

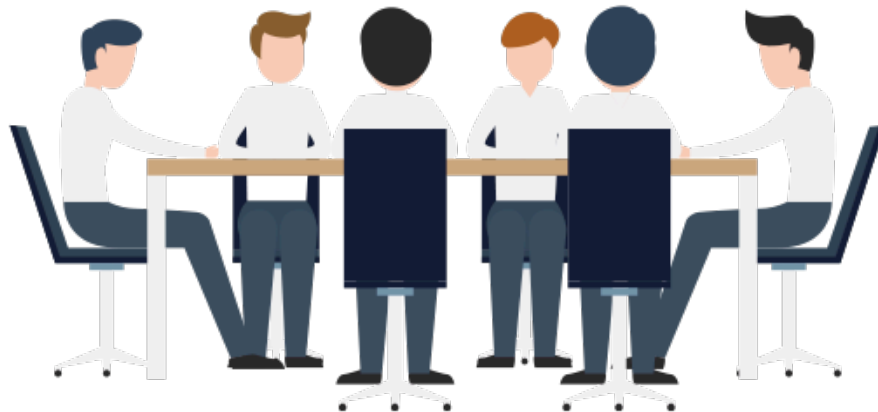

# Informe de medición de la percepción de los grupos de interés

## Evento de Rendición de Cuentas “Cannabis con fines médicos y científicos”

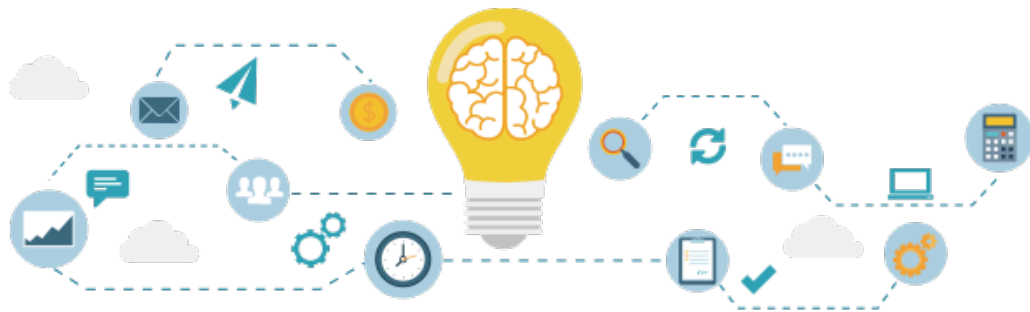

**Secretaría General**  
**Grupo de Servicio al Ciudadano**  
**Septiembre - 2020**

## Presentación



Este informe presenta los resultados de la medición de la percepción de los grupos de interés, sobre el desarrollo del evento “Café del Mundo”, con el cual el Ministerio de Justicia y del Derecho realizó un ejercicio de Rendición de Cuentas sobre “Comisarías de familia”.

## Metodología aplicada

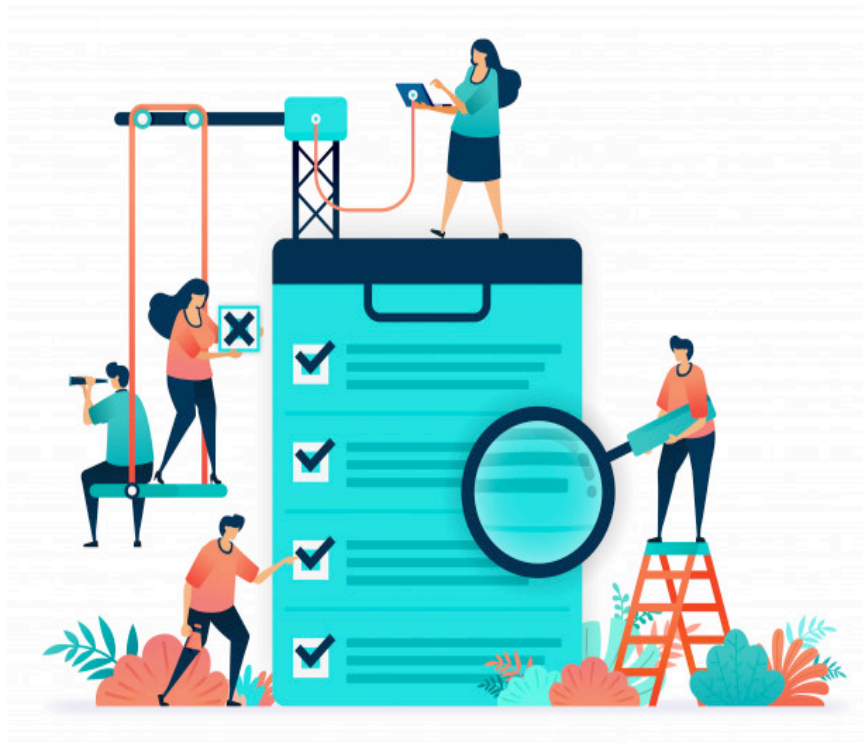

Para el desarrollo de la medición se utilizaron los siguientes criterios técnicos:

- **Herramienta:** encuesta estructurada en forms.office.com
- **Canal:** virtual – página web
- **Diligenciamiento:** la aplicación de la herramienta se realizó a través del envío de código QR y link de acceso para diligenciarla vía chat a los ciudadanos que participaron en el evento.
- **Periodo de recopilación de información:** noviembre 2020



<https://forms.office.com/Pages/ResponsePage.aspx?id=zfse-ze-OEKE0k-sLHVR3D2ePDRi23BPv2ebwCAaKPRUMINSNIVBVTEwN0dWQVhDVFFUODJDMldRTS4u>

## Resultados

1. Por favor registre sus nombres y apellidos:

**33** ciudadanos participaron en el ejercicio de medición de percepción

2. ¿Cuál es la entidad u organización que representa? (si aplica)

27 Respuestas	MinJusticia	Comisaría de familia Manizales
	Comisaría de Familia de Orito Putumayo	Comisaría de familia Yopal
	Ciudadanía	Comisaría de familia SDIS Bogotá
	Comisaría de Familia de Francisco Pizarro	Comité de Seguimiento a la Ley 1257/08
	Abogados litigantes	PNUD
	Entidad pública	Alcaldía de Medellín
	Función Pública	Consultorio jurídico y centro de conciliación
	Comisaría de familia Piedecuesta	universidad autónoma del caribe

3. ¿Cómo se enteró de esta jornada de diálogo de rendición de cuentas?

●	Publicación en la web	6
●	Invitación directa	15
●	Redes sociales	9
●	Otro medio	3



4. Si seleccionó "Otro medio", registre aquí cuál:

18  
Respuestas

- Correo electrónico
- Mesa de trabajo

5. ¿Cuál es su percepción general sobre el desarrollo de la actividad de diálogo?

33

Respuestas



Clasificación media 4.55

6. ¿Cómo considera el tiempo que duró el espacio de diálogo?

<span style="color: blue;">●</span> Muy largo	0
<span style="color: orange;">●</span> Suficiente	31
<span style="color: green;">●</span> Insuficiente	2



7. ¿Cómo define la información brindada?

<span style="color: blue;">●</span> Clara	30
<span style="color: orange;">●</span> Confusa	3



8. ¿La información presentada responde a sus intereses?

<span style="color: blue;">●</span> SI	30
<span style="color: orange;">●</span> NO	3



9. ¿Los asistentes pudieron brindar sus observaciones, preguntas y sugerencias?

● SI	31
● NO	2



10. ¿Las preguntas que los asistentes hicieron fueron respondidas?

● SI	30
● NO	3



11. ¿El MinJusticia estableció compromisos con los participantes en la actividad de diálogo?

● SI	27
● NO	6



12. ¿Considera que estas actividades de diálogo permiten que el MinJusticia rinda cuentas a la comunidad?

● SI	32
● NO	1



13. ¿Volvería a participar en otra actividad cómo estas?

● SI	33
● NO	0



14. Señale ¿Qué temas le gustaría que el Ministerio de Justicia y del Derecho trate en los eventos de rendición de cuentas?

● Reformas a la justicia	15
● Estrategias de acceso a la justi...	17
● Herramientas de consulta onli...	12
● Estrategias de atención en just...	12
● Estrategias para enfrentar pro...	11
● Mejoras en Sistema Carcelario...	15
● Racionalización de trámites de...	9
● Formulación de política contra...	7
● Otro	4

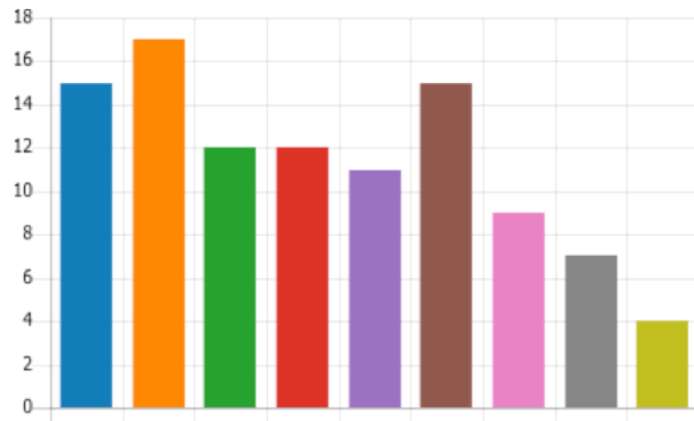

15. Si seleccionó "Otro", registre aquí cuál:

7  
Respuestas

- Ruta futuro
- Corrupción en comisarías
- Lineamientos para la atención a las víctimas de las comisarías de familia
- Consultorios jurídicos durante la pandemia
- Inscripción de los estudiantes en práctica en la rama judicial y escenarios de judicatura

16. ¿A cuál grupo de interés pertenece?

● Ciudadanía en general	10
● Organismos internacionales	1
● Organizaciones de la sociedad...	1
● Academia	3
● Comisarios de familia	6
● Consultorios jurídicos	0
● Grupos interdisciplinarios de I...	1
● Entidades públicas del orden ...	9
● Entidades públicas del orden t...	1
● Medios de comunicación	0
● Otro	1

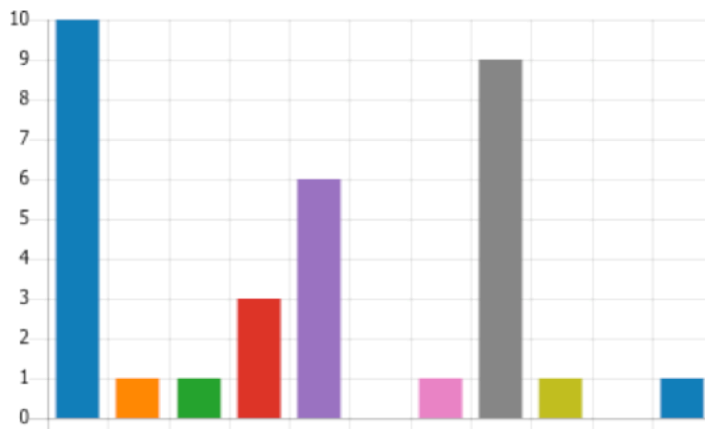

17. Si seleccionó "Otro", describa aquí cuál:

3

Respuestas



18. ¿Cuál es su género?

● Femenino	20
● Masculino	13
● No responder	0

