

INFORME de GESTIÓN

Ley 951 de marzo 31 de 2005

Circular 11 de 2005 Contraloría General de la Nación

Jorge Eduardo Londoño Ulloa
Ministerio de Justicia y del Derecho

Mayo 5 de 2016 – Febrero 28 de 2017

Marzo 8 de 2017
Bogotá, D.C.

 MINJUSTICIA

 **TODOS POR UN
NUEVO PAÍS**
PAZ EQUIDAD EDUCACIÓN

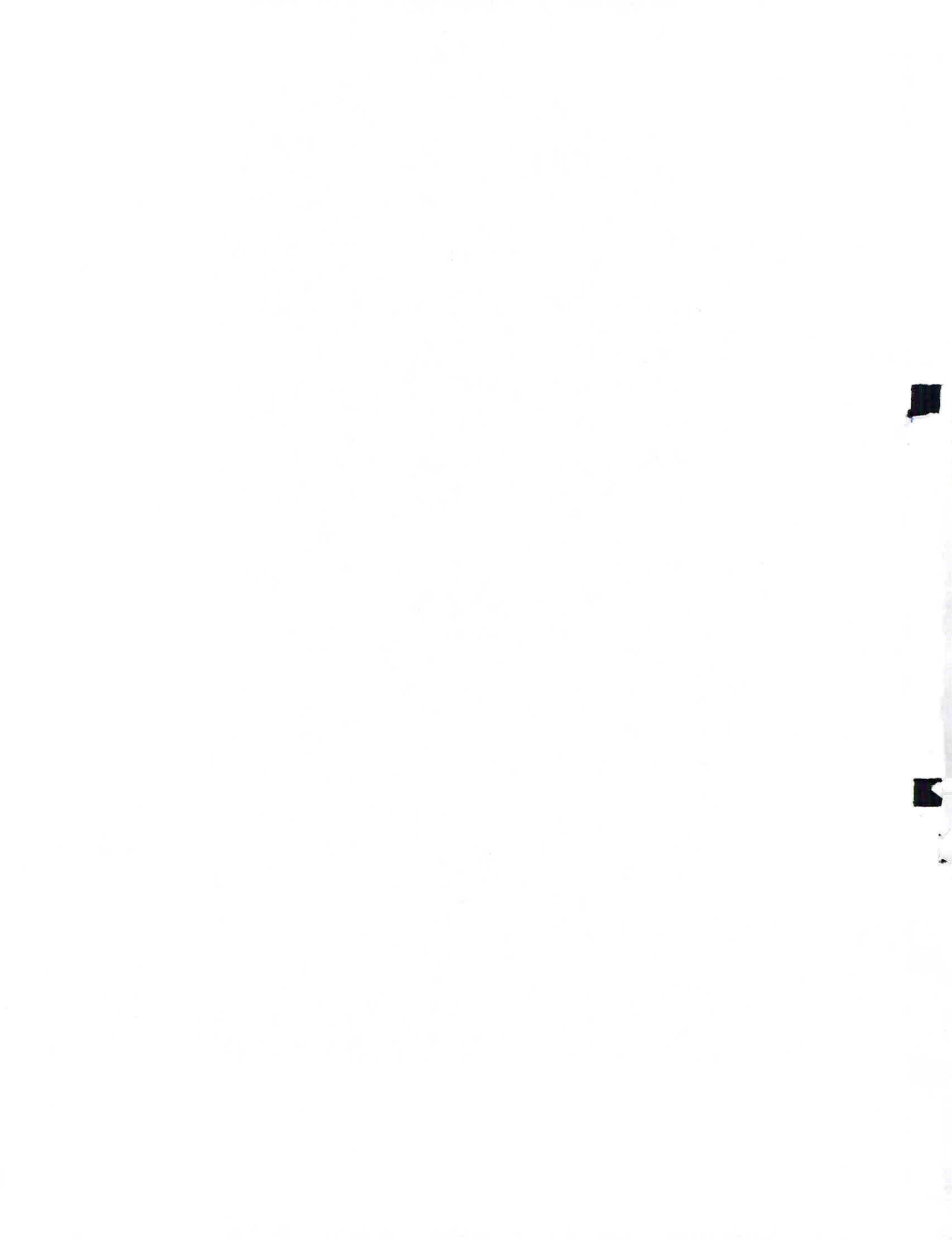

Informe de Gestión

Ley 951 de marzo 31 de 2005

Circular 11 de 2005 Contraloría General de la Nación

Jorge Eduardo Londoño Ulloa

Ministerio de Justicia y del Derecho

Mayo 5 de 2016 – Febrero 28 de 2017

Marzo 8 de 2017

Bogotá, D.C

Informe de Gestión.....	1
I. DATOS GENERALES:.....	6
II. INFORME EJECUTIVO DE LA GESTIÓN	7
VICEMINISTERIO DE POLÍTICA CRIMINAL Y JUSTICIA RESTAURATIVA:	7
A. DIRECCIÓN DE POLÍTICA CONTRA LAS DROGAS Y ACTIVIDADES RELACIONADAS.....	13
A1. Política y regulación en materia de drogas	13
A2. Programa Familias Fuertes.....	13
A3. Iniciativas de tránsito a la legalidad	14
A4. Sistema de Alertas Tempranas – SAT.....	14
A5. Microtráfico y Narcomenudeo	14
A6. Alternativas al encarcelamiento para delitos de drogas de menor gravedad	15
A7. Prevención del Lavado de Activos.....	15
A8. Observatorio de Drogas de Colombia-ODC.....	16
A9. Diálogo Nacional sobre el Futuro de la Política de Drogas en Colombia:	17
A10. Política Internacional de Drogas (UNGASS 2016).....	18
A11. Territorialización de la Política de Drogas.....	18
A12. Articulación Gobierno – Sector empresarial	19
A13. Medidas de control al comercio exterior de sustancias y productos químicos	19
B. DIRECCIÓN DE POLÍTICA CRIMINAL Y PENITENCIARIA	20
A14. Consejo Superior de Política Criminal.....	20
A15. Informe proporcionalidad de las penas	21
A16. Cumplimiento de las sentencias T-388 de 2013 y T-762 de 2015.....	21
A17. Observatorio de Política Criminal.....	22
A18. Tableros de control sobre Justicia Penal y mercados criminales	22
A19. Sistema Nacional de Coordinación del Sistema de Responsabilidad Penal para Adolescentes -SNCRPA-.....	23
A20. Premio internacional “Justicia Juvenil Sin Fronteras	23
A21. Programa de Justicia Restaurativa en Casas de Justicia.....	24
A22. Auto 009 de 2015	24
C. DIRECCIÓN DE JUSTICIA TRANSICIONAL.....	25
A23. Política Pública en Materia de Justicia Transicional.....	25
A24. Estrategia de acceso a la Justicia de Mujeres y Población LGBTI sobrevivientes a violencia sexual en el marco del conflicto armado	28
A25. Programa Especial de Resocialización para Postulados a la Ley de Justicia y Paz	28
A26. Fortalecimiento a la participación de las víctimas en los incidentes de reparación integral (Proceso de Justicia y Paz)	30

3.	Programa Especial de Resocialización para Postulados a la Ley de Justicia y Paz	28
4.	Fortalecimiento a la participación de las víctimas en los incidentes de reparación integral (Proceso de Justicia y Paz).....	30
5.	Sistema de información interinstitucional de Justicia Transicional (SIJT).....	30
6.	Culminación del material pedagógico de la Ley 1424 de 2010.	30
7.	Evaluación de 10 años de implementación de la Ley de Justicia y Paz.....	31
8.	Gestión de trámites y solicitudes.....	31
a)	Indultos concedidos del 4 de mayo de 2016 al 23 de febrero de 2017:.....	31
b)	Indultos negados del 11 de agosto de 2014 al 25 de abril de 2016:	32
c)	Postulados por el gobierno nacional al procedimiento especial de que trata la ley 975 de 2005 del 4 de mayo de 2016 al 23 de febrero de 2017:	32
d)	PQRS y tutelas del 4 de mayo de 2016 al 23 de febrero de 2017:.....	32
	VICEMINISTERIO DE PROMOCIÓN DE LA JUSTICIA.....	33
	D. DIRECCIÓN DE JUSTICIA FORMAL Y JURISDICCIONAL	33
A1.	LEGALAPP “Guía de servicios y trámites en tan solo un click”	33
1.	Fortalecimiento a Autoridades Administrativas	34
2.	Proyecto de ley de reforma a los consultorios jurídicos	35
3.	Discapacidad.....	36
4.	Comisión del Código General del Proceso.	36
E.	DIRECCIÓN DEL DESARROLLO DEL DERECHO Y DEL ORDENAMIENTO JURÍDICO.....	36
1.	Racionalización del ordenamiento jurídico.....	36
2.	Identificación de mandatos legales de reglamentación no desarrollados.....	37
3.	Divulgación normativa - actualización y cargue de normas en SUIN-JURISCOL	37
4.	Defensa del ordenamiento jurídico.....	38
5.	Ejecución Presupuestal 2016	39
F.	DIRECCIÓN DE METODOS ALTERNATIVOS DE SOLUCIÓN DE CONFLICTOS	39
1.	Programa Nacional de Casas de Justicia y Centros de Convivencia Ciudadana.....	39
2.	Programa Nacional de Conciliación Extrajudicial en Derecho y/o Arbitraje.....	41
3.	Programa Nacional de Justicia en Equidad	42
4.	Acceso a la justicia y Métodos Alternativos de Solución de Conflictos (MASC)	43
	OFICINA ASESORA JURÍDICA	43
A1.	Coordinación y/o apoyo expedición de decretos	43
5.	Apoyo y colaboración armónica en materia de Notariado y Registro	43
6.	Defensa Jurídica	44
7.	Extinción de dominio.....	44
	OFICINA DE INFORMACION EN JUSTICIA.....	44
A1.	Datos y Servicios de Información	44
8.	Gobierno en Línea	45
9.	Transparencia, Participación y Servicio al Ciudadano.....	45
	OFICINA DE ASUNTOS INTERNACIONALES	47

G. Proyectos de Cooperación Internacional	47
A1. Proyecto “Apoyo Institucional al Sistema Penal” – FORSISPEN	47
1. Cooperación con la Agencia Española de Cooperación Internacional para el Desarrollo – AECID. - Proyecto “Programa de Fortalecimiento del Acceso a la Justicia - Fase III”	47
2. Proyecto “Apoyo a las Políticas Públicas en materia de Justicia para Mujeres Víctimas de Violencia de Género”	48
A1. Extradiciones	50
3. Sistema de Gestión documental SIGOB para procedimientos de extradición	50
4. Asistencia Legal Mutua en Materia Penal	51
5. Plan de Acceso a los Paramilitares Extraditados	51
6. Traslado de personas condenadas	52
GRUPO DE ASUNTOS LEGISLATIVOS	52
H. Proyectos de ley aprobados	53
I. Proyectos de ley radicados legislatura 2016 - 2017- I	54
GRUPO DE COMUNICACIONES	58
J. Relación con medios de comunicación y Free Press	58
K. Campañas institucionales	59
L. Comunicación interna	59
M. Imagen institucional	60
OFICINA ASESORA DE PLANEACIÓN	62
N. Planeación Institucional	62
O. Modelo Integrado de Planeación y Gestión – MIPG	62
P. Programación y seguimiento presupuestal	63
Q. Sistema Integrado de Gestión - SIG	63
R. Proyectos de Inversión	64
SECRETARÍA GENERAL	64
S. Subdirección de sistemas	64
A1. Infraestructura	64
1. Sistemas de Información	65
2. Servicios Tecnológicos	66
III. Situación de los recursos	67
A. Recursos Financieros	67
B. Bienes muebles e inmuebles	68
IV. Planta de personal	69
V. Programas, estudios y proyectos	70
VI. Obras públicas	75
VII. Ejecuciones presupuestales	75

VIII. Contratación.....	76
IX. Reglamentos y manuales	77
X. Concepto General	110
Gestión Financiera	110
1. Ejecución del presupuesto de la vigencia 2016	110
2. Ejecución del Presupuesto de la Vigencia 2017	111
3. Cuentas Bancarias	111
Gestión Administrativa	112
1. Administración de Bienes Muebles y Administración de Recursos	112
2. Almacén, Inventarios y Control de Bienes	113
3. Manejo de Bienes.....	114
4. Conciliaciones Contabilidad – Almacén General.....	115
5. Depuración de Activos MJD	115
6. Depuración de Bodegas	116
7. Bienes Propios Entregados en Comodato.....	116
8. Bienes Recibidos en Comodato.....	116
9. Mantenimiento de Bienes Muebles.....	117
Grupo de Gestión Humana	124
1. Intervención Clima Organizacional	125
a) Capacitación Brigadas de Emergencia	126
b) Prepensionados	126
c) Jornada de Vacunación	127
d) Día de la Familia	127
e) Caminatas	128
f) Día de los Niños	128
g) Vacaciones Recreativas	129
h) Capacitación	130
i) Jornada de Inducción	130
XI. FIRMA.....	131

Ley 951 de marzo 31 de 2005

Circular 11 de 2005 de la Contraloría General de la República

Resolución orgánica 5674 de la Contraloría General de la República

I. DATOS GENERALES:

NOMBRE DEL FUNCIONARIO RESPONSABLE QUE ENTREGA: JORGE EDUARDO LONDOÑO ULLOA

CARGO: MINISTRO

ENTIDAD (RAZON SOCIAL): MINISTERIO DE JUSTICIA Y DEL DERECHO

CIUDAD Y FECHA: BOGOTÁ D.C., MARZO 10 DE 2017

FECHA DE INICIO DE LA GESTIÓN: MAYO 05 DE 2016

CONDICIÓN DE LA PRESENTACIÓN:

RETIRO SEPARACIÓN DEL CARGO RATIFICACIÓN

FECHA DE RETIRO, SEPARACIÓN DEL CARGO O RATIFICACIÓN: FEBRERO 28 DE 2017

II. INFORME EJECUTIVO DE LA GESTIÓN

VICEMINISTERIO DE POLÍTICA CRIMINAL Y JUSTICIA RESTAURATIVA:

En primer término para este Viceministerio, frente a la compleja situación del sistema penitenciario uno de los mayores retos es el seguimiento en tiempo real a las condiciones de reclusión y a la atención básica prestada por el Instituto Nacional Penitenciario y Carcelario (INPEC) y la Unidad de Servicios Penitenciarios y Carcelarios (USPEC), dentro de sus competencias, a más de 120 mil personas privadas de la libertad que se encuentran recluidas en 136 establecimientos penitenciarios del país, al igual que a cerca de 58 mil personas en prisión domiciliaria. El Estado de cosas inconstitucional en los establecimientos carcelarios declarado a través de las sentencias T-388 de 2013 y T-762 de 2015, demuestra la gravedad del tema, generando tutelas, derechos de petición, incidentes de desacato en contra del Ministerio por la prestación inadecuada de servicios básicos de salud, alimentación y por las condiciones mismas de reclusión.

Esta dinámica se enmarca dentro de la puesta en marcha del nuevo modelo de salud para la población privada de la libertad, reglamentado a través de la expedición del D. 2245 de 2015, modificado por el D. 1142 de 2016, que surgió a raíz de la liquidación de la EPS Caprecom. Este Fondo Nacional de Salud para la población privada de la libertad estableció la contratación de esquema de fiduciaria mercantil, en este caso el consorcio entre Fiduprevisora y Fiduagraría, para administrar los fondos de salud.

Valga mencionar que este nuevo esquema de servicios de prestación de la salud ha presentado dificultades en su implementación, en primer lugar, en lo relacionado con la falta de celeridad y eficacia en los procesos de contratación de servicios médicos intramurales y extramurales, así como en la provisión de medicamentos esenciales y de insumos médicos para la atención del primer nivel de complejidad. En estos aspectos desde la presidencia del Consejo Directivo del Fondo Salud para la PPL se trabaja de manera permanente y decidida para resolver, tal como se documenta con los avances correspondientes la solución significativa de tales asuntos.

Frente a las condiciones de reclusión y las problemáticas asociadas a posibles violaciones de derechos humanos, se han desarrollado actividades específicas en el análisis de la información reportada por el CEDIP, se han evidenciado ambigüedades en los reportes y los criterios de captura y presentación de la información, por esta razón, se ha consolidado el acercamiento con el equipo técnico del Instituto Nacional de Medicina Legal y Ciencias Forenses, con el objetivo de obtener su apoyo técnico en los casos relacionados con posibles hechos constitutivos de tortura y otros tratos crueles, inhumanos y degradantes, así como de agresiones sexuales. Igualmente se estructurando el escenario para unificar conceptos y criterios de recolección de información en casos de muertes de reclusos sucedidos en ERON y otros establecimientos de reclusión para el personal del INPEC. De igual manera se avanza en la construcción de una Circular Conjunta de las entidades con competencias en el tema sobre la obligación de realizar necropsias a todas las personas

privadas de la libertad que fallecen bajo la custodia del Estado. Se incluirá en dicha Circular la ruta operativa que garantice su cumplimiento efectivo. También se impulsó el lanzamiento de las Reglas Nelson Mandela (Reglas Mínimas para el Tratamiento de los Reclusos de la ONU) y propuestas para su inclusión en el currículo de la EPN.

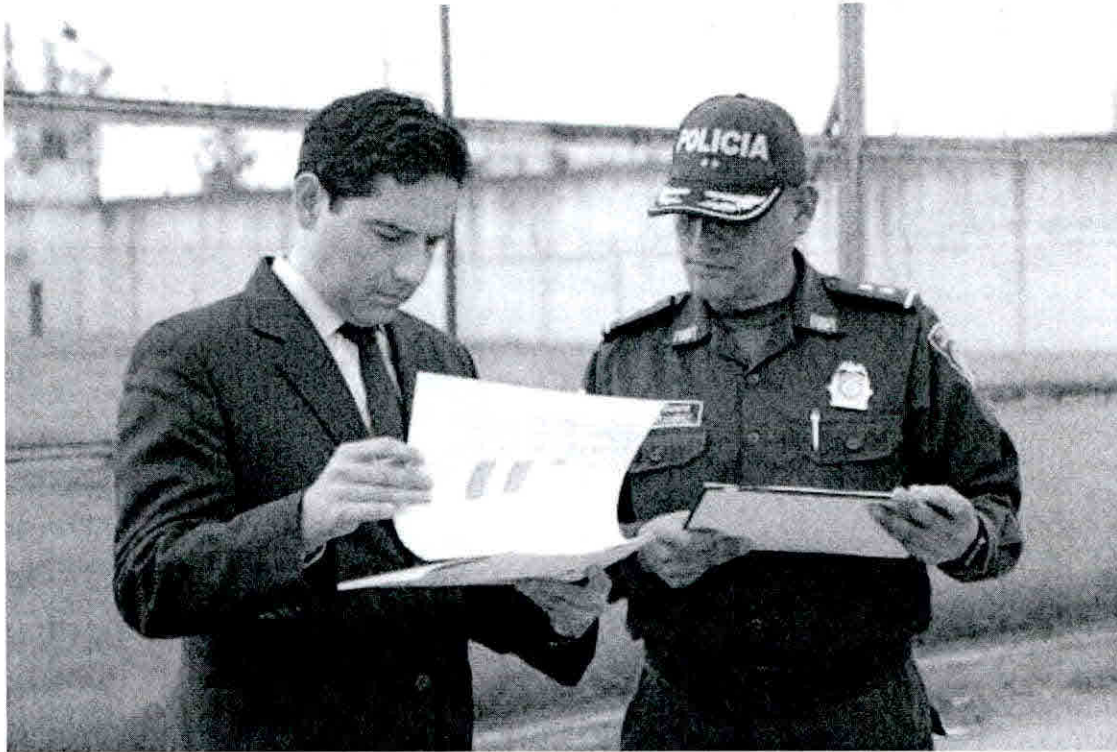

Frente a la iniciativa del teletrabajo en cárceles, la seguridad social para personas privadas de la libertad, el ahorro para la vejez y beneficios económicos periódicos, durante la administración del Ministro Londoño Ulloa, desde este Viceministerio se ha consolidado la participación del Ministerio de Justicia en la Mesa Técnica para el proyecto de Teletrabajo en Cárceles, en articulación con INPEC, USPEC, Mintic y MinTrabajo, con talleres, visitas a los pilotos (Tunja, Buen Pastor, San Andres); se apoyó la revisión del decreto que reglamenta lo referente a trabajo en cárceles, en articulación con MinTrabajo; se constituyó el equipo de trabajo con estas instituciones y el Servicio Público de Empleo (SPE) para construir la ruta de Empleabilidad para las PPL; se iniciaron en 2017 trabajos con COLPENSIONES para aplicar los esquemas de aseguramiento en pensión y ahorro para la vejez (BEPS) a PPL, para lo cual se viene estructurando un convenio de cooperación entre MinJusticia, Colpensiones y el INPEC; se inició exploración con el Programa Colombia Mayor para brindar subsidio para la vejez a pre-liberados o personas que recobren la libertad y cumplan con los requisitos del Programa (y que no tengan ningún ahorro pensional ni cobertura de naturaleza similar); finalmente, se expusieron ante el Ministerio del Trabajo del Paraguay los avances del programa piloto de Teletrabajo en Cárceles, liderado por MinJusticia y MinTic.

Se impulsó la construcción y expedición del nuevo reglamento del INPEC con enfoque diferencial, con el fin de dar cumplimiento a las recomendaciones del informe de fondo No 3/14 de la CIDH en el caso No. 11.656 Marta Lucía Álvarez Giraldo, este reglamento no se actualizaba desde 1995 y no incluía el enfoque diferencial en defensa de los derechos LGTBI. Este nuevo reglamento contiene avances importantes en la materia, reconociéndose reconoce la visita íntima como un derecho fundamental, y se prohíbe sancionar disciplinariamente las muestras de afecto entre parejas LGTBI, entre otros.

Frente a la Política Criminal y Penitenciaria nuestro esfuerzo se ha concentrado, entre otros, *en la consecución de recursos para lograr la reestructuración del área misional, la cual ha enfocado su trabajo principalmente, y como antes se mencionó, en dar una respuesta oportuna a todas las tutelas, derechos de petición e incidentes de desacato que recibe el Ministerio. Se espera con esta reforma, la Dirección pueda concentrar esfuerzos en la presentación de propuestas de lineamientos para la formulación de las políticas e iniciativas de Estado en materia criminal y penitenciaria y prevención del delito que sea coherente, planeada, articulada, eficaz, y eficiente como ya lo había señalado en el 2012, el Informe Final. Diagnóstico y propuesta de lineamientos de política criminal para el Estado colombiano.*

Adicionalmente se ha apoyado y fortalecido el análisis integral del crimen organizado, el cual tiene su priorización dentro del Estado colombiano en las actividades de alistamiento de la Habana y en los acuerdos a los que se ha llegado en la mesa interinstitucional donde se discute el documento borrador del Plan Nacional de Política Criminal. Sin embargo, el enfoque que le ha dado a este tema está relacionado con la estrategia de investigar este fenómeno a través de las rentas ilícitas de las que se lucran y financian con el fin de descapitalizar dichas estructuras.

Dentro el área relacionada con derecho penal y política criminal, de manera articulada con la Política de Lucha contra las Drogas, se debe destacar, primer lugar, la elaboración del Proyecto de Ley de Sustancias Psicoactivas, que entraría a reemplazar la Ley 30 de 1986, el cual propone una estructura de control de las drogas moderna, acorde con los estándares internacional y atendiendo a los desafíos actuales del país. Esta iniciativa contiene una arquitectura institucional más eficiente basada en los pilares de los Derechos Humanos, la Salud Pública, el Desarrollo Integral y el combate contra el crimen organizado.

El proyecto fue presentado al Ministro de Justicia, quien aprobó la iniciativa y definió la ruta para su discusión y aprobación. Posteriormente se realizó una exposición del Proyecto al Alto Consejero para el Posconflicto, recibiendo su respaldo. Con base en esta presentación, se prepararon los insumos para la presentación del Proyecto al señor Presidente de la República para su posterior socialización con las entidades del Gobierno e instituciones con competencias en este tema, así como a la opinión pública. La siguiente fase será un diálogo institucional y su presentación al Congreso para ser aprobado bajo el Fast Track.

Se activó además la mesa conjunta para Reformar el Código de Procedimiento Penal, con el objetivo de preparar un texto concertado entre los principales actores del sistema penal oral acusatorio, de cara al segundo debate del proyecto 021 de 2015 – Cámara, presentado en su momento por el Ministerio de Justicia y del Derecho y la Fiscalía General de la Nación, luego de un proceso de preparación de 4 años. En esta mesa se encuentra representado

el Ministerio de Justicia y del Derecho -entidad que la coordina-, la Fiscalía General de la Nación, la Procuraduría General de la Nación, el Consejo Superior de la Judicatura, la Defensoría del Pueblo y la Corte Suprema de Justicia a través del Presidente de la Sala de Casación Penal, quien asiste directamente a las reuniones. El propósito de este proyecto es brindar herramientas a todos los operadores jurídicos para que el sistema penal sea más eficiente, bajar los índices de impunidad, recuperar la confianza ciudadana en la justicia y potenciar las garantías fundamentales de las partes e intervinientes en el proceso penal.

Así mismo, otro tema fundamental en el cual hemos venido trabajando está relacionado con la desnarcotización del delito de lavado de activos y la acción de extinción de dominio, temas analizados exclusivamente desde la Dirección Contra las Drogas y Actividades Relacionadas. Desde nuestra vinculación a este Ministerio, una de las prioridades es que tanto este delito como la acción tengan un análisis más amplio desde la Dirección de Política Criminal. Se espera con esta nueva perspectiva, las autoridades encargadas de cumplir la ley puedan mejorar las herramientas de prevención e investigación para otros delitos fuente e igualmente aplicar la acción de extinción por causales diferentes al narcotráfico.

Frente a la reforma al proyecto de extinción de dominio desde este Despacho y en articulación con la Sociedad de Activos Especiales – SAE- adscrita al Ministerio de Hacienda y Crédito Público, y la Fiscalía General de la Nación se viene impulsando la reforma al Código de extinción de dominio desde el mes de octubre de 2016. Esta reforma busca principalmente modificar algunos aspectos procedimentales de la acción de extinción de dominio con el fin de imprimir mayor celeridad al proceso; incorporar un esquema procesal que facilite la enajenación temprana de los bienes reseñados en el artículo 93 de la ley 1708 de 2014; reforzar el concepto de carga dinámica de la prueba en materia de extinción de dominio e incorporar una presunción probatoria en el caso de grupos delictivos organizados, y a; incorporar un nuevo modelo de justicia premial que fomente la entrega y descubrimiento de bienes a cambio de beneficios penales o procedimentales.

El proyecto fue enviado al Congreso con mensaje de urgencia y superó el primer debate en el congreso en el mes de noviembre de 2016. En este momento, la ponente se encuentra en revisión del informe de ponencia y se espera que se radique después del 15 de marzo para realizar el segundo y último debate.

Dentro de los nuevos enfoques introducidos a este Viceministerio está el de la lucha contra la corrupción desde dos líneas de trabajo: la primera, tiene que ver con la elaboración de un protocolo de recuperación de activos el cual tiene como objetivo fundamental la lucha contra el crimen organizado a través de la recuperación de activos producto del delito que se encuentren fuera de nuestras fronteras. Este protocolo busca coordinar a las autoridades competentes en la materia y dinamizar la asistencia jurídica recíproca, elemento esencial para dichos fines.

Este primer protocolo se centra en temas de corrupción, el cual tiene un procedimiento muy particular en lo que tiene que ver con la identificación, búsqueda, embargo y repatriación de bienes. Es importante señalar que Colombia no ha recuperado ningún bien producto de la corrupción a nivel internacional. Para ello, se está realizando un diagnóstico de los posibles actores que deberían participar en este proceso analizando sus competencias y

funciones de acuerdo a lo establecido por la ley. Se espera que este producto sea presentado en unos meses al Consejo Superior de Política Criminal y Penitenciario.

La segunda, consiste en analizar las experiencias exitosas en otras latitudes en lo relacionado con otro tipo de sanciones diferentes a la meramente punitiva, lo que implica la creación de política pública en la materia y su presentación para su implementación, ante el Consejo de Superior de Política Criminal.

Paralelamente a estas actividades, otro tema que ha sido de suma importancia para este Despacho es el nuevo enfoque por el que aboga Colombia en políticas antidrogas en escenarios internacionales y especialmente en lo relacionado con la promoción, prevención, tratamiento y reducción del daño asociado al consumo de sustancias psicoactivas. Por ello, hemos realizado importantes esfuerzos en la gestión de asistencia técnica y financiera para ejecutar proyectos enfocados en la reducción del consumo en la población en general y en la penitenciaria. Asimismo, otro de los temas prioritarios por parte de este Despacho ha sido la formulación de una acción integral y coordinada para disminuir el fenómeno de microtráfico y comercialización en escenarios territoriales y en combatir los eslabones más fuertes de la cadena.

Hemos impulsado en diversos escenarios de manera decidida y consistente la lucha frontal enfocada en el desmantelamiento de las infraestructuras de producción de drogas (cristalizaderos); en el control a las sustancias químicas y las rutas de acceso que permitan tener un impacto sobre el narcotráfico. Esta propuesta novedosa ya fue acogida por la Presidencia de la República.

Por otro lado, es importante resaltar el liderazgo que ha tenido el Ministerio de Justicia y del Derecho articulándose a los Ministerios de Salud y de Relaciones Exteriores en la formulación de la nueva propuesta de lucha contra las drogas, la cual busca una armonización con los compromisos que los Estados tienen en materia de derechos humanos, que el problema mundial de las drogas se aborde desde un enfoque de salud pública y que se elimine la pena de muerte para delitos relacionados.

Esta nueva posición ha sido presentada y socializada en encuentros y foros con organismos multilaterales y de integración regional como la Comisión de Estupefacientes, la Unasur, la Celac, y finalmente en la Sesión Especial de la Asamblea General de las Naciones Unidas (UNGASS) la cual se celebró el año pasado en el mes de abril.

Otras actividades a resaltar durante nuestra gestión, tienen que ver con la consecución de recursos y las alianzas con socios estratégicos, así:

- Con la Sección de Asuntos Narcóticos y Aplicación de la Ley, "INL", por su sigla en inglés, de la Embajada de los Estados Unidos en Colombia con la cual se concretó en una convocatoria para la financiación de proyectos de reducción del consumo de drogas, con fondos por un millón de dólares, en cabeza de ONGs y Universidades interesadas en trabajar iniciativas en el campo de la prevención y el tratamiento. Si bien la Embajada Americana viene dando apoyo a Colombia desde hace varios años en este campo, por primera vez se hace una convocatoria de este tipo, además por un monto de recursos considerable que sin duda aporta significativamente al

desarrollo del "Plan Nacional de Promoción e la Salud, Prevención y Atención del Consumo de Sustancias Psicoactivas".

- Proyecto con la Sección de Asuntos Narcóticos y Aplicación de la Ley, "INL", por su sigla en inglés, de la Embajada de los Estados Unidos en Colombia para financiar temas carcelarios y penitenciarios.
- Proyectos con la Sección de Asuntos Narcóticos y Aplicación de la Ley, "INL", por su sigla en inglés, de la Embajada de los Estados Unidos en Colombia para financiar fortalecimiento a la Justicia.
- Proyecto de investigación con la Universidad de EAFIT enfocado en la construcción de política pública en tres temas prioritarios: disminución del hacinamiento carcelario, estrategia de articulación nación-territorio en el marco del sistema nacional de coordinación de responsabilidad penal para adolescentes (SNCRPA), la respuesta institucional y la política pública criminal en los grandes casos de corrupción, estudios regionales en temas de lavado de activos, análisis sobre la participación del Ministerio de Justicia y del Derecho en los procesos de extinción de dominio.
- Organización Internacional para las Migraciones (OIM). Proyecto para el análisis integral de la trata de personas en Colombia.
- Apoyo a la Oficina de Asunto internacionales en la organización de los proyectos de cooperación internacional y consolidación de la información sobre este asunto.
- Negociación con Suecia para firma de Acuerdo de cooperación, relacionado con la aplicación de la ley y la lucha contra el crimen organizado transnacional. En este momento, el acuerdo se encuentra en revisión por parte del Ministerio de Relaciones Exteriores y se espera que a mediados del año el Ministro de Justicia de Suecia visite el país para firma de este Acuerdo.
- Firma del Acuerdo de Compartición de bienes con EEUU. Noviembre de 2016. Este acuerdo firmado en la ciudad de Cartagena busca compartir los bienes que se encuentran en EEUU y en Colombia y los cuales tienen sentencia final y están ligados a cualquier delito excepto los de corrupción. Este acuerdo incluye los procesos penales y de extinción de dominio.
- Realización de dos talleres con apoyo de Bureau of International Narcotics and Law Enforcement Affairs (INL) en recuperación de activos. Participación de la Fiscalía General de la Nación, Policía, Unidad de Análisis e Inteligencia Financiera (UIAF), Contraloría General de la República y Procuraduría General de la Nación.

A. DIRECCIÓN DE POLÍTICA CONTRA LAS DROGAS Y ACTIVIDADES RELACIONADAS

En el marco del Decreto 2897 de 2011, esta Dirección a través de la generación de evidencia y conocimiento científico cumple una función principalmente de articulación de la Política Criminal y de la Política Pública en materia de drogas entre el nivel nacional y el nivel territorial. El Plan de Acción de esta Dirección guarda directa relación con el Plan Nacional de Desarrollo, el Acuerdo Final de la Habana, los objetivos de Desarrollo Sostenible, la política internacional de drogas UNGASS y con el Plan Estratégico DMJD. Los 11 indicadores del plan de acción se corresponden con los 11 programas que desarrolla la Dirección y apuntan a tres objetivos estratégicos: (i) la transformación de los territorios, (ii) la desarticulación y desmantelamiento de las bandas criminales asociadas al narcotráfico y (iii) la atención integral asociada al consumo bajo los enfoques de derechos humanos, de salud pública y de desarrollo humano. El Plan de Acción 2017 profundizará la evaluación de los 33 planes integrales departamentales de drogas que asesoró técnicamente esta Dirección en el sentido de establecer su compatibilidad y armonía con planes territoriales (planes de desarrollo territorial, planes de salud local y planes de seguridad y convivencia ciudadana) con lo cual se fortalecerán las acciones dirigidas al primer objetivo estratégico en el entendido que la política criminal y la política pública en materia de drogas debe ser integral y balanceada y de naturaleza estatal. Se concluye que los 11 programas con sus respectivos proyectos, estrategias y actividades contribuyen a la articulación y coordinación que nos corresponde legalmente. Esta evaluación será llevada al Consejo Nacional de Estupefacientes (Ley 30 de 1986).

A1. Política y regulación en materia de drogas

Esta Dirección participa en procesos de la formulación de Política Pública (CONPES microtráfico, de sustitución de cultivos ilícitos, documento de Política Pública en el marco del Posconflicto/Punto 4 Acuerdo de la Habana) y procesos normativos para la profundización de los enfoques de la Política Criminal y la Política Pública (Estatuto de drogas, proyecto de pequeños cultivadores, decreto de uso medicinal de cannabis, proyecto de articulación de la justicia ordinaria con la jurisdicción indígena, etc.) habida cuenta que los expertos de los distintos programas de la Dirección presentan sus observaciones técnicas y jurídicas que también sirven de soporte a las discusiones que se llevan al consejo de política criminal.

A2. Programa Familias Fuertes

Alrededor de 8.900 familias intervenidas y fortalecidas a través del Programa en 23 departamentos del país.



Fortalecimiento de estrategias regionales de prevención, mitigación y atención del consumo de drogas: Diez (10) proyectos territoriales desarrollados en once (11) municipios de Colombia, a través de los cuales fueron beneficiadas cerca de 3.620 personas.

A3. Iniciativas de tránsito a la legalidad

Iniciativas impulsadas en territorios con presencia de cultivos ilícitos, beneficiando a 12.662 familias desde el **enfoque productivo**, 32 resguardos indígenas beneficiados desde la estrategia de fortalecimiento a las estructuras de gobierno y la **formalización de tierras** en zonas vulnerables del sur del país. 680 títulos de propiedad entregados en 2016, beneficiando a **2.500 familias** en los procesos de formalización de tierras (Municipios de Andes y Linares en Nariño).

A4. Sistema de Alertas Tempranas – SAT

24 nuevas sustancias psicoactivas detectadas en el país, advirtiendo a la comunidad sobre los riesgos para la salud.

A5. Microtráfico y Narcomenudeo

Metodología diseñada para la caracterización de los fenómenos de microtráfico y narcomenudeo en todo el país, con abordaje en los territorios. Esta metodología fue aplicada en 5 ciudades (Bogotá, Medellín, Cali, Pasto y Barranquilla) y se constituyeron

Atlas Cartográficos y análisis cuantitativos y cualitativos del fenómeno del microtráfico en dichas ciudades.

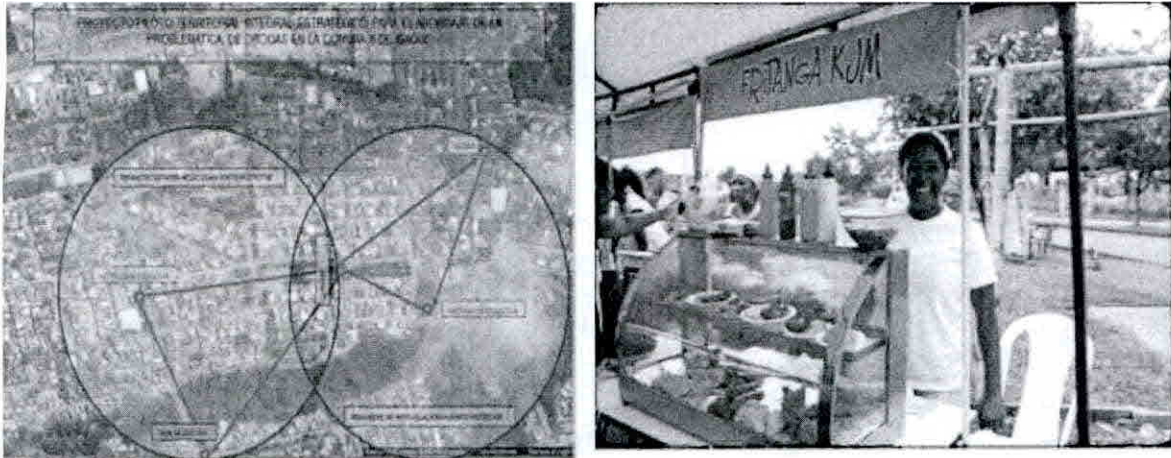

A6. Alternativas al encarcelamiento para delitos de drogas de menor gravedad

Diseñado el alistamiento e inicio de la ejecución del programa de seguimiento judicial al tratamiento de drogas en el SPRA en la ciudad de Medellín Antioquia. Propuesta normativa elaborada para el tratamiento penal diferencial de pequeños cultivadores de marihuana, coca y amapola; al igual que la propuesta normativa para el tratamiento penal diferencial de mujeres condenadas por delitos de drogas y estudio realizado sobre las tendencias en la judicialización y análisis de sentencias condenatorias por el delito de tráfico, fabricación o porte de estupefacientes.

A7. Prevención del Lavado de Activos

Segunda evaluación nacional del riesgo al Sistema Antilavado de Activos y contra la Financiación del Terrorismo (ALA/CFT) impulsada por el Ministerio de Justicia con el propósito de evaluar su eficiencia y eficacia. Esta iniciativa dio como resultado recomendaciones de acción para el fortalecimiento de política pública en materia de prevención, investigación, judicialización y sanción de estos delitos, así como estrategias para el mejoramiento de la eficacia del proceso de extinción de dominio. Metodología de supervisión basada en riesgos desarrollada y aplicable a órganos de supervisión y autorreguladores, como aporte al fortalecimiento del Sistema, en observancia de las 40 Recomendaciones del Grupo de Acción Financiera Internacional – GAFI.

A8. Observatorio de Drogas de Colombia-ODC

El Observatorio se consolida como la fuente oficial de información sobre drogas del Gobierno Nacional, a partir de la generación de evidencia que permite orientar la política de drogas del país. El ODC, ha producido información sobre drogas del país a través del desarrollo de estudios sobre cultivos, producción, microtráfico, consumo de drogas, caracterización química de drogas, lavado de activos, entre otros, que aportan insumos para orientar la política de drogas.



Documento de lineamientos para la revisión de la política de drogas en Colombia: Documento de lineamientos construido con una visión, principios, enfoques y metas estratégicas que servirá como insumo actualizado para la formulación de una nueva política nacional de drogas.

Encuesta nacional de percepción de la política nacional de drogas: Encuesta nacional realizada sobre la percepción de la política nacional de drogas como insumo de gran relevancia para el proceso de revisión de la política de drogas. Esta encuesta compuesta por 5 módulos fue aplicada a 3.900 personas entre los 18 y 60 años ubicadas en 26 ciudades del país.

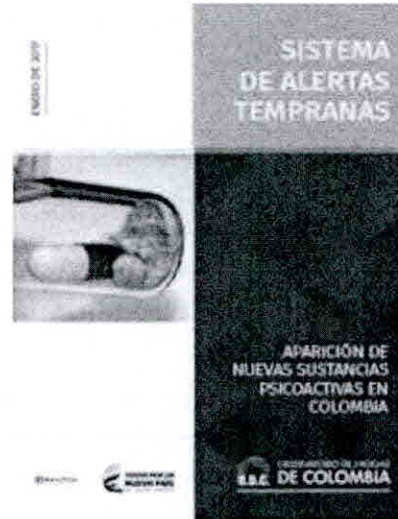

A9. Diálogo Nacional sobre el Futuro de la Política de Drogas en Colombia:

Espacio generado para el diálogo con la ciudadanía y actores claves sobre la política de drogas y como medio para recopilar información sobre las percepciones de grupos de interés en esta materia. Este espacio se propició a través de foros nacionales y regionales, que contaron con la participación de alrededor de 1.200 personas en su totalidad.



A10. Política Internacional de Drogas (UNGASS 2016)

Contribución con el posicionamiento que ha logrado Colombia en los escenarios internacionales como (OEA/CICAD, UNASUR/CSPMD, CELAC, entre otros) en temas como, Salud Pública, Derechos Humanos y Desarrollo Alternativo Integral y Sostenible. Como resultado de la gestión diplomática y técnica de Colombia, varios de los temas propuestos se incorporaron en la Declaración de Resultados del Periodo Extraordinario de Sesiones de la Asamblea General de las Naciones Unidas sobre Drogas (UNGASS) en abril de 2016. Los acuerdos de la UNGASS 2016 contienen algunos de los principales temas defendidos por el Gobierno de Colombia a través del Ministerio de Justicia como los son:

A11. Territorialización de la Política de Drogas

Planes Integrales Departamentales de Drogas de los 32 departamentos formulados con el apoyo y asistencia técnica del Ministerio. Fortalecimiento de la capacidad técnica y empoderamiento por parte de las instancias territoriales para asumir la respuesta regional ante el fenómeno de las drogas.



A12. Articulación Gobierno – Sector empresarial

En atención a los acuerdos de paz, se concertó con la Asociación Nacional de Empresarios de Colombia-ANDI un acuerdo voluntario de cooperación basado en el principio de responsabilidad común y compartida para el intercambio de información sobre actividades inusuales o sospechosas en el manejo de sustancias y productos químicos controlados.

Fortalecimiento de las capacidades institucionales para abordar la problemática de las drogas de síntesis y origen natural y sintético, nuevas sustancias psicoactivas y precursores químicos: Con el propósito de fortalecer las actuales capacidades institucionales para abordar dicha problemática se diseñó una estrategia soportada en tres eslabones:

- Política y regulación: se formuló un Proyecto de Ley que contempla una serie de medidas normativas, penales y administrativas para abordar este tipo de drogas y evitar su posicionamiento en nuestro país. De igual manera se desarrolló una cartilla con contenidos normativos y técnicos dirigida a operadores de justicia para facilitar los procesos de judicialización.
- Generación de conocimiento: con la participación activa de las autoridades de control y la academia, se lideró el estudio de caracterización química de muestras de marihuana producida en Colombia y productos que contienen cannabis. Los resultados constituyen una fuente de valiosa información para la reglamentación de la ley.
- Articulación interinstitucional: en alianza estratégica con la Universidad Industrial de Santander se realizó el Primer Seminario Internacional de identificación química de cannabinoides, drogas de síntesis y NSP y se entregaron materiales químicos de referencia a los laboratorios forenses.

A13. Medidas de control al comercio exterior de sustancias y productos químicos

Se desarrolló una herramienta informática adaptada a las bases de datos de comercio exterior y permite obtener un registro actualizado de los usuarios, las licencias de importación y autorizaciones de exportación, las cantidades nacionalizadas o que efectivamente salieron del país y la interconexión de las diferentes autoridades de control portuario, aeroportuario y de zonas de frontera.

B. DIRECCIÓN DE POLÍTICA CRIMINAL Y PENITENCIARIA

La Dirección de Política Criminal y Penitenciaria desarrolla su gestión fundamentalmente en tres frentes: (i) Política Criminal, a través de generación de insumos, asesoría e intervención en escenarios de definición de lineamientos y orientaciones de la Política Criminal del Estado; (ii) Sistema de Responsabilidad Penal para Adolescentes, encargado de hacer seguimiento y coordinación institucional en relación con la ejecución de sanciones y garantía de derechos, así como de las actividades relacionadas con políticas de prevención; (iii) Política Penitenciaria, encargado de trabajar articuladamente y coordinar con diversas instituciones la protección y garantía de derechos de la población adulta privada de la libertad, el mejoramiento de las condiciones de reclusión y el trámite de actuaciones administrativas y tutelas relacionadas con esta población.

Durante el periodo comprendido entre abril de 2016 y febrero de 2017 se resaltan los siguientes proyectos, programas y actividades:

A14. Consejo Superior de Política Criminal

Durante 2016, se emitieron al Congreso de la República veintidós (22) conceptos sobre iniciativas, Proyectos de Ley, Acto Legislativo o Ley Estatutaria.



A15. Informe proporcionalidad de las penas

Con el objetivo de analizar y establecer la situación real y actual de la legislación penal colombiana en materia de la proporcionalidad de las penas, se publicó el libro Análisis de la proporcionalidad de las penas en la legislación penal colombiana, que se ha socializado en 9 jornadas con actores relevantes para la política criminal. Adicionalmente, se construyó una base de datos con información detallada de los tipos penales y una matriz con información relevante del trámite legislativo de cada una de las leyes que han modificado el código penal.

A16. Cumplimiento de las sentencias T-388 de 2013 y T-762 de 2015

En el marco de la persistencia de la declaratoria de un Estado de cosas inconstitucional del sistema penitenciario y carcelario, la Corte Constitucional ordenó a través de dos (2) Sentencias, la reestructuración de la política criminal que permita superar dificultades relacionadas con problemáticas estructurales, hacinamiento y violación masiva de derechos humanos. En este contexto se han adelantado diversas acciones:



- El Ministerio de Justicia y del Derecho planteó una propuesta normativa que se traduzca en alternativas al encarcelamiento, fortalecimiento del Consejo Superior de Política Criminal y, en general, que conduzca a robustecer institucionalmente la política criminal y penitenciaria del país.

- Se realizaron visitas técnicas en 16 ERON por un grupo interdisciplinar de 11 profesionales con el objetivo de obtener la información necesaria de acuerdo a los criterios de evaluación inmersos en la T-388/2013 y T-762/2015.
- Se realizó el Taller “Parámetros Críticos de Habitabilidad en Establecimientos Penitenciarios en Colombia” con el fin de definir los parámetros críticos de infraestructura, con el fin de establecer características mínimas de los dormitorios, el acceso a servicios hidro-sanitarios, dotación de agua y criterios básicos para áreas de visitas íntimas aplicables a los ERON de primera generación.
- Se reformularon los proyectos de inversión para el mantenimiento y conservación de la Infraestructura física de los ERON.
- En materia de salud se realizaron 2.061 brigadas de salud con una población total atendida de 77.799 internos; 4.386 Jornadas cívicas en salud; 123.873 valoraciones médicas y 78.164 odontológicas; se realizó tamizaje en 136 Establecimientos de reclusión sobre patologías psiquiátricas, de los cuales se identificaron 11 internos; se creó en coordinación con el Ministerio de Justicia y del Derecho el comité de seguimiento a la situación de salud de los internos catalogados como presos políticos; se capacitó al personal de salud de los establecimientos de reclusión y direcciones regionales sobre el modelo de atención, decretos reglamentarios para salud, manuales y se suscribió el contrato para la prestación integral de los servicios de salud, para la recolección de residuos biológicos.

A17. Observatorio de Política Criminal

Se puso en marcha el funcionamiento de la página web www.politicacriminal.gov.co en donde se puede consultar el Sistema de Información para la Política Criminal y Penitenciaria, con el objetivo de acceder a datos estadísticos, información y normatividad relacionada.



Observatorio de Política Criminal

A18. Tableros de control sobre Justicia Penal y mercados criminales

Con el objetivo de hacer frente a fenómenos criminales que deban ser monitoreados para que la acción de la justicia pueda intervenirlos y obstaculizarlos eficientemente, se creó una herramienta tecnológica para visualizar datos sobre la justicia penal en cada municipio con

relación a comportamientos delictivos asociados con mercados misionales de entidades públicas relacionadas con la política criminal contra la criminalidad organizada, a partir de un enfoque territorial y de mercados criminales.

A19. Sistema Nacional de Coordinación del Sistema de Responsabilidad Penal para Adolescentes -SNCRPA-

Se han realizado 6 sesiones y como resultado de ello se cuenta con un plan de acción que permite priorizar acciones que impactarán el funcionamiento del SRPA y que actualmente se encuentra en ejecución. A partir de la puesta en marcha de esta instancia se instalaron 32 comités departamentales con sus respectivos planes de acción probados a finales del 2016. Así mismo, en el 2016 el SNCRPA emitió documento con "Recomendaciones del dirigidas a los Comités Departamentales del SNCRPA", cuyo objetivo es apoyar la importante labor que viene adelantado, fortalecer el acompañamiento técnico e impulsar el logro de objetivos que impacten positivamente las condiciones en que se encuentran los adolescentes y jóvenes que ingresan al Sistema de Responsabilidad Penal para Adolescentes- SRPA.



A20. Premio internacional "Justicia Juvenil Sin Fronteras"

El Observatorio Internacional de Justicia Juvenil (OIJJ) otorgó al MJD en reconocimiento a esta labor el premio internacional "Justicia Juvenil Sin Fronteras" en su IV Edición, correspondiente al año 2016. Este galardón reconoce el trabajo de profesionales y organizaciones que con su acción contribuyen a la mejora de los sistemas de justicia juvenil y a la protección de los derechos de la infancia y la juventud a través del mundo y sin duda

alguna visibiliza la labor que viene adelantando el Ministerio en beneficio de la población adolescente y joven.



A21. Programa de Justicia Restaurativa en Casas de Justicia

Se dio inicio a la implementación de 2 pilotos en Ciudad Bolívar en Bogotá y en el distrito de Agua Blanca en la ciudad de Cali en materia de prevención secundaria en contextos de violencia escolar y de prevención terciaria en el marco de la aplicación del principio de oportunidad en adolescentes y jóvenes por medio de la implementación de prácticas.

A22. Auto 009 de 2015

En respuesta a la Corte Constitucional que ordenó al Consejo Superior de Política Criminal construir directrices de garantía de derechos de mujeres víctimas de violencia sexual en el marco del conflicto armado y el desplazamiento, se llevó a cabo la Conferencia: Prevención de la violencia sexual para el posconflicto, con el objetivo de intercambiar propuestas de prevención y acceso a la justicia para mujeres víctimas de violencia sexual. En este evento participaron más de 150 personas, entre estas, representantes de 21 organizaciones regionales de mujeres, entidades del Estado y de la Academia. Este proceso permitió la construcción del documento Lineamientos para la Prevención de violencia sexual contra mujeres y niñas. Medidas de prevención primaria para revisión del CSPC y así iniciar la implementación.

**Conferencia:
Prevención de violencia sexual para el posconflicto**

Paneles de discusión:

- Entendiendo la violencia sexual
- Metodologías para la recolección de información y la comprensión de la violencia sexual
- Violencia sexual y militarización
- Prevención de la violencia sexual desde un enfoque de interseccionalidad
- Estrategias de prevención primaria de la violencia sexual
- Estrategias de prevención secundaria y terciaria de la violencia sexual
- Justicia transicional y violencia sexual
- Cómo pensar la coordinación interinstitucional a nivel nacional y regional en materia de violencia sexual

Jueves 8 de septiembre, 7:30 a.m. a 6:30 p.m.
Viernes 9 de septiembre, 8:30 a.m. a 1:00 p.m.
Edificio Mario Laserna auditorio A, calle 19 A No. 1-96 este, Universidad de los Andes.

Inscripciones: <http://eventos.unlandes.edu.co/prevencion>

Entrada libre | cupo limitado

<http://derecho.unlandes.edu.co>

© Universidad de los Andes | Instituto de Estudios de Género y Justicia Transicional | Bogotá, Colombia | 2017

C. DIRECCIÓN DE JUSTICIA TRANSICIONAL

A23. Política Pública en Materia de Justicia Transicional.

El Ministerio de Justicia y del Derecho es el órgano al interior del Gobierno Nacional encargado de liderar la implementación del punto 5 del Acuerdo Final, en particular en lo que tiene que ver con los desarrollos normativos necesarios para poner en marcha el Sistema Integral de Verdad, Justicia, Reparación y No Repetición (SIVJRNR).

Dada la enorme complejidad de este trabajo el Ministerio de Justicia y del Derecho vio la necesidad de adelantar un proceso interinstitucional participativo para la recolección de insumos para la implementación del SIVJRNR, en particular en lo que tiene que ver con el desarrollo normativo requerido. Este es un mecanismo de recolección de insumos que cuenta con la participación de todas las instituciones que estarán involucradas en la

implementación, así como de centros de pensamiento y organizaciones de la sociedad civil con amplia experiencia en los temas de víctimas y justicia transicional. El objetivo de este proceso es recopilar los insumos necesarios para el desarrollo normativo que se requiere para poner en marcha el Sistema Integral de Verdad, Justicia, Reparación y No Repetición. Producto de lo anterior, la DJT lideró y acompañó la proyección de las normas (tanto de nivel constitucional como de los niveles legal y reglamentario) para la implementación del SIVJNRN.

Unidad Móvil de Atención y Orientación a Víctimas del Conflicto Armado: Estrategia interinstitucional Unidad Móvil de Atención y Orientación a Víctimas, desarrollada en alianza con la Defensoría del Pueblo y la UAERIV, la cual busca llegar a lugares apartados de la geografía nacional mediante una infraestructura móvil que proporciona los medios y los instrumentos físicos, tecnológicos y humanos para dar a quienes han padecido el rigor de la guerra toda la información necesaria sobre sus derechos a la verdad, justicia y reparación, generando una atención digna y cordial y una asesoría eficiente.

En la Unidad Móvil, las víctimas realizan sus declaraciones ante el Ministerio Público, reciben asistencia legal y orientación psicojurídica por parte de la defensoría del pueblo, y asesoría sobre los procesos particulares que están llevando con la UARIV. Desde el 04 de mayo de 2016 hasta el 6 de diciembre de 2016 la Unidad Móvil atendió 12650 personas de las cuales 7.788 eran mujeres y 4862 hombres y 2 personas LGBTI afectados en el marco del conflicto armado; ha recorrido 51 municipios de 12 departamentos del país, ubicados en las zonas más apartadas del territorio colombiano.



Manzanares - Cauca



El Paujil - Caquetá



Paz de Ariporo - Casanare

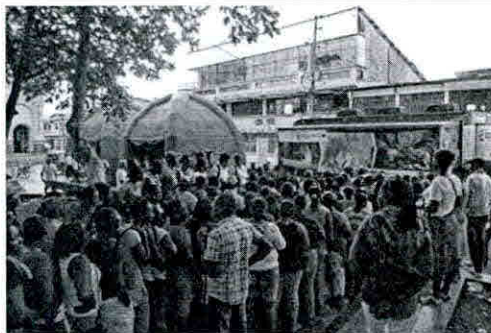

Tadó - Chocó



Puerto López - Meta



Policarpa - Nariño



Tibú - Norte de Santander



Villagarzón - Putumayo



Pijao - Quindío

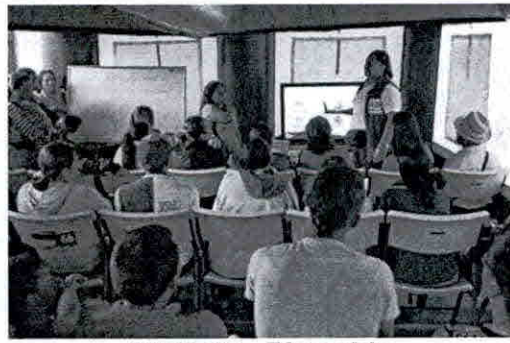

Mistrato - Risaralda



Restrepo - Valle del Cauca



Caicedonia - Valle del Cauca



Mercaderes - Cauca

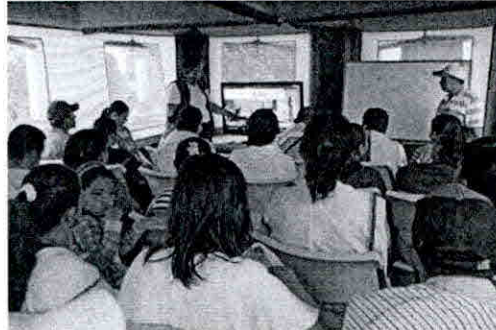

San Martín - Meta

A24. Estrategia de acceso a la Justicia de Mujeres y Población LGBTI sobrevivientes a violencia sexual en el marco del conflicto armado

La cual busca eliminar las barreras que enfrentan estas víctimas y que determinan el sub registro y falta de denuncia penal en estos casos, garantizando un trato digno, discreto y confiable por parte de las entidades y de sus funcionarios hacia las víctimas. Para el periodo del presente informe, se atendieron 143 mujeres tomando 140 denuncias y 130 declaraciones en los siguientes lugares: Guamal, Apartadó y Chigorodó donde se realizó la primera jornada con enfoque diferencial a mujeres afro e indígenas. De otra parte, durante el año 2016 DJT ha implementado la estrategia de acceso a la justicia para población LGBTI sobrevivientes de violencia sexual en el marco del conflicto armado. En ella se atendieron 66 personas donde se tomaron 55 denuncias y 42 declaraciones en los siguientes lugares: Barranquilla, Atlántico; Quibdó, Choco y Villavicencio, Meta.

A25. Programa Especial de Resocialización para Postulados a la Ley de Justicia y Paz

Es una estrategia de la Dirección de Justicia Transicional, que tiene como fin contribuir a las garantías de no repetición en el marco del conflicto armado, a través de la realización de los derechos de los excombatientes y de las víctimas. Esta estrategia se concentra en la reincorporación a la vida civil de los excombatientes postulados a la Ley de Justicia y Paz.

El programa consta de 4 componentes, cada uno de los cuales responde a una de las problemáticas evidenciadas en el diagnóstico realizado en las visitas a los pabellones de Justicia y Paz de los establecimientos de reclusión del país durante el 2013: 1) Derechos Humanos y Justicia Restaurativa, 2) Ruta Jurídica y Puente a la Vida Libre, 3) Emprendimiento Empresarial, y 4) Atención Psicosocial.

Para el periodo reportado, el programa se implementó en 4 establecimientos de reclusión en igual número de ciudades. Han participado del Programa este año un total de 639 postulados y postuladas privados de la libertad en los siguientes establecimientos: COCUC de Cúcuta, EPAMSCAS de Palmira, EPMSC de Montería y EPMSC de El Espinal.

Por último, es importante resaltar que el Gobierno Nacional otorgó una mención de honor en la categoría Nacional a este Programa en el marco del Premio Nacional de Alta Gerencia 2016.



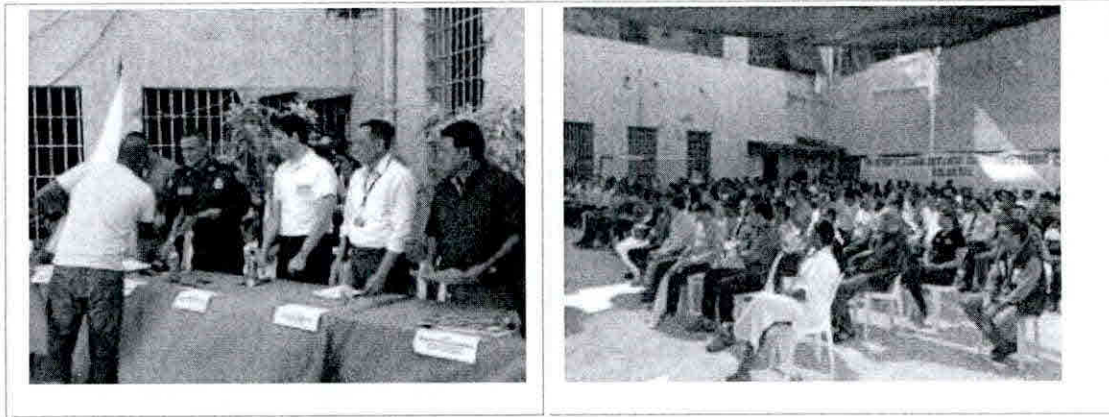

A26. Fortalecimiento a la participación de las víctimas en los incidentes de reparación integral (Proceso de Justicia y Paz)

En lo que respecta a la realización de incidentes de reparación, de conformidad con el parágrafo 7 del artículo 27 del Decreto 3011 de 2013, la Dirección de Justicia Transicional del Ministerio de Justicia y del Derecho apoyó el desarrollo de 10 incidentes por un valor total de 170.278.122 (Ciento setenta millones de pesos doscientos setenta y ocho mil ciento veinte dos pesos). En estos, se logró la participación de más de 9 mil víctimas, en 28 municipios del país.

A27. Sistema de información interinstitucional de Justicia Transicional (SIIJT)

El cual funciona a partir de herramientas, como servicios web, permite la interoperabilidad con varias entidades del estado como la ACR y la RNI. Se ha trabajado en la consolidación de la información histórica sobre los postulados a la Ley 975 de 2005, víctimas, bienes y desmovilizados, teniendo como uno de sus principales logros la estandarización de la información y los procesos de atención en diferentes entidades del Estado a nivel nacional, brindando información como un servicio en tiempo real que permite agilizar los trámites y mejorar la toma de decisión de política pública.

Gracias a los buenos resultados derivados de la aplicación del SIIJT, esta estrategia fue seleccionada dentro de las diez (10) mejores iniciativas en el "Premio Excelencia a la Justicia 2016" otorgado por la Corporación Excelencia a la Justicia y obtuvo el premio Indigo+ 2016 en la categoría "innovación digital para la gestión pública" otorgado por MinTic. Así mismo, el Sistema participó en el Premio Nacional de Alta Gerencia 2016 "Entidades Públicas constructoras de Paz".

A28. Culminación del material pedagógico de la Ley 1424 de 2010.

Durante la elaboración del diagnóstico sobre la Ley 1424 de 2010 se identificó la ausencia de conocimientos sobre los objetivos y elementos de la justicia transicional por parte de los

operadores jurídicos entrevistados, así como del contenido transicional de la Ley 1424 de 2010. En razón a este hallazgo y con el propósito de divulgar el contenido y alcance de la Ley 1424 de 2010, se elaboraron dos documentos explicativos de este marco normativo. El primero de ellos, un ABC que aborda de manera sencilla todos los aspectos jurídicos que contempla esta ley; y un segundo documento, con un contenido más jurídico y técnico que analiza de manera más detallada el rol de este marco legal en la política pública de justicia transicional, los objetivos y las formas de desarrollo de los procesos de desarme, desmovilización y reintegración (DDR), así como algunos de los principales debates jurídicos que se han presentado en la implementación.

A29. Evaluación de 10 años de implementación de la Ley de Justicia y Paz

Busca identificar los aportes que esta estrategia de persecución penal tuvo en relación con los objetivos más amplios de la justicia transicional (consolidación del Estado de Derecho; satisfacción de los derechos de las víctimas; promover el esclarecimiento de la verdad; evitar la reincidencia y garantizar la seguridad, así como recuperar la confianza institucional perdida por la violencia). Este es un estudio pionero por diferentes razones. En primer lugar, porque incorpora un análisis más amplio sobre el proceso penal en relación con otros objetivos de la justicia transicional. Las evaluaciones anteriores se concentran en el análisis del funcionamiento del procedimiento penal en sí mismo. En segundo lugar, porque contendrá un análisis desde las diferentes percepciones de todos los actores involucrados (víctimas, victimarios, funcionarios del estado, expertos nacionales e internacionales). Esto se hará a través de recolección de información empírica en, por lo menos, cuatro casos que serán seleccionados para realizar la investigación. Así, la investigación tiene un fuerte componente regional, ausente hasta ahora en las valoraciones previas. Finalmente, se analizarán las lecciones aprendidas que se deben tener en cuenta para el diseño e implementación de un mecanismo de rendición de cuentas en el futuro, de prosperar las negociaciones de paz con la guerrilla.

A30. Gestión de trámites y solicitudes

a) *Indultos concedidos del 4 de mayo de 2016 al 23 de febrero de 2017:*

GRUPO	OBSERVACIONES	TOTAL
ELN	CONCEDIDOS	2
FARC	CONCEDIDOS	174
TOTAL GENERAL:		176

b) Indultos negados del 11 de agosto de 2014 al 25 de abril de 2016:

GRUPO	OBSERVACIONES	TOTAL
AUC	NEGADOS	1
FARC	NEGADOS	2
TOTAL GENERAL:		3

c) Postulados por el gobierno nacional al procedimiento especial de que trata la ley 975 de 2005 del 4 de mayo de 2016 al 23 de febrero de 2017:

GRUPO	TOTAL
AUC	1
FARC	4
TOTAL GENERAL	5

d) PQRS y tutelas¹ del 4 de mayo de 2016 al 23 de febrero de 2017:

GRUPO	TOTAL
EXTS (CORRESPONDENCIA RECIBIDA POR MESA DE ENTRADA)	2.077
PQRD (PAGINA MINJUSTICIA Y/O CORREO ELECTRONICO D.J.T.)	79
TUTELAS	82
TOTAL GENERAL	2.238

¹ En en ninguna ha sido condenado el Ministerio de Justicia y del Derecho.

VICEMINISTERIO DE PROMOCIÓN DE LA JUSTICIA

A. DIRECCIÓN DE JUSTICIA FORMAL Y JURISDICCIONAL

A1. LEGALAPP “Guía de servicios y trámites en tan solo un click”

- La construcción de más de 210 temas - fichas, que comprenden los conflictos más frecuentes de las personas.
- Más de 2.570.000 personas han ingresado al sitio web y han encontrado orientación en sus trámites relacionados con la justicia.
- Se implementaron nuevas funcionalidades (Descarga de minutas, sistema de georreferenciación, los más consultados y calificación de contenidos).
- Durante el 2016 el proyecto LegalApp conto con una columna semanal en el diario el “q hubo”, junto con capsulas radiales en la emisora de la misma publicación.
- Gracias a la recepción de sus contenidos LegalApp efectúa acuerdo de voluntades con RCN televisión, para que al final de los capítulos y en la estrategia multimedia de la producción “la ley del corazón”, se haga referencia y se redireccione para que ciudadanos con conflictividades legales puedan visitar el portal web LegalApp.
- Incorporación de contenidos relacionados con el Código Nacional de Policía en temáticas tales como: conexiones ilegales de servicios públicos, vecinos ruidosos, colados en transporte público, grafitis entre otras temáticas.
- LegalApp logra que Colombia se consolide como Líder en el índice de Servicios Judiciales en línea, según el Centro de Estudios De Justicia de las Américas (CEJA), siendo el primero en el ranking de evaluación de 130 sitios web de 32 países de la OEA.

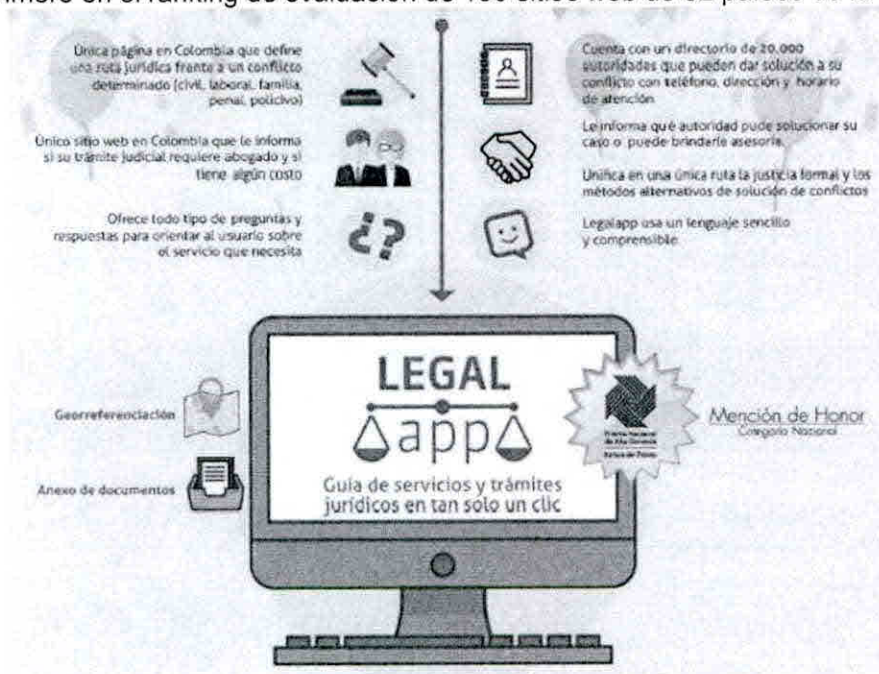

A2. Fortalecimiento a Autoridades Administrativas

- Se realizó el levantamiento del censo nacional de Inspectores y Corregidores de Policía en el país.
- Se diseñó el diplomado semi-presencial de actualización y curso virtual de formación de formadores, con una primera fase de ejecución en los departamentos de Norte de Santander, Arauca y Putumayo.
- Se suscribió el convenio con la Universidad Nacional con el fin de identificar las principales necesidades y dificultades que enfrenta la justicia administrativa enfocada en los Corregidores, Inspectores de Policía y Comisarios de Familia.
- Creación de una RED para estas entidades “CI Conecta”, buscando ofrecer un espacio de participación y de comunicación efectiva, que permita el fortalecimiento la gestión de los Comisarios de Familia y los Inspectores de Policía.
- Se realizó un plan piloto para capacitar a los funcionarios de las comisarías de familia y de las casas de justicia y otros operadores en el municipio de Pasto, sobre los lineamientos técnicos y normativos para atender los casos de violencia basada en género (vbg) y en perspectiva diferenciada indígena, los días 28 y 29 de noviembre y 1 y 2 de diciembre de 2016.
- Los días 3 y 4 de noviembre de 2016 se participó en el V Encuentro Nacional de Comisarias de Familia brindando capacitación sobre los instrumentos de atención y prevención de la violencia basada en género a los Comisarios de Familia.



- Se realizó un piloto de capacitación los días 20, 21 y 22 de febrero de 2016 en la ciudad de Bogotá, dirigido a los Comisarios de Familia y equipo interdisciplinario de los 42 municipios, el cual se trabajó conjuntamente con la Fiscalía General de la Nación, el ICBF y la Consejería para la Equidad de la Mujer. También se coordinó la donación de equipos de cómputo y cámaras de video para ser entregadas a los comisarios de los 42 municipios.
- Se ha logrado articular con la Consejería para la Equidad de la Mujer, el Instituto Colombiano de Bienestar Familiar y la Fiscalía General de la Nación para realizar labores conjuntas en materia de fortalecimiento a Comisarías de Familia.

A3. Proyecto de ley de reforma a los consultorios jurídicos



- El Ministerio de Justicia y del Derecho se encuentra trabajando en el proyecto de ley de reforma a los consultorios jurídicos, por lo que se realizaron 3 reuniones de trabajo iniciales con los Consultorios Jurídicos en la ciudad de Bogotá y 6 encuentros regionales en las ciudades de Bogotá, Cúcuta, Bucaramanga, Caldas (Antioquia), Palmira y Sincelejo realizados entre agosto y octubre obteniendo memorias que han servido como fundamento para la construcción de una nueva versión ajustada del proyecto.

A4. Discapacidad

- Se construyó el módulo de derechos de las personas con discapacidad: "El derecho a decidir", que la Escuela Judicial Rodrigo Lara Bonilla incorporó en sus cursos de formación y el curso concurso de ingreso a la Rama Judicial.
- Se realizaron talleres de actualización sobre derechos de las personas con discapacidad en Barranquilla, Medellín y Bogotá.
- Formación a las Unidades de Trabajo Legislativo del Congreso de la República, sobre los derechos de las personas con discapacidad, dirigida al análisis y construcción de proyectos de ley, basados en el enfoque de la Convención de los Derechos de las Personas con Discapacidad.
- Se realizaron foros regionales sobre derechos de las personas con discapacidad en 5 ciudades, con la asistencia de alrededor de 1940 personas.
- Diseño y puesta en marcha de una campaña de comunicaciones que promueve el ejercicio de la capacidad jurídica de las personas con discapacidad.
- A través de RUNDIS se atendió a cerca de 816 personas con discapacidad y realizó ejercicios de capacitación sobre derechos de las personas con discapacidad con 2764 personas.

A5. Comisión del Código General del Proceso.

- I. Fortalecimiento a la implementación del Código General del Proceso a través de la Comisión de Seguimiento.

B. DIRECCIÓN DEL DESARROLLO DEL DERECHO Y DEL ORDENAMIENTO JURÍDICO

La Dirección del Desarrollo del Derecho y del Ordenamiento Jurídico –DDDOJ- trabaja para fortalecer el principio constitucional de seguridad jurídica, para lo cual formula estrategias y desarrolla acciones de mejora de la producción normativa, racionalización, divulgación y defensa del ordenamiento jurídico.

A6. Racionalización del ordenamiento jurídico

La DDDOJ diseñó y está desarrollando en varias etapas con los 24 Sectores de la Administración Pública Nacional, un proyecto que, a través del legislador, pretende expulsar expresamente del ordenamiento jurídico miles de normas de rango legal que se han identificado como eventualmente depurables por obsolescencia, incompatibilidad con el régimen constitucional vigente, agotamiento de su objeto o sus efectos, derogatoria orgánica o no adopción como legislación permanente.

En el año 2016 la DDDOJ diseñó y elaboró una metodología para adelantar el proceso de depuración del ordenamiento jurídico, para lo cual contó con el apoyo y participación de la Sala de Consulta y Servicio Civil del Consejo de Estado.

En la primera etapa de la estrategia se identificaron las normas susceptibles de depuración de 20 de los 24 sectores. Esto implicó la revisión de 4879 normas postuladas como depurables, de las cuales 3576, el 73.3%, fueron validadas. En 2017 se desarrollará la segunda etapa del proyecto, completando el proceso de validación de 8523 normas potencialmente depurables correspondientes a los 4 Sectores faltantes². Se espera igualmente avanzar en la tercera etapa, consistente en la formulación de los borradores de proyectos de ley correspondientes.

A7. Identificación de mandatos legales de reglamentación no desarrollados

En el segundo semestre de 2016, la DDDOJ emprendió la tarea de identificación las normas de rango legal vigentes, que contengan órdenes expresas de reglamentación que no hayan sido desarrolladas. Se pretende que a través del ejercicio de la potestad reglamentaria, el ordenamiento jurídico se integre completamente según lo dispuesto por el legislador.

El proceso se adelanta en dos etapas: en una primera, se revisaron todas las normas de rango legal expedidas entre 1992 y diciembre de 2016 y las normas vigentes expedidas entre 1886 y 1991; como resultado, se identificaron 4165 normas que contienen 1112 mandatos reglamentarios, de los cuales solo el 29%, es decir 322, fueron desarrollados efectivamente. En la segunda etapa, a desarrollar durante 2017, se revisarán las demás normas expedidas entre 1886 y 1991, con lo cual se podrá caracterizar la actividad reglamentaria.

A8. Divulgación normativa - actualización y cargue de normas en SUIN-JURISCOL

La DDDOJ tiene a su cargo la administración del Sistema Único de Información Normativa SUIN-JURISCOL, en el cual se encuentran a disposición de la ciudadanía las normas de carácter general y abstracto, de orden nacional publicadas en el Diario Oficial desde el 30 de abril de 1864, así como las sentencias de control de constitucionalidad y legalidad de la Corte Suprema de Justicia, la Corte Constitucional y el Consejo de Estado. A la fecha se encuentran registrados más de 85.000 textos normativos y 7.000 providencias, enlazados entre sí, de manera que se pueda consultar el derecho vigente.

Durante el segundo semestre de 2016 se implementó un portal de consulta más funcional y amigable, logrando el incremento de visitas y consultas de información, pasando de un promedio mensual de usuarios de 450 a más de 3.560 en diciembre del mismo año. Igualmente se implementaron nuevos desarrollos tecnológicos para facilitar la consulta del sistema en dispositivos móviles, lograr una mayor interoperabilidad del sistema con otros portales del Estado y facilitar su uso y descarga de información por parte de las personas con discapacidad visual.

² (Hacienda y Crédito Público, Interior, Vivienda, Ciudad y Territorio y Trabajo)



En el mes de noviembre de 2016 se realizó la rendición de cuentas del Ministerio sobre este sistema.



A9. Defensa del ordenamiento jurídico

La Dirección de Desarrollo del Derecho y del Ordenamiento Jurídico, interviene en defensa del ordenamiento jurídico dentro de los procesos de control de constitucionalidad. Durante el año 2016 la Dirección presentó noventa (90) intervenciones en los procesos de

inconstitucionalidad ante la Corte Constitucional y cuarenta y cinco (45) intervenciones en los procesos de nulidad ante el Consejo de Estado.

A10. Ejecución Presupuestal 2016

En el año 2016 la DDDOJ ejecutó recursos de dos proyectos de inversión: i) Proyecto de adecuación e implementación del modelo de arquitectura empresarial, en el cual ejecutó el 98% del presupuesto, mediante la contratación de asistencia técnica para el mantenimiento, soporte y apoyo del Sistema SUIN–Juriscol, y; ii) Proyecto de ampliación y fortalecimiento de la oferta de servicios de justicia, en el cual ejecutó el 60%, apoyo al Ministerio realizando dos encuentros con el pueblo Rrom los días 27 y 28 de Octubre de 2016; adicionalmente, se debatió la formulación de estrategias de visibilización, fortalecimiento y sostenibilidad armoniosa de la Kriss Romaní en cuatro escenarios definidos para la elaboración del Plan Decenal de Justicia. La ejecución del 40% adicional dispuesto para la elaboración de un protocolo sobre la Kriss Romaní, no fue posible por cuanto el pueblo gitano manifestó su desacuerdo con el documento por ir en contra de su tradición.

C. DIRECCIÓN DE METODOS ALTERNATIVOS DE SOLUCIÓN DE CONFLICTOS

Informe narrado, máximo de dos hojas, sobre la gestión adelantada, en la que se cubra aspectos como son: Principales logros, programas, proyectos, actividades y los resultados obtenidos por cada uno de los anteriores, contextualizado en términos de economía, eficiencia y eficacia.

A11. Programa Nacional de Casas de Justicia y Centros de Convivencia Ciudadana

Nuevas Casas de Justicia y nuevos Centros de Convivencia Ciudadana construidos y con nuevo modelo de atención integral. Puesta en operación 4 Casas de Justicia y tres 3 Centros de Convivencia Ciudadana, así: Casas de Justicia en Cali (Valle del Cauca), Medellín (Antioquía), Pradera (Valle del Cauca), Carmen del Darien (Choco). Puesta en operación de 3 Centros de Convivencia Ciudadana en el Municipio de Fortul (Arauca), Marquetalia (Caldas), Piendamó (Cauca). A la fecha, se cuenta con un total de ciento ocho (108) Casas de Justicia en Operación, las cuales se encuentran ubicadas en 28 Departamentos y 90 Municipios del Territorio Nacional; así mismo se cuenta con un total de treinta y siete (37) Centros de Convivencia Ciudadana en Operación, los cuales se encuentran ubicadas en 18 Departamentos y 34 Municipios del Territorio Nacional.



Ciudadanos orientados en el acceso a la justicia a través de Casas de Justicia y Centros de Convivencia Ciudadana. Se registraron 985,902 ciudadanos orientados en el acceso a la justicia, 358,766 a través de los centros de recepción de información - CRI de las Casas de Justicia y 627.136, a través los CRI los Centros de Convivencia Ciudadana que reportan información al Ministerio.



Casas de Justicia y Centro de Convivencia Ciudadana incorporadas al sistema de información central. Incorporación de 13 Casas de Justicia en los municipios de Santa Fe de Antioquia (Antioquia), Apartadó (Antioquia), Bello (Antioquia), Yarumal (Antioquia), Frontino (Antioquia), Buga (Valle del Cauca), Cali, Alfonso López (Valle), La Plata (Huila), Barrancas (La Guajira), Cartagena (Bolívar) y Santa Marta (Magdalena), Chiquinquirá (Boyacá), Florida Blanca (Santander); así mismo se incorporaron 3 Centros de Convivencia Ciudadana en La Dorada (Caldas), Barrancabermeja (Santander), Magangué (Bolívar).

Jornadas móviles de Acceso a la Justicia: Realización de jornadas móviles de Acceso a la Justicia Ciudadana en las zonas rurales de: Soacha (Cundinamarca), Tunja (Boyacá), San José del Guaviare (Guaviare), Calamar (Guaviare), Neiva (Huila), Calamar (Guaviare), Neiva (Huila), San Vicente del Caguan (Caquetá), Villa del Rosario (Norte de Santander), Santander de Quilichao (Cauca), Itsmina (Chocó), Buenaventura (Valle del Cauca), Tadó (Chocó), Sincé (Sucre), San Onofre (Sucre), Cúcuta (Norte de Santander), Cantagallo (Bolívar), Barrancabermeja (Santander), Fortul (Arauca), El Yopal (Casanare), Paz de Ariporo (Casanare) y Nóvita (Chocó).



Firma de convenios de cooperación mutua y unión de los esfuerzos entre el Ministerio y los municipios de Tuquerres (Nariño), Saravena (Arauca), Chiquinquirá y Paipa (Boyacá), para la cofinanciación de la construcción de centros de convivencia ciudadana.

Firma de convenios de cooperación mutua y unión de los esfuerzos entre el Ministerio y los municipios de Girardot (Cundinamarca) y Buenaventura (Valle del Cauca) para la Cofinanciación de a reparación locativa de las casas de justicia.

A12. Programa Nacional de Conciliación Extrajudicial en Derecho y/o Arbitraje

Casos tramitados por los ciudadanos ante conciliadores en derecho y en equidad. 134.248 casos tramitados ante conciliadores en derecho y ante conciliadores en equidad. De esta cifra, 94.429 casos fueron tramitados ante conciliadores en derecho y 39.819 casos (motivos de atención) fueron tramitados ante conciliadores en equidad.

Capacitación con el apoyo de la Universidad Industrial de Santander sobre el manejo del Sistema de información de la conciliación, el arbitraje y la amigable composición –SICAAC a 1.030 funcionarios de Centros de Conciliación habilitados para conciliar en derecho, en los municipios de Bucaramanga, Santa Marta, Cartagena, Barranquilla, Medellín, Quibdó, Cali, Cúcuta, Arauca, Yopal, Bogotá, Pasto, Manizales, Armenia, Ibagué y Neiva.

Actualización normativa en MASC a 621 funcionarios los Centros de Conciliación y/o Arbitraje, operadores y comunidad en los municipios de Yopal (Casanare), Barranquilla (Atlántico), Florencia (Caquetá), Bucaramanga (Santander), Pereira (Risaralda), Cartagena (Bolívar).



A través de la Resolución No. 0018 del 18 de enero de 2016, suscrita por el señor Ministro de Justicia y del Derecho, se puso en funcionamiento la herramienta Sistema de Información de la Conciliación, el Arbitraje y la Amigable Composición (SICAAC). Con este sistema se integraron las funcionalidades que se cumplían a través de dos herramientas informáticas: el Sistema de Información de la Conciliación (SIC) existente desde 2006, y el Sistema Electrónico para ejercer el Control, la Inspección y la Vigilancia (SECIV), desde 2009. Con corte a 31 de enero de 2017, se cuenta con los siguientes datos: Centros de Conciliación: 374, Conciliadores activos: 10.582, Funcionarios habilitados para conciliar: 3.120 y Entidades avaladas para capacitar en conciliación: 130.

A13. Programa Nacional de Justicia en Equidad

Municipios fortalecidos con conciliadores en equidad. Se implementó la conciliación en equidad en 3 municipios Vista hermosa (Meta), Chaparral (Tolima) y Bogotá (Cundinamarca).

Realización de los procesos de implementación MICE en 3 municipios: Bogotá (Cundinamarca), Chaparral (Tolima) y Vistahermosa (Meta).

Fortalecimiento de 36 municipios con procesos de actualización a conciliadores en equidad en los departamentos de Antioquia, Choco y Cauca, Amalfi, Anorí, Cisneros, Remedios, Segovia, Vegachí, Campamento, Ituango, Valdivia, Yarumal, Alejandría, Cocorná, Guarne, El Retiro, La Ceja Del Tambo, Marinilla, Rionegro, San Rafael, Sonsón, Andes, Ciudad Bolívar, Fredonia, Támesis, Venecia, Betulia, Envigado, Medellín, Apartadó, Arboletes, Carepa, Chigorodó, Mutatá, Necoclí, San Juan De Urabá, San Pedro De Urabá y Turbo.

Se gestionó con el apoyo de USAID , Checchi and Company Consulting Colombia", la dotación de bienes de mobiliario y equipos de cómputo necesarios para el funcionamiento de los Puntos de Atención de la Conciliación en Equidad "PACE" en los siguientes Municipios: Bagre (Antioquia), Caucasia (Antioquia), Montelibano (Córdoba), Puerto

Libertador (Córdoba), Caloto (Cauca), Miranda (Cauca), Popayan (Cauca), Puerto Tejada (Cauca), Toribio (Cauca), Tumaco (Nariño), Chaparral (Tolima), Florida (Valle del Cauca) y Pradera (Valle del Cauca).

A14. Acceso a la justicia y Métodos Alternativos de Solución de Conflictos (MASC)

El Ministerio de Justicia y del Derecho lideró la gran Conciliación Nacional; esta fue una jornada masiva de conciliación extrajudicial en Derecho y en Equidad, que se llevó a cabo durante los días 24, 25 y 26 de noviembre de 2016, en los 32 departamentos del país, con la participación de más de 220 municipios y alrededor de 650 operadores de justicia, importantes aliados estratégicos del orden nacional se vincularon a esta iniciativa como Confecámaras, Asociación Colombiana de Municipios, Federación Colombiana de Departamentos, Gobernaciones, Alcaldías, Asocapitales, Defensoría del Pueblo, Policía Nacional, Ejército Nacional, Fiscalía General de la Nación, Superintendencia de Notariado y Registro, Procuraduría General de la Nación, Consejo Superior de la Judicatura, Ministerio del Interior, Ministerio de Vivienda, Personería de Bogotá, Personerías Distritales, Confederación de Juntas de Acción Comunal, ANUC, Centros de Conciliación públicos y privados, Instituto Colombiano de Bienestar Familiar, Conciliadores en Equidad, Jueces de Paz, autoridades públicas con funciones de conciliación y líderes comunitarios de todo el país, durante los 3 días de jornadas se atendieron 29.075 casos.

OFICINA ASESORA JURÍDICA

A1. Coordinación y/o apoyo expedición de decretos

- Decreto 1166 de 2016, reglamenta la presentación y trámite de peticiones verbales.
- Decreto 1142 de 2016, para garantizar la prestación de los servicios de salud a las personas privadas de la libertad.
- Decreto 1167 de 2016, se armonizan y actualizan disposiciones relacionadas con las funciones de la Agencia Nacional de Defensa Jurídica del Estado.
- Decreto 1216 de 2016, facilita el cumplimiento de fallos y laudos de instancias internacionales, en asuntos de derechos humanos.
- Decreto 040 de 2017, que reglamenta los Centros Especiales de Reclusión.

A2. Apoyo y colaboración armónica en materia de Notariado y Registro

Apoyo jurídico en la materia, particularmente en el desarrollo del Concurso de Méritos público y abierto para el nombramiento de notarios en propiedad e ingreso a la carrera notarial, convocado mediante Acuerdo 001 de 2015. A la fecha se nombrado 44 personas de las listas de elegibles en notarias de primera categoría.

A3. Defensa Jurídica

Con ocasión de sentencias absolutorias y como parte de los resultados de la defensa jurídica de la entidad, el Ministerio de Justicia y del Derecho durante el periodo de gestión depuró y retiró de sus cuentas contables de orden, procesos judiciales cuyas pretensiones en contra registradas ascendían a más de ciento cuarenta y ocho mil ochocientos setenta millones de pesos (\$148.870.000.000).

A4. Extinción de dominio

El Ministerio, mediante una intervención activa y dinámica coadyuva la pretensión extintiva de la Fiscalía General de la Nación para fortalecer el Fondo para la Rehabilitación, Inversión Social y Lucha Contra el Crimen Organizado –FRISCO–.

Con corte a 31 de enero de 2017, se han proferido trescientas treinta y dos (332) sentencias, de las cuales en doscientos cuarenta y cinco (245) se ha declarado la extinción de dominio a favor del FRISCO, sobre bienes (divisas, pesos colombianos e inmuebles) por un valor aproximado de cinco mil setecientos noventa y un mil seiscientos quince mil cuatrocientos cincuenta pesos (COP\$5.791.615.450).

OFICINA DE INFORMACION EN JUSTICIA

La Oficina de Información en Justicia bajo sus tres (3) ejes estratégicos: i) Datos y servicios de información, ii) Gobierno en Línea y iii) Transparencia, servicio al ciudadano y la divulgación de datos abiertos. Para la vigencia 2016 se obtuvieron los siguientes:

A1. Datos y Servicios de Información

En el marco del Plan Nacional de Desarrollo 2014-2018 en lo relacionado con la Estrategia de Seguridad, Justicia y Democracia para la Construcción de Paz para el objetivo de “Gestión de la información para la toma de decisiones en justicia”, la Oficina de Información lideró la actualización y migración del Sistema de Estadísticas en Justicia (SEJ), para el diseño de un sistema de indicadores básicos en justicia, los cuales están agrupados en 7 categorías misionales, 27 temáticas y 117 indicadores en materia de justicia, como fuente de consulta de información, a través de la página institucional <http://sej.minjusticia.gov.co/Paginas/index.aspx>.

Así mismo, en el marco de los requisitos establecidos con la Organización para la Cooperación y el Desarrollo Económicos- OCDE, se adición en el Sistema de Estadísticas en Justicia- SEJ, nuevas caracterizaciones de las temáticas de Corrupción y Derechos Humanos con énfasis en violencia contra sindicalistas, defensores de derechos humanos y periodistas.

Por otra parte, se realizaron gestiones para el intercambio de información con las entidades inherentes a las diferentes temáticas que se manejan en materia de justicia: política criminal, justicia transaccional, acceso a la justicia, justicia formal y política contra las drogas y actividades relacionadas y se diseñó una estrategia de interoperabilidad entre los sistemas de información de las entidades del sector justicia, con el propósito de dar cumplimiento al compromiso referido en el plan de acción del Conpes 3828 de 2015- Política Penitenciaria y Carcelaria en Colombia

En este contexto, materializaron los siguientes acuerdos: i) La operatividad del convenio 648 de 2015 realizado con el Instituto Penitenciario y Carcelario-INPEC para acceder directamente a su información misional ii) La aplicación y uso del estándar internacional SDMX (Statistical Data and Metadata Exchange) promovido por la OCDE, el DANE y MINTIC para el intercambio de información entre la Rama judicial y el Ministerio de Justicia y del Derecho en la generación reportes de información de la Ley 1760 y 1786 de 2015 y iii) el acceso directo a los cubos de información del sistema de información misional del Ministerio de Salud (SISPRO). iv) y la formalización del convenio interadministrativo de cooperación No. 11 de 2016 con la Registraduría General de la Nacional.

Adicionalmente, para dar cumplimiento a las ordenes 22 y de la Sentencia T-762 de 2015 la Oficina Información en Justicia apoyo a la Dirección misional de Política Criminal en el diseño e implementación de la primera fase del Sistema de información de Política Criminal disponible en portal: www.politicacriminal.gov.co/Inicio/Observatorio-de-Política-Criminal

A2. Gobierno en Línea

Frente al cumplimiento de la estrategia de Gobierno en Línea se generaron acciones por cada uno de sus componentes dando como resultado los siguiente:

- **TIC para Gobierno Abierto:** Se promovió la publicación de datos abiertos en el portal de MinTIC (www.datos.gov.co)
- **TIC para Servicios** Para cierre del 2016 el portal Web del Ministerio continua con la certificación AA, de igual forma se gestionó los datos de uso y nivel de usabilidad de los diferentes portales del Ministerio.
- **TIC para Gestión:** Se generaron avances en el tema de arquitectura de Información integrada al modelo de Gestión de Información, el cual se encuentra debidamente alienado con el Plan Estratégico de Tecnologías e Información-PETI.

A3. Transparencia, Participación y Servicio al Ciudadano

Los resultados obtenidos durante el 2016 en relación con la implementación de las actividades derivadas de la Ley de Transparencia y Acceso a la Información Pública, han tenido el firme propósito de mejorar el acceso y la confianza de la ciudadanía en la justicia y, por otra parte, mejorar el indicador de transparencia de la Entidad, con resultados totalmente eficientes.

El éxito de estas actividades se dio gracias al compromiso de las áreas del Ministerio de Justicia y del Derecho para implementar las recomendaciones recibidas de la Secretaria

de Transparencia de la Presidencia de la República, además, de la revisión que se realizó al formulario FURAG y a la matriz de la Procuraduría General de la Nación. Una vez identificados los temas a mejorar, se estableció un plan de trabajo ejecutado durante el segundo semestre del año.

Los resultados obtenidos durante la vigencia del 2016 y seguimiento a la información se encuentran debidamente publicados en el portal web <https://www.minjusticia.gov.co/Admin/1LeydeTransparenciaydelDerechodeAccesoalInformacion/1LeydeTransparenciaydelDerechodeAccesoalInformacion.aspx>

Como principales logros obtenidos durante el 2016 por el Grupo de Servicio al Ciudadano cabe resaltar la implementación y seguimiento a la Estrategia de Participación Ciudadana, facilitando la interacción de la ciudadanía con la entidad, a través de la atención integral a las peticiones, quejas, reclamos y sugerencias, promoción del control social y veedurías ciudadanas, y participación en las Ferias Nacionales de Servicio al Ciudadano.

En 2016 se atendieron 30.004 solicitudes, de esta forma se acerca cada vez más a los ciudadanos la oferta institucional del Ministerio de Justicia y del Derecho; por otra parte, contribuyendo al mejoramiento del medio ambiente incentivando a la ciudadanía a usar la plataforma de PQRS dispuesta en la página web de la entidad alineándonos a la política de cero papeles.

Así mismo, el Grupo de Servicio al Ciudadano apoyó en el empoderamiento de la Rendición de Cuentas de la entidad al capacitar a funcionarios de distintas áreas en los siete (7) ejercicios de Rendición de Cuentas realizados en la vigencia de 2016, donde 2.749 ciudadanos participaron de manera presencial y virtual en el seguimiento a la gestión de la entidad.

Se lideró la participación del Ministerio de Justicia y del Derecho en las Ferias Nacionales de Servicio al Ciudadano realizadas en Quibdó, Villa del Rosario (Norte de Santander), Florencia, Puerto Asís (Putumayo), Santander de Quilichao (Cauca) y Sincé (Sucre), donde se atendió a más de 700 personas, también se realizó la Jornada de servicios de información en la reclusión de mujeres El Buen Pastor, con atención a 105 internas en coordinación con el INPEC, la USPEC y la Superintendencia de Notariado y Registro. Se capacitó a un grupo organizado de mujeres víctimas del conflicto armado para promover la constitución de veedurías ciudadanas y el control social a la gestión de la entidad.

Gracias a la labor del Grupo de Servicio al Ciudadano y del equipo de Plan Decenal, la Entidad obtuvo un reconocimiento en la estrategia del `Lenguaje Claro`, por la presentación óptima del documento del Plan. El premio fue otorgado durante el II Seminario Nacional de Servicio al Ciudadano, que organizó el Programa Nacional de Servicio al Ciudadano del DNP en el que se resaltó la necesidad de simplificar los mecanismos de interacción entre las personas y las entidades estatales.

OFICINA DE ASUNTOS INTERNACIONALES

La Oficina de Asuntos Internacionales (OAI) es responsable de la coordinación de los asuntos relativos a la cooperación jurídica y asistencia penal internacional, gestiona los recursos de cooperación internacional que benefician al sector justicia y coordina la política exterior en la materia con el Ministerio de Relaciones Exteriores y la Agencia Presidencial de Cooperación Internacional - APC. Adelanta y atiende los requerimientos administrativos dentro de las funciones de extradición, asistencia legal mutua en materia penal y traslado de personas condenadas.

A. Proyectos de Cooperación Internacional

A1. Proyecto "Apoyo Institucional al Sistema Penal" – FORSISPEN

- Fiscalía General de la Nación: se capacitaron a fiscales y asistentes de fiscales en áreas de: Modernización, Priorización, análisis y contexto, Justicia Transicional, Enfoque Diferencial, Salidas Alternas y Andragogía.
- Instituto Nacional Carcelario y Penitenciario (INPEC): se capacitaron funcionarios de manera presencial en atención y tratamiento penitenciario y funcionarios de manera virtual y presencial en técnicas penitenciarias con enfoque en derechos humanos y se capacitó en formadores de formadores para garantizar la réplica al interior del INPEC en herramientas pedagógicas y tecnológicas.
- Dotación tecnológica de cuatro (4) salas especializadas de apoyo a la investigación y análisis criminal de la Fiscalía General de la Nación.
- Adquisición de ocho (8) unidades móviles del procesamiento de la escena para la Fiscalía General de la Nación y el Instituto de Medicina Legal.

A2. Cooperación con la Agencia Española de Cooperación Internacional para el Desarrollo – AECID. - Proyecto "Programa de Fortalecimiento del Acceso a la Justicia - Fase III"

- Se apoyó el fortalecimiento del modelo de gestión de las casas de justicia, se realizaron once (11) talleres "Ley de convivencia escolar: nuevos retos pedagógicos", en Buenaventura (Valle del Cauca) y El Bagre (Antioquia), con la asistencia de 320 personas aproximadamente. Se realizaron jornadas de casas de justicia móvil en Buenaventura y el Bagre con la asistencia de 400 personas.
- Se adelantó el apoyo a los eventos de socialización del proyecto de Ley Estatutaria de Administración de Justicia, los cuales se llevaron a cabo en Pasto, Popayán, Rionegro, Cartagena, Buenaventura, Cali, Riohacha y Bogotá con una participación total de 880 personas. Dichos eventos tenían como finalidad recoger insumos de la comunidad académica y la población civil para incluir en el proyecto de ley de equilibrio de poderes, presentado por el Ministerio de Justicia y del Derecho.



A3. Proyecto “Apoyo a las Políticas Públicas en materia de Justicia para Mujeres Víctimas de Violencia de Género”

- Se adelantó la formación de los comisarios de familia en violencias basadas en género y aplicación de instrumentos de prevención, se realizaron seis (06) capacitaciones en las ciudades de Medellín, Cali y Cartagena con la asistencia de comisarios de familia ubicados en las ciudades mencionadas y municipios vecinos. El tema de la capacitación fue la “Violencia basada en género y herramientas para la investigación penal orientadas a las comisarias de familia”.
- Se apoyó al Instituto Nacional de Medicina Legal de los servicios logísticos necesarios para elaborar y validar el protocolo de alcance interinstitucional y nacional para la investigación judicial, atención y prevención de feminicidio y se llevó a cabo el apoyo logístico necesario para difundir los resultados del citado documento.
- Se elaboró el diseño e implementación de una campaña de comunicación dirigida a visibilizar y prevenir la violencia basada en género y realizar un seminario-taller para 60 personas, en relación a la temática de violencia basada en género.
- Se capacitaron funcionarios de las comisarias de familia, casas de justicia y otros operadores de justicia en el municipio de pasto, sobre los lineamientos técnicos y normativos para atender los casos de violencia basada en género y en perspectiva diferenciada indígena.
- Se elaboró un diagnóstico de posibles riesgos de violencia de género en el contexto de la minería.

- Se elaboró una investigación que permita caracterizar la violencia económica y patrimonial contra las mujeres en el país.
- Se apoyó la socialización de la política pública para mujeres víctimas del conflicto armado, mediante la organización logística y metodológica, así como la realización de las respectivas jornadas de socialización de la política, a mujeres víctimas del conflicto armado.

La Oficina de Asuntos Internacionales adelanta la consecución de recursos provenientes de fuentes de cooperación (países y organismos multilaterales) que están interesados en apoyar las “26 Iniciativas, Justicia para la Reconciliación” y demás proyectos que viene impulsando el Ministerio de Justicia y del Derecho, las cuales están agrupadas en los ejes temáticos: de Acceso de Servicios y de Convivencia, encaminados a lograr una justicia para la reconciliación en un país que está en proceso de superar décadas de violencia. Dicho documento fue socializado con las Embajadas y organismos multilaterales que se encuentran acreditadas y que hacen presencia en nuestro País.

Con esta estrategia que reúne los más importantes programas en los que el Ministerio de Justicia, orienta su trabajo para fortalecer los vínculos de cooperación comprometiéndonos a tener un diálogo continuo sobre los avances hacia la paz, la reconciliación, la exclusividad y la justicia, y movilizar los recursos con el compromiso de las fuentes interesadas en impulsar los programas del sector justicia. De acuerdo a lo anterior, se elaboró el Plan de Acción 2016-2017, identificando la demanda de proyectos para el Ministerio, desarrollando espacios de trabajo conjunto con los siguientes países y organizaciones:

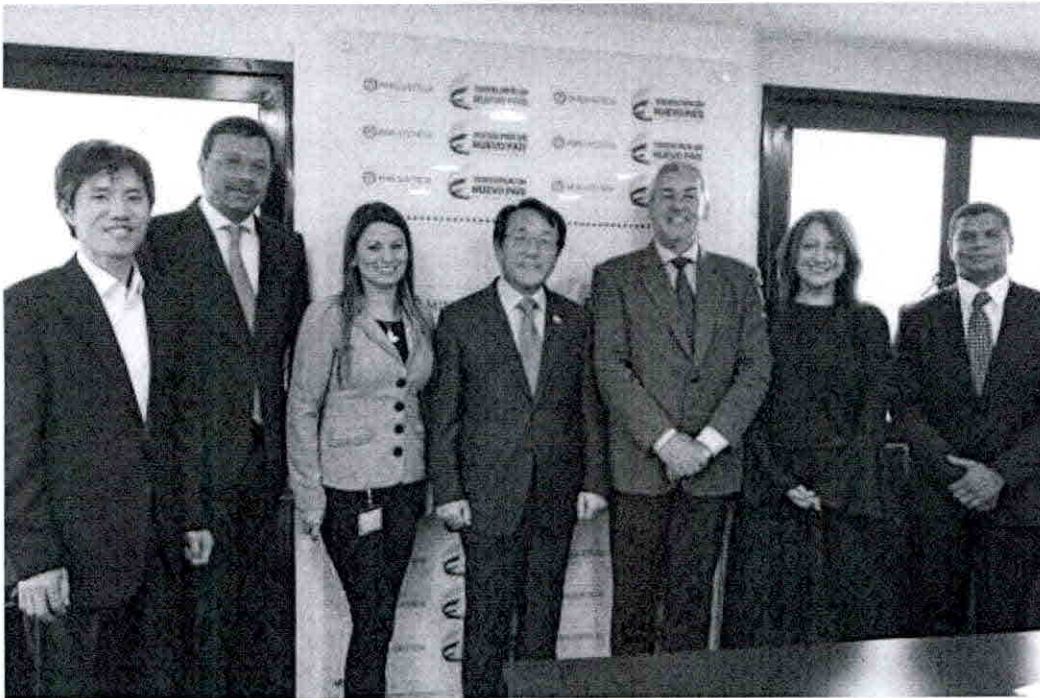

Países: Reino de Austria, Alemania, Estados Unidos de América, Canadá, Dinamarca, Reino de Suecia, Reino de Bélgica, Perú, Ecuador, Italia, Reino Unido, Israel, Reino de España, China.

Organismos: Organización internacional para las migraciones - OIM, Sistema de Naciones Unidas y Organizaciones como la Oficina de las Naciones Unidas Contra la Droga y el Delito – UNODC, ONU Mujeres, Programa de las Naciones Unidas para el Desarrollo – PNUD; Conferencia de Ministros de Justicia de los Países Iberoamericanos COMJIB, Organización para la Cooperación y el Desarrollo Económicos - OCDE.

B. Extradiciones

A1. Extradiciones

A continuación se reporta las estadísticas de las solicitudes de extradición activa (expedientes remitidos al Ministerio de Relaciones Exteriores con el fin de que se formalice por vía diplomática el pedido de extradición), requeridas por nuestro Gobierno a solicitud de una autoridad judicial (Fiscal-Juez), así como las solicitudes de extradición pasiva (aprobadas por el Gobierno Nacional y de entregas efectivas) a solicitud de otro Gobierno o País, en el período comprendido entre mayo de 2016 y febrero de 2017.

A2. Sistema de Gestión documental SIGOB para procedimientos de extradición

Como un avance de resaltar, se registra la implementación de la metodología de trabajo para la gestión documental relativa a los trámites de extradición pasiva y activa. En ese sentido se estructuró el sistema SIGOB, en su módulo de transparencia documental y correspondencia, para responder a la necesidad de sistematizar y permitir la participación en tiempo real de todas las instituciones involucradas en su aplicación. Lo anterior, en razón a que el Ministerio como garante de la integridad documental, ejecuta cada una de las actividades de inclusión del documento, registro único de recepción de la correspondencia con sus respectivos soportes, elaboración de los oficios remisorios que se requieren en todas las etapas del proceso, control de los tiempos de respuesta en las tareas encomendadas, control del estado actual de los expedientes y fuente para informes estadísticos. En la actualidad se está ingresando la información desde el año 2010 y se inició la recepción de correspondencia a través del sistema.

EXTRADICIÓN ACTIVA		
Mayo de 2016 – Febrero de 2017		
Mes	Expedientes remitidos al Ministerio de Relaciones Exteriores para formalización.	
TOTAL	16	
EXTRADICIÓN PASIVA		
Mayo de 2016 – Febrero de 2017		
Mes	Aprobadas	Entregas efectivas
TOTAL	151	136

A3. Asistencia Legal Mutua en Materia Penal

En virtud de las obligaciones contraídas por el país en el marco de los acuerdos bilaterales en materia de cooperación judicial penal y los instrumentos multilaterales con cláusula de asistencia penal, el Ministerio de Justicia y del Derecho, a través de la Oficina de Asuntos Internacionales ha asumido la tarea de tramitar ante los diferentes despachos judiciales nacionales y autoridades centrales extranjeras, aquellos requerimientos de asistencia penal internacional originados en investigaciones, juicios y actuaciones referentes a delitos cuyo conocimiento sea de competencia del Estado requirente al momento de solicitarse la asistencia.

El Ministerio de Justicia y del Derecho ha venido participando desde el año 2002 en reuniones de coordinación para la suscripción de un Tratado entre la República de Colombia y la República Italiana sobre Asistencia Legal Recíproca en Materia Penal.

En el marco de la Convención Interamericana sobre Asistencia Mutua en Materia Penal, el Ministerio de Justicia y del Derecho participa en el Plan de Acceso a los Paramilitares Extraditados a los Estados Unidos de América, el cual dentro de la cooperación judicial permite la colaboración para facilitar el desarrollo de los procesos de justicia y paz. Este Plan permite que los exintegrantes de las Autodefensas Unidas (AUC) que se encuentran detenidos en Estados Unidos, atiendan los requerimientos de nuestras autoridades judiciales.

A4. Plan de Acceso a los Paramilitares Extraditados

La oficina participa en la coordinación e implementación de los cronogramas de participación de los jefes de las autodefensas extraditados a los Estados Unidos de América en mayo de 2008. Este Plan se desarrolla en Brooklin, Miami, New York y Tucson y en la negociación del Tratado entre el País y la República Italiana sobre Asistencia Legal Recíproca en Materia Penal, llevada a cabo durante el mes de enero del año en curso.

A5. Traslado de personas condenadas

Además del cumplimiento y aplicación de los instrumentos suscritos y vigentes en materia de Traslado de Personas Condenadas con España, Ecuador, Costa Rica, Panamá y Venezuela, se han realizado acercamientos con diferentes gobiernos con el fin de buscar mecanismos los cuales permitan la suscripción de tratados bilaterales, lo cual busca el mejoramiento de la eficacia en la administración de justicia y facilitará la rehabilitación de los penados al regresar a su país de origen, se relacionan los países con los cuales se han adelantado reuniones de carácter bilateral: Italia, Lituania, Canadá, China, Austria, Ecuador y Perú.

GRUPO DE ASUNTOS LEGISLATIVOS

Durante el período en ejercicio del Ministro de Justicia y del Derecho Dr. Jorge Eduardo Londoño Ulloa, se tramitaron en el Congreso de la República iniciativas acordes a su propósito de acercar a los ciudadanos a la Justicia, generar espacios que impulsen la renovación de la misma haciéndola más participativa, eficaz y accesible a los colombianos y rediseñar una política criminal coherente, transparente y eficiente como un reto al que está sometido este Ministerio teniendo como finalidad generar espacios que permitan aportar a la consecución de la Paz.

Con el liderazgo del Ministro de Justicia y del derecho en la búsqueda de una justicia armónica, sostenible y de fácil y eficaz acceso a los ciudadanos, que ofrezca equidad social, a continuación relacionamos las iniciativas legislativas que fueron sancionadas como Ley de la República y las que se presentaron dentro de la legislatura 2016-2017.



A. Proyectos de ley aprobados

Proyecto de Ley No. 171 de 2015 Cámara - 048 de 2015 Senado “Por medio de la cual se establece un procedimiento penal especial abreviado y se regula la figura del acusador privado”.

Iniciativa: Gubernamental.

Se tramita y rediseño el proyecto inicial

Estado: Ley 1826 del 12 de enero de 2017

Síntesis: La iniciativa busca descongestionar el sistema judicial a partir de la consagración de un procedimiento especial abreviado para aquellas conductas punibles de menor lesividad para la sociedad colombiana. Estas últimas pueden ser delitos o contravenciones penales, categoría que se incorpora ahora a la parte especial del Código Penal colombiano como desarrollo del artículo 19 de esa codificación. Por ello, esta propuesta consta de tres ejes fundamentales:



Proyecto de ley No. 01 de 2016 Senado – 01 de 2016 Cámara “Por medio de la cual se dictan disposiciones sobre amnistía, indulto y tratamientos penales especiales”.

Iniciativa: Gubernamental.

Autor: Ministro del Interior, Dr. Juan Fernando Cristo Bustos; Ministro de Defensa, Dr. Luis Carlos Villegas; Ministro de Justicia y del Derecho, Dr. Jorge Eduardo Londoño Ulloa.

Estado: Ley 1820 del 30 de diciembre de 2016

Síntesis: La presente ley tiene por objeto regular las amnistías e indultos por los delitos políticos y los delitos conexos con estos, así como adoptar tratamientos penales especiales diferenciados, en especial para Agentes del Estado que hayan sido condenados, procesados o señalados de cometer conductas punibles por causa, con ocasión o en relación directa o indirecta con el conflicto armado.

La ley de amnistía aplicará de forma diferenciada e inescindible a todos quienes, habiendo participado de manera directa o indirecta en el conflicto armado, hayan sido condenados, procesados o señalados de cometer conductas punibles por causa, con ocasión o en relación directa o indirecta con el conflicto armado cometidas con anterioridad a la entrada en vigor del acuerdo final. También cobijará conductas amnistiables estrechamente vinculadas al proceso de dejación de armas.

Además se aplicará a las conductas cometidas en el marco de disturbios públicos o el ejercicio de la protesta social en los términos que en esta ley se indica.

En cuanto a los miembros de un grupo armado en rebelión solo se aplicará a los integrantes del grupo que haya firmado un acuerdo de paz con el gobierno, en los términos que en esta ley se indica.

B. Proyectos de ley radicados legislatura 2016 - 2017- I

Proyecto de Ley No. 171 de 2016 Senado – 193 de 2016 Cámara “Por medio del cual se modifica y adiciona la ley 1708 de 2014 – código de extinción de dominio- y se dictan otras disposiciones”.

Proyecto radicado con Mensaje de Urgencia

Iniciativa: Gubernamental.

Autor: Ministro de Justicia y del Derecho, - Jorge Eduardo Londoño Ulloa; Fiscal General de la Nación doctora, - María Paulina Riveros Dueñas

Estado: Pendiente Ponencia Primer Debate

Síntesis: La propuesta de modificación y adición de la Ley 1708 de 2014, está compuesta por temáticas específicas que propenden por superar una serie de dificultades que se han

mejoró la eficacia de la acción de extinción de dominio en un sentido cualitativo y cuantitativo, materializado en la reducción de tiempos en la investigación a cargo de los fiscales y el incremento en el valor de los bienes afectados cuyo origen se presume inmerso en alguna de las causales de extinción de dominio.

Proyecto de Ley No. 171 de 2016 Senado “Fortalecimiento De La Política Criminal Y Penitenciaria En Colombia Por Medio Del Cual Se Modifican La Ley 1709 De 2014 Algunas Disposiciones Del Código Penal, El Código De Procedimiento Penal, El Código Penitenciario Y Carcelario, El Código De La Infancia Y Adolescencia, La Ley 1121 De 2006, Y Se Dictan Otras Disposiciones”.

Iniciativa: Gubernamental.

Autor: Ministro de Justicia y del Derecho doctor: Jorge Eduardo Londoño Ulloa; H.S.: Manuel Enríquez Rosero; HH.RR: José Neftali Santos y Víctor Javier Correa.

Estado: Pendiente Ponencia Primer Debate

Síntesis: El Ministerio de Justicia y del Derecho, como órgano rector de la política penitenciaria y carcelaria, ha estado altamente preocupado en los últimos tiempos por mejorar las condiciones de reclusión de las personas privadas de la libertad, realizando diferentes esfuerzos para superar el estado de cosas inconstitucional que se presenta en las cárceles del país, según lo ha declarado la Corte Constitucional en varias de sus sentencias.

En esta ocasión, la propuesta recoge los principales problemas que se pueden presentar en distintas áreas de la política penitenciaria y dentro del sistema correspondiente, abarcando los siguientes aspectos: (i) armonización de las medidas alternativas al encarcelamiento, con lo que se pretende regular de una manera más racional el acceso a los beneficios judiciales de las personas privadas de la libertad; (ii) regulación del certificado de disponibilidad carcelaria e implementación de la regla de equilibrio decreciente, según lo ha ordenado la Corte Constitucional; (iii) sistema de atención en salud para las personas privadas de la libertad, que persigue suprimir las trabas que ha presentado el sistema para brindar un adecuado servicio de salud a las personas privadas de la libertad; (iv) fortalecimiento del Consejo Superior de Política Criminal, con el fin de facilitar su funcionamiento y su injerencia en la política pública de atención a las personas bajo custodia del Estado; (v) territorialización de la política penitenciaria, con lo cual se pretende comprometer a los entes territoriales a asumir sus obligaciones respecto del sistema, en particular respecto de las personas bajo detención preventiva.

Proyecto de Ley No. 169 de 2016 Senado “Por medio de la cual se establecen disposiciones para controlar la explotación ilícita en yacimientos mineros y se dictan otras disposiciones”.

Iniciativa: Gubernamental.

Autor: Ministro de Justicia y del Derecho Dr. Jorge Eduardo Londoño Ulloa, Ministro De Defensa Nacional Dr. Luis Carlos Villegas Echeverri, Ministro De Minas y Energía Dr. German Arce Zapata, Ministro de Ambiente y Desarrollo Sostenible Dr. Luis Gilberto murillo Urrutia.

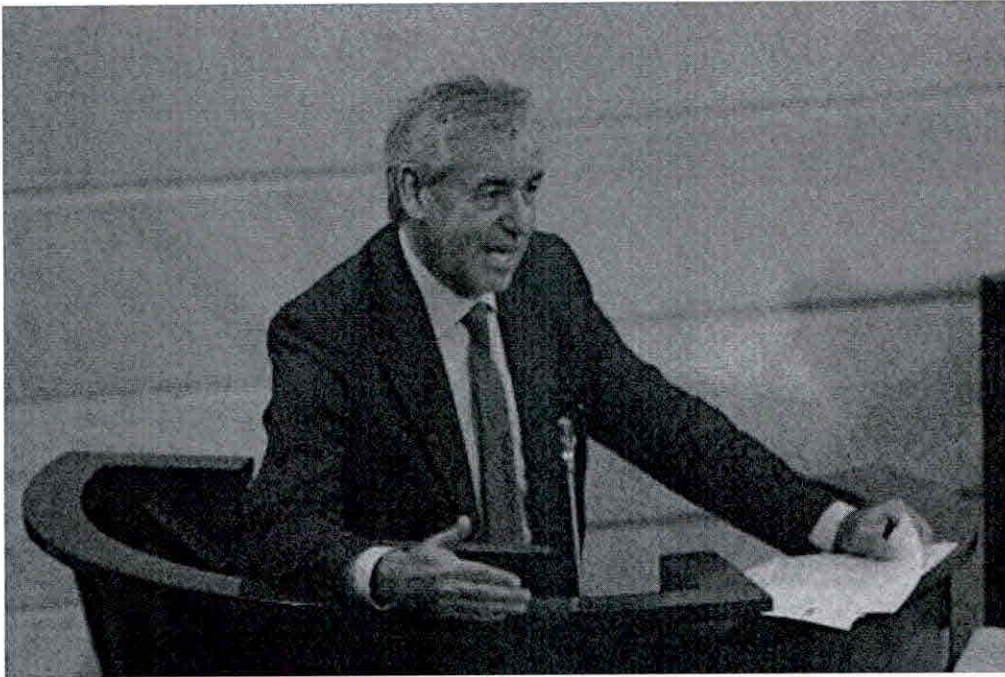

Estado: Pendiente rendir ponencia para primer debate en senado.

Síntesis: Los postulados del Plan Nacional de Desarrollo 2014-2018: Todos por un Nuevo País, plantean que el sector minero-energético seguirá siendo uno de los motores de desarrollo del país, insistiendo al mismo tiempo, que el desarrollo de estas actividades deben regirse siempre bajo altos estándares ambientales y sociales, articulándose con las demás políticas sectoriales, las autoridades territoriales y la sociedad civil. Adicionalmente el Gobierno nacional, tomó la decisión de contar con una única política minera que plantea seis pilares base: seguridad jurídica, condiciones competitivas, confianza legítima, infraestructura, información y autoridad minera fortalecida y eficiente.

Es así como la política minera de Colombia, elaborada por el Ministerio de Minas y Energía, plantea que “la minería es fundamental para el desarrollo no solo del país sino de las regiones, debe existir consenso en que la minería se debe desarrollar, siempre y cuando se haga bajo los mejores estándares. Bajo este principio, el país se ha planteado una política a 2025 que busca que Colombia cuente con un sector minero organizado, legítimo, incluyente y competitivo, generador de desarrollo tanto a nivel regional como nacional, y servirá de apoyo para el apalancamiento del posconflicto. Esto se logrará a través de estrategias y proyectos que mejoren las condiciones de seguridad jurídica, aumenten las condiciones competitivas, generen confianza legítima, optimicen la infraestructura, brinden información oportuna y de calidad y que permitan una institucionalidad minera eficiente y fortalecida”.

El cumplimiento de la meta planteada y los pilares expuestos anteriormente, refleja la necesidad de abordar los retos del sector como lo son los altos niveles de ilegalidad e

informalidad, que implica que cualquier regulación sobre estos dos fenómenos debe ser comprendida dentro de las distintas realidades y dinámicas que se viven en el territorio, así como de las características propias del tipo de minería que se desarrolla en cada uno de los territorios.



Proyecto de Acto Legislativo No. 02 de 2017 Senado. – No. 002 de 2016 Cámara (Acumulado) con Proyecto de Acto Legislativo No. 003 de 2016 Cámara “Por medio del cual se crea un título de disposiciones transitorias de la Constitución para la terminación del conflicto armado y la construcción de una paz estable y duradera y se dictan otras disposiciones”.

Iniciativa: Gubernamental.

Autor: Ministro de Justicia y del Derecho, doctor - Jorge Eduardo Londoño Ulloa, Ministro de Interior, doctor - Juan Fernando Cristo Bustos, Ministro de Defensa Nacional, doctor - Luis Carlos Villegas.

Estado: Pendiente rendir ponencia para su tercer debate en la Plenaria de Senado.

Síntesis: El pasado 24 de noviembre de 2016, se suscribió el Acuerdo Final para la Terminación del Conflicto y la Construcción de una Paz Estable y Duradera entre el Gobierno nacional y las Fuerzas Armadas Revolucionarias de Colombia (FARC-EP). Dicho acuerdo establece como instrumento excepcional y transitorio de superación del conflicto, la creación del Sistema Integral de Verdad, Justicia, Reparación y No Repetición (SIVJRNR), cuya finalidad esencial es satisfacer los derechos de las víctimas, terminar el conflicto armado y alcanzar la paz.

El presente Proyecto de Acto Legislativo pretende crear el marco constitucional para la aplicación, bajo el principio de trato diferenciado, de los mecanismos de justicia transicional que compondrán el Sistema Integral de Verdad, Justicia, Reparación y No Repetición a los agentes del Estado, y en especial a los miembros de la Fuerza Pública.

GRUPO DE COMUNICACIONES

A. Relación con medios de comunicación y Free Press

Durante el presente año, el Grupo de Comunicaciones del Ministerio de Justicia y del Derecho ha tenido mayor alcance en medios de comunicación. Esto gracias a acciones de relacionamiento con periodistas, alianzas de contenido noticioso con el Q'hubo impreso y Q'hubo Radio y depuración y actualización de las bases de datos.

Estas acciones han permitido que la gestión del Grupo se fortalezca, haciendo que el trabajo de divulgación de los contenidos que tienen como origen las actividades del Ministerio se realice con buen suceso. Y se ha mejorado en cuanto a la atención de solicitudes de periodistas y desarrollo de temas.

Gracias a la incorporación de nuevos profesionales, el trabajo de elaboración de boletines y material noticioso para ser difundido a través de los medios de comunicación también ha mejorado. Así mismo, los filtros de revisión y ajuste han sido optimizados para presentar un producto final de mayor calidad.



Uno de los grandes logros del Grupo frente a temas de Free Press y divulgación de información consiste en haber convertido al Ministerio de Justicia y del Derecho en referente nacional durante la etapa de construcción del acuerdo de paz. La cartera se posicionó como

la entidad que lideró y fortaleció el trabajo pedagógico sobre cada uno de los puntos de este acuerdo.

La gestión se ha visto fortalecida en varios frentes, y uno de los grandes retos para el próximo año es el de consolidar una estrategia de redes sociales que mejore la difusión y, por ende, la relación con medios de comunicación y líderes de opinión.

B. Campañas institucionales

El rol estratégico y transversal del Grupo de Comunicaciones al interior del Ministerio le ha permitido liderar la gestión de información y el posicionamiento de temas y campañas en la agenda de los medios de comunicación y la opinión pública.

Cabe resaltar el gran trabajo desarrollado con temas como el Plan Decenal de Justicia, campaña que arrancó a mediados de octubre de 2015 y que aún después de un año sigue siendo uno de los temas a los que se le hace mayor difusión.

La Gran Conciliación Nacional es otro de los temas de gran despliegue y alcance mediático por su importancia y carácter. Con el mismo se ha logrado llegar a diferentes medios de comunicación y hoy es un referente en todo el país.

Claro, también está LegalApp, herramienta digital que gracias a su utilidad y fácil consulta goza de gran acogida. Gracias a un lenguaje claro y sencillo se ha posicionado

con un mensaje directo: la herramienta que le dice dónde y cómo adelantar sus trámites con la justicia.

El Ministerio maneja un sinnúmero de acciones y actividades que requieren del apoyo y desarrollo del Grupo de Comunicaciones. Temas como el Plan Decenal, la Conciliación Nacional y LegalApp son solo una muestra del trabajo que se despliega desde esta dependencia con labores de Free Press, relacionamiento con medios, posicionamiento de temas, generación y desarrollo de material comunicativo (vídeos, audios y material gráfico), comunicación interna y divulgación en redes sociales.

C. Comunicación interna

En el ejercicio de la comunicación y difusión de información pocas veces se contempla a los colaboradores de una entidad como un público de interés. Es por ello que en este apartado se hace necesario rescatar las actividades que se adelantan con los funcionarios del Ministerio.

El aspecto que con mayor interés se ha trabajado ha sido el del tono de la comunicación y la creación de mensajes disruptivos. Esta estrategia ha permitido generar interés por los contenidos que se publican, logrando que los funcionarios estén a la expectativa de nuevos mensajes.

En ese mismo sentido se ha mejorado en cuanto al uso de los canales comunicativos. La utilización de vídeo como recurso vital en la comunicación interna ha aumentado el nivel de recordación por parte de los funcionarios. Este recurso multimedia dio lugar a la creación

de contenidos que han sido divulgados por un personaje de representación institucional, un YouTuber del Grupo de Comunicaciones.

Dicho YouTuber se convirtió rápidamente en una figura que mediante videos temáticos logró recordación y reconocimiento positivo al interior y exterior de la entidad. Esto gracias al correcto uso de los mensajes, y a formatos nuevos y frescos que consiguieron transmitir ideas de una manera ágil y efectiva.

La creación de estos nuevos contenidos puede considerarse un gran logro, pues a partir de ellos se ha capturado la atención de los funcionarios, quienes hoy se interesan por temas que antes no los cautivaban. Esto conlleva un gran reto: lograr que los funcionarios participen activamente en la producción de nuevo material audiovisual y radial.

Otro de los aspectos a destacar es la renovación de la intranet, que con secciones nuevas y temas seleccionados por los propios funcionarios se viene consolidando como un canal comunicativo que reúne en un solo lugar información institucional y de bienestar.

También sobresale la articulación entre el área de Gestión Humana, la Secretaría General y el Grupo de Comunicaciones con el fin de crear campañas y mensajes cada vez más sólidos y con mayor aporte para el desarrollo de un clima laboral que se enmarca en la armonía y en una correcta comunicación.

D. Imagen institucional

El manejo adecuado de la imagen y el correcto entendimiento del diseño son parte vital de las acciones del Grupo de Comunicaciones, entendido esto como que cada acción depende de otra para ser exitosa. Es decir, todo acto comunicativo debe contener una imagen o diseño establecido para lograr determinado fin.



Es así como gracias a la labor de manejo de colores y uso adecuado de logos, el Ministerio de Justicia y del Derecho es dueño de un orden gráfico en sus productos comunicativos, manteniendo la unidad visual que respeta la institucionalidad de sus programas.

Los recursos visuales que maneja el Grupo de Comunicaciones han contribuido en gran medida a desarrollar la labor pedagógica que en muchos casos se requiere para trabajar algunos de los temas más importantes de la entidad. Dicha labor comienza con la creación y conceptualización de un logo que caracteriza actividades o programas y pasa por el orden de ejecución y acompañamiento de todos los mensajes misionales de la entidad.

El manejo de la imagen institucional atraviesa todas y cada una de las piezas comunicativas que se generan desde el Grupo de Comunicaciones. Así se elaboran piezas para redes sociales, material para videos institucionales, infografías, material pedagógico, banners para la página web e intranet, invitaciones, mailing y hasta material POP.

Esta labor requiere cada vez de mayor detalle y control en la definición técnica de parámetros de uso de color y piezas gráficas, por lo que se ha planteado como compromiso del área de diseño la elaboración de un manual de uso e identidad gráfica. El Grupo de Comunicaciones trabaja en la elaboración de un procedimiento oficial para que cada una de las publicaciones y creaciones de diseño cuenten con una revisión y aprobación especial.



OFICINA ASESORA DE PLANEACIÓN

La Oficina Asesora de planeación, en concordancia con las funciones establecidas en el Decreto 2897 de 2011, ha desarrollado en el período comprendido entre el 04 de mayo de 2016 y 28 de febrero de 2017, las siguientes actividades en el marco de la eficacia y eficiencia institucional:

A. Planeación Institucional

Se reformuló el Plan Estratégico Sectorial e Institucional con la incorporación de indicadores correspondientes a las cinco políticas de desarrollo administrativo, se realizó seguimiento del Plan Estratégico Sectorial e Institucional con corte a junio, septiembre y diciembre de 2016 y se publicó en la página web de Minjusticia.

Se realizó seguimiento a las metas de gobierno a través de los indicadores sectoriales metas de gobierno incorporados al Sistema SINERGIA con la producción de una presentación trimestral correspondiente a los meses de junio, septiembre y diciembre de 2016 (publicadas en el Centro Dinámico de Información Estratégica).

Se formuló el Plan de Acción 2017 y se realizó el seguimiento trimestral de la vigencia 2016 con corte a junio, septiembre y diciembre de 2016, tanto la formulación como los seguimientos fueron publicados en la página web de Minjusticia.

B. Modelo Integrado de Planeación y Gestión – MIPG

Se coordinó la formulación y seguimiento del Modelo Integrado de Planeación y Gestión a partir de la aplicación de las políticas de desarrollo administrativo, tanto a nivel institucional como sectorial, generando un plan de trabajo que permitió fortalecer la gestión institucional y hacer seguimiento al desarrollo administrativo sectorial.

Se realizaron tres seguimientos: con corte a 30 de junio de 2016, 30 de septiembre de 2016 y 31 de diciembre de 2016, donde se evidenciaron los resultados de la ejecución de las políticas de desarrollo administrativo en el Ministerio de Justicia y del Derecho y en el Sector Justicia.

Durante la vigencia 2016 se realizaron dos (2) Comités de desarrollo administrativo Institucional y un Comité de Desarrollo Administrativo Sectorial, en los cuales se presentaron los resultados alcanzados en la aplicación del Modelo Integrado de Planeación y Gestión, se realizaron observaciones y recomendaciones, las cuales se encuentran registradas en las actas de cada comité.

Adicionalmente se reportaron los avances del MIPG en el Formulario Único Reporte de Avances de la Gestión FURAG 2015 y 2016, y se lideró la generación de acciones que permitan mejorar la calificación alcanzada en 2015.

C. Programación y seguimiento presupuestal

Se lideró la programación del presupuesto Minjusticia y Sector Justicia, mediante el análisis, consolidación y elaboración del Anteproyecto de Presupuesto del Ministerio de Justicia y del Derecho de la vigencia 2017, se consolidó y elaboró el Marco de Gasto de Mediano Plazo 2017-2020 del Sector Administrativo de Justicia y del Derecho y se realizó la sustentación ante el Comité Técnico de Apoyo del Departamento Nacional de Planeación y Minhacienda.

Se elaboró el documento requerido por las comisiones económicas del Senado y la Cámara de Representantes, MGMP 2017-2020 del Sector Justicia y del Derecho, el cual fue desarrollado por el Señor Ministro ante las mismas en el Congreso, atendiendo la citación a los debates de control político.

Se realizó el seguimiento a la ejecución presupuestal del Ministerio y de las entidades adscritas, mediante la Elaboración de 10 boletines presupuestales, 10 informes mensuales y 43 semanales de Seguimiento a la ejecución presupuestal de los recursos apropiados, documentos que se utilizan como insumo de comités directivos y sectoriales. (Se publican en el Centro Dinámico de Información Estratégica y en la página web), adicionalmente se realizó un (1) Informe comparativo de la ejecución presupuestal de los recursos asignados al Sector Justicia y del Derecho, Primer semestre 2015 Vs Primer semestre 2016.

Se expidieron las respectivas viabilidades técnicas para la ejecución de recursos asociados a los proyectos de inversión, previa verificación y validación presupuestal del Plan Anual de Adquisiciones y de las modificaciones solicitadas al mismo.

Se realizaron 5 modificaciones presupuestales en el gasto de funcionamiento del Ministerio de Justicia y del Derecho y se emitieron 14 conceptos a las modificaciones presupuestales de las entidades adscritas al Sector Justicia, toda vez que el Ministro de Justicia hace parte de la Junta directiva de cada una de las entidades, adicionalmente se emitieron 21 conceptos de viabilidad técnica a los trámites de solicitud de vigencias futuras de las entidades adscritas que afectan el gasto de funcionamiento.

D. Sistema Integrado de Gestión - SIG

El Sistema Integrado de Gestión cuenta con 30 procesos / subprocesos, 120 procedimientos, 15 guías, 10 instructivos, 6 manuales y 262 formatos, de los cuales, a los procesos identificados se les realiza seguimiento a partir de la generación y reporte de indicadores, identificación y seguimiento a los riesgos, seguimiento a producto no conforme, encuestas de satisfacción de los usuarios y generación de acciones de mejoramiento. Como elemento fundamental para garantizar el mantenimiento del SIG, la alta dirección realiza evaluación periódica por medio de la Revisión por la Dirección, conformada por el equipo directivo, en el cual, el Jefe de la Oficina Asesora de Planeación actúa como representante de la dirección para el sistema.

En ese sentido y con el fin de interiorizar aún más en la cultura de calidad en la Entidad, se está trabajando en lograr la certificación del sistema bajo la norma de calidad que se determine conforme a la normativa vigente en el País, y se apoya la implementación de

otros sistemas de gestión como la gestión ambiental, la gestión de salud ocupacional y gestión de la información.

Adicionalmente, se lideró la construcción y publicación del Plan Anticorrupción y de Atención al Ciudadano, denominado “Minjusticia Transparente”, el cual detalla las actividades que realizará esta cartera ministerial en su lucha contra la corrupción, al igual que la identificación de los riesgos de corrupción y la identificación de controles para su administración, realizando seguimiento cuatrimestral de acuerdo con lo establecido por la Guía emitida por la Secretaría de Transparencia de la Presidencia de la República.

E. Proyectos de Inversión

Para la ejecución de los proyectos de inversión en la vigencia 2016, se realizó el acompañamiento a la actualización con ajuste a Decreto 2550 de 2015, mediante el control de formulación de 8 proyectos del Ministerio de Justicia y del Derecho y el control técnico de viabilidad a 28 proyectos de las Entidades adscritas.

Para la programación 2017, se apoyó la formulación de 5 nuevos proyectos de inversión y se realizó el control de formulación de 14 proyectos del Ministerio de Justicia y del Derecho y el control de viabilidad de 33 proyectos de inversión de las entidades del sector, verificando que la propuesta contará con el título de gasto a que hacen referencia los artículos 346 de la Constitución Política y 38 del Estatuto Orgánico del Presupuesto. Adicionalmente se realizó el ajuste a Decreto 2170 de 2016, de 12 proyectos del Ministerio de Justicia y del Derecho y 27 proyectos de las entidades adscritas.

Se viabilizaron 7 vigencias Futuras asociadas a proyectos de inversión, de las cuales: 1 es del Ministerio de Justicia y del Derecho, 2 de la Superintendencia de Notariado y Registro, 2 de la Agencia Nacional de Defensa Jurídica del Estado y 2 de la Unidad de Servicios Penitenciarios y Carcelarios.

SECRETARÍA GENERAL

A. Subdirección de sistemas

Proyecto de Inversión “Adecuación e implementación del Modelo de Arquitectura empresarial en el Ministerio de Justicia y del Derecho”

Para dar inicio a la implementación de la Arquitectura Empresarial en el Ministerio, se definió éste proyecto, para contemplar todas las necesidades del Ministerio en materia de TIC. En la vigencia 2016, se asignó un total de \$6.808'549.738, para su ejecución.

La Subdirección de Sistemas durante la vigencia 2016 se enfocó en los siguientes temas:

A1. Infraestructura

- **Solución de contingencia:** Para dar continuidad a la operación de los sitios web del Ministerio y los principales sistemas de información, se contrató mediante Acuerdo

Marco de Precios con un Data Center alternativo mediante la figura de Nube Pública contratada por el esquema de Acuerdo Marco de Precios. Este esquema permite tener replicadas en línea las bases de datos que soportan los sistemas de información críticos para la entidad y los portales web.

- **Infraestructura de Almacenamiento y Respaldo:** En el 2016 se realizó mediante proceso de licitación pública se modernizó el sistema de almacenamiento (Hp3par con capacidad de 69 Tb), lo que se viene reflejando una mayor capacidad para soportar la información de producción y requerimientos de sistemas que han requerido cada una de las áreas del Ministerio de Justicia y del derecho.
- **Arquitectura Empresarial y Seguridad de la Información:** Para garantizar la seguridad de la plataforma que soporta la operación de los servicios tecnológicos de la entidad, se puso en marcha una solución de seguridad antimalware que protege contra amenazas persistentes avanzadas (APT); Se detectaron y se bloquearon 4 ataques de exfiltración de información, así mismo se contuvo la instalación de aplicativos nocivos para la red (Ultrasurf, Ask Toolbar, Ares, Emule, entre otros) en los equipos protegidos por la herramienta.

Adicionalmente, se dio inicio al desarrollo de las actividades necesarias para dar cumplimiento a los requisitos establecidos en el decreto 2573 de 2014 de Mintics, con el objetivo de lograr un avance de la primera fase de la implementación del sistema de Seguridad de Gestión de Seguridad de la información, en el marco del Modelo de Seguridad Privacidad de la Información (MSPI), como resultado, se realizaron pruebas técnicas a las plataformas tecnológicas, siendo exitosa y mostrando la seguridad que tiene actualmente la infraestructura.

- Dando cumplimiento a los requerimientos de GEL- MINTIC para la vigencia 2016, se dio inicio al proceso de Arquitectura Empresarial el cual busca alinear la estrategia del Ministerio con las Tecnologías de la Información y las Comunicaciones; mediante los ejes de Estrategia de la Organización, la Información, los sistemas de información y la infraestructura tecnológica.

A2. Sistemas de Información

- **PQRD:** Se desarrolló la interface para consolidar la información de peticiones, quejas y reclamos en el gestor de correspondencia de la entidad, permitiendo la generación del código interno y facilitando el seguimiento de las PQRD, por parte del ciudadano.
- **SIG:** Se desarrolló un sistema para la administración y consulta de toda la documentación del sistema integrado de gestión del Ministerio
- **Sistema de Información de Conciliación, Arbitraje y Amigable Composición - SICAAC:** Se realizó la interoperabilidad con diferentes entidades para el cargue masivo de casos de conciliación en Derecho y se logró fortalecer el ejercicio de las funciones de inspección, control y vigilancia, mejorar la confiabilidad de la información registrada por medio de acciones de interoperabilidad con los sistemas de otras entidades, el acceso de las partes a la información de casos y facilitar la administración del sistema.

- **SUIN – Juriscol:** Implementación de la solución basada en búsqueda empresarial en el sistema de información.
- **Casas de Justicia:** Mejoramiento de los reportes y generación de repositorio de datos abiertos.
- **Gestor de Correspondencia – SIGOB:** Se realizó la actualización del aplicativo cliente servidor y web el cual ha sido de gran utilidad para el proyecto de teletrabajo; y se implementó la mesa de salida. Se desarrolló el módulo de consulta ciudadana y notificación de correspondencias por correo electrónico, como parte del proceso de servicios tecnológicos y transparencia.
- Entre otras actividades destacadas dentro de sistemas de información se realizaron: rediseño de la Intranet, RUNDIS, Ley de Transparencia y Plan Decenal; diagnóstico del proceso de integración de Política Criminal con otras entidades del sector, se realiza auditoria en cuanto a accesibilidad, usabilidad y seguridad de los portales web del Ministerio y se apoyó la iniciativa para la implementación de los Sistemas Locales de Justicia.

A3. Servicios Tecnológicos

- **Mesa de Ayuda:** se cuenta con una plataforma tecnológica que requiere ser mantenida, actualizada y soportada en el tiempo; dado que está contribuye con el apalancamiento de la gestión de cada uno de los contratistas y funcionarios del Ministerio, por tal motivo la Subdirección de Sistemas ha dispuesto de un punto único de contacto “Mesa de Ayuda” mediante el cual se gestionan y se resuelven y las necesidades relativas al uso de recursos, servicios de plataformas tecnológicas y comunicaciones TIC, utilizando las mejores prácticas de ITIL y apoyando la estrategias de cero papel.

III. Situación de los recursos

A. Recursos Financieros

CONCEPTO	VALOR (Millones de Pesos)
Vigencia Fiscal Año 2016 Comprendida entre el día <u>01</u> del mes de Enero y el día <u>31</u> del mes de Diciembre	
Activo Total	4.599.730
• Corriente	4.563.779
• No corriente	35.951
Pasivo Total	10.028
• Corriente	10.028
• No corriente	0
Patrimonio	4.589.702
Vigencia Fiscal Año 2017 Comprendida entre el día <u>01</u> del mes de Enero y el día <u>22</u> del mes de Febrero	
Activo Total	4.602.394
• Corriente	4.566.443
• No corriente	35.951
Pasivo Total	9.543
• Corriente	9.543
• No corriente	0
Patrimonio	4.592.851

CONCEPTO	VALOR (Millones de Pesos)
Vigencia Fiscal Año 2016 Comprendida entre el día <u>01</u> del mes de Enero y el día <u>31</u> del mes de Diciembre	
Ingresos Operacionales	317.312
Gastos Operacionales	315.028
Costos de Venta y Operación	0
Resultado Operacional	2.284
Ingresos Extraordinarios	0
Resultado No Operacional	9.195
Resultado Neto	11.479
Vigencia Fiscal Año 2017 Comprendida entre el día <u>01</u> del mes de Enero y el día <u>22</u> del mes de Febrero	
Ingresos Operacionales	197
Gastos Operacionales	4.060
Costos de Venta y Operación	0
Resultado Operacional	-3.863
Ingresos Extraordinarios	0
Resultado No Operacional	26
Resultado Neto	-3.839

B. Bienes muebles e inmuebles

CONCEPTO	VALOR (Millones de Pesos)
Vigencia Fiscal Año 2016 Comprendida entre el día <u>01</u> del mes de Enero y el día <u>31</u> del mes de Diciembre	
Terrenos	5.827
Edificaciones	5.019
Construcciones en Curso	3.222
Maquinaria y Equipo	89.538
Equipos de Transportes, tracción y Elevación	1.053
Equipo de comunicación y Computación	7.461
Muebles, Enseres y Equipos de Oficina	1.380
Bienes Muebles en Bodega	1.467
Redes, Líneas y Cables	0
Planta, Ductos y Túneles	0
Otros Conceptos	8.5
Vigencia Fiscal Año 2017 Comprendida entre el día <u>01</u> del mes de Enero y el día <u>22</u> del mes de Febrero	
Terrenos	5.827
Edificaciones	5.019
Construcciones en Curso	3.222
Maquinaria y Equipo	89.538
Equipos de Transportes, tracción y Elevación	1.053
Equipo de comunicación y Computación	7.461
Muebles, Enseres y Equipos de Oficina	1.380
Bienes Muebles en Bodega	1.467
Redes, Líneas y Cables	0
Planta, Ductos y Túneles	0
Otros Conceptos	8.5

Nota: Se Adjunta la relación de inventarios y responsables en CD.

La anterior información suministrada por el Grupo Gestión Administrativa, Financiera y Contable de la Secretaría General:

Firma Responsable: _____

Olga Patricia Serna Murcia (Coordinadora Grupo Gestión Administrativa, Financiera y Contable.)

IV. Planta de personal

Detalle de la planta de personal de la Entidad.

CONCEPTO	TOTAL NUMERO DE CARGOS DE LA PLANTA	NUMERO DE CARGOS PROVISTOS	NUMERO DE CARGOS VACANTES
Cargos de libre nombramiento y remoción:			
A la fecha de inicio de gestión	81	75	6
A la fecha de retiro, separación o ratificación del cargo	81	77	4
Variación porcentual	0.00%	2.67%	-33.33%
Cargos de carrera administrativa:			
A la fecha de inicio de gestión	264	241	23
A la fecha de retiro, separación o ratificación del cargo	264	251	13
Variación porcentual	0.00%	4.15%	-43.48%
Cargos temporales:			
A la fecha de inicio de gestión	11	11	0
A la fecha de retiro, separación o ratificación del cargo	11	9	2
Variación porcentual	0.00%	-18.18%	18.18%

La anterior información suministrada por el Grupo de Gestión Humana de la Secretaría General

Firma Responsable:

Stella Rojas B

Stella Rojas Baquero (Coordinador Grupo de Gestión Humana)

V. Programas, estudios y proyectos

Para la vigencia fiscal en el periodo del Ministro Londoño, los proyectos formulados para el cumplimiento misional de la entidad fueron:

Vigencia Fiscal Año 2016 – Comprendida entre el día 25 del mes de abril de 2016 y el día 31 del mes de enero de 2016.

DENOMINACIÓN	DESCRIPCIÓN	ESTADO		VALOR ASIGNADO
		EJECUTADO	EN PROCESO	
Apoyo al fortalecimiento del diseño, ejecución, difusión y articulación de los mecanismos de justicia transicional - nacional	Fomentar la adecuada aplicación de los mecanismos de justicia transicional orientados a la reconciliación nacional.	X		\$2.646.270.000
Mantenimiento sostenibilidad y soporte del sistema de información interinstitucional de justicia y paz - nacional	Agilizar el proceso penal regulado por la Ley 975 de 2005.	X		\$1.554.300.000
Fortalecimiento de la política criminal del estado colombiano, nacional	Mejorar la capacidad institucional para la formulación y aplicación de las políticas e iniciativas del Ministerio de Justicia y del Derecho en materia criminal.	X		\$1.366.562.583
Apoyo para la cofinanciación de la construcción y mejoramiento de las casas de justicia	Garantizar espacios físicos, tecnológicos y de equipamiento para la adecuada operación del programa nacional de Casas de Justicia.	X		\$4.535.546.560
Ampliación y fortalecimiento de la oferta de servicios de justicia nacional	Optimizar las herramientas de gestión para la prestación del servicio de justicia no formal en todo el territorio nacional.	X		\$7.214.782.793

DENOMINACIÓN	DESCRIPCIÓN	ESTADO		VALOR ASIGNADO
		EJECUTADO	EN PROCESO	
Adecuación e implementación del modelo de arquitectura empresarial en el Ministerio de Justicia y del Derecho, nacional	Articular la Estrategia, el modelo operacional y la gestión de las TI para el cumplimiento de funciones y objetivos propios del MJD generando valor estratégico al ciudadano.	X		\$6.808.549.738
Apoyo institucional para el sistema de justicia penal	Reforzar el estado de derecho en Colombia por medio de un sistema judicial y policial más eficaz.	X		\$620.000.000
Apoyo al programa de fortalecimiento del acceso a la justicia en Colombia - donación AECID a nivel, nacional	Mejorar el acceso a la justicia por parte de la población en situación de vulnerabilidad y de las víctimas de graves violaciones a los derechos humanos.	X		\$500.000.000
TOTAL PROYECTOS DE INVERSIÓN VIGENCIA 2016				\$25.246.011.674

Vigencia Fiscal Año 2017 – Comprendida entre el día 01 del mes de enero de 2017 y el día 28 del mes de febrero de 2017.

DENOMINACIÓN	DESCRIPCIÓN	ESTADO		VALOR ASIGNADO
		EJECUTADO	EN PROCESO	
Apoyo al fortalecimiento del diseño, ejecución, difusión y articulación de los mecanismos de justicia transicional - nacional	Fomentar la adecuada aplicación de los mecanismos de justicia transicional orientados a la reconciliación nacional.		X	\$2.724.114.403
Mantenimiento, sostenibilidad, soporte e interconexión del sistema de información interinstitucional de justicia transicional a nivel nacional	Mejorar la eficiencia en el intercambio de información entre las entidades que hacen parte del modelo de justicia transicional.		X	\$1.055.805.597
Fortalecimiento de la política criminal del estado colombiano, nacional	Mejorar la capacidad institucional para la formulación y aplicación de las políticas e iniciativas del Ministerio de Justicia y del Derecho en materia criminal.		X	\$2.233.000.000
Fortalecimiento de la política en materia penitenciaria y tratamiento resocializador para comunidades étnicas a nivel nacional	Fortalecer la política pública en materia penitenciaria y tratamiento resocializador para comunidades étnicas.		X	\$1.810.000.000
Apoyo a la promoción del acceso a la justicia con modelos de implementación regional y local, nacional	Promover el acceso a la justicia en el nivel territorial con modelos de implementación regional y local.		X	\$6.258.493.054
Apoyo a la promoción de los métodos de resolución de conflictos en el territorio, nacional	Promover los métodos de resolución de conflictos en el territorio nacional.		X	\$3.198.950.624

DENOMINACIÓN	DESCRIPCIÓN	ESTADO		VALOR ASIGNADO
		EJECUTADO	EN PROCESO	
Mejoramiento asistencia técnica y apoyo al programa nacional de centros de convivencia ciudadana en los municipios donde opera el programa	Mejorar la prestación del servicio y lograr un mayor impacto en la comunidad por parte de los Centros de Convivencia Ciudadana.		X	\$110.000.000
Apoyo a la planificación y cualificación de la administración de justicia, nacional	Formular, integrar y coordinar acciones para el mejor funcionamiento de la administración de justicia.		X	\$1.315.000.000
Adecuación e implementación del modelo de arquitectura empresarial en el Ministerio de Justicia y del Derecho, nacional	Articular la Estrategia, el modelo operacional y la gestión de las TI para el cumplimiento de funciones y objetivos propios del MJD generando valor estratégico al ciudadano.		X	\$1.747.197.415
Apoyo institucional para el sistema de justicia penal	Reforzar el estado de derecho en Colombia por medio de un sistema judicial y policial más eficaz.		X	\$200.000.000
Apoyo al programa de fortalecimiento del acceso a la justicia en Colombia - donación AECID a nivel, nacional	Mejorar el acceso a la justicia por parte de la población en situación de vulnerabilidad y de las víctimas de graves violaciones a los derechos humanos.		X	\$300.000.000
Implementación del sistema centralizado de estadísticas en justicia	Mejorar la capacidad de gestión de información para soportar de manera integral la toma de decisiones en la generación de política pública y el gobierno		X	\$360.000.000

DENOMINACIÓN	DESCRIPCIÓN	ESTADO		VALOR ASIGNADO
		EJECUTAD O	EN PROCE SO	
	abierto en el Sistema de Justicia.			
TOTAL PROYECTOS DE INVERSIÓN VIGENCIA 2017				\$21.312.561.093

La anterior información suministrada por la Oficina Asesora de Planeación



Firma Responsable: _____

Mauricio Ernesto Ospina Gómez (Jefe Oficina Asesora de Planeación)

VI. Obras públicas

VII. Ejecuciones presupuestales

INGRESOS			
CONCEPTO	VALOR PRESUPUESTADO (Millones de Pesos)	VALOR RECAUDADO (Millones de Pesos)	PORCENTAJE DE RECAUDO
Vigencia Fiscal Año 2016 Comprendida entre el día 01 del mes Enero y el día 31 del mes Diciembre			
Aportes de la Nación	\$ 1.620.000	\$ 3.252.654	-
Recursos Propios	-	-	-
Otros Conceptos	-	-	-
Vigencia Fiscal Año 2017 Comprendida entre el día 01 del mes Enero y el día 28 del mes Febrero			
Aportes de la Nación	\$ 1.600.000	\$ 196.975	-
Recursos Propios	-	-	-
Otros Conceptos	-	-	-

GASTOS			
CONCEPTO	VALOR PRESUPUESTADO (Millones de Pesos)	VALOR EJECUTADO (Millones de Pesos)	PORCENTAJE DE EJECUCION
Vigencia Fiscal Año 2016 Comprendida entre el día 25 del mes Abril y el día 31 del mes Diciembre			
Funcionamiento	72.095	35.640	49,43%
Inversion	28.248	13.365	47,31%
Otros Conceptos			
Vigencia Fiscal Año 2017 Comprendida entre el día 1 del mes Enero y el día 28 del mes Febrero			
Funcionamiento	56.911	19.852	34,88%
Inversion	21.313	10.007	46,95%
Otros Conceptos			

La anterior información suministrada por el Grupo Gestión Administrativa, Financiera y Contable de la Secretaría General:

Firma Responsable: _____

Olga Patricia Serna Murcia (Coordinadora Grupo Gestión Administrativa, Financiera y Contable.

VIII. Contratación

Modalidad de Contratación	Objetos Contractuales	No. de Contratos en Proceso	Valor de contratos en Proceso	No. de Contratos Ejecutados	Valor Total (Millones de Pesos)
Vigencia Fiscal del año 2016 comprendida entre el 01 de Enero al 03 de Mayo					
Contratación Directa	Prestaciones de Servicio Prof. y de Apoyo	0	0	262	\$ 11.602.502.117,00
	Convenios de Asociación y Cooperación	1	\$ 14.000.000,00	6	\$ 8.856.230.372,00
	Contratos y convenios Interadministrativos	2	\$ 955.450.914,00	7	\$ 1.098.305.169,00
	Proveedor Exclusivo	0	\$ -	3	\$ 494.307.802,00
Procesos de Selección	Invitación Pública	2	\$ 33.041.400,00	3	\$ 25.030.770,00
	Selección Abrevada	2	\$ 124.389.000,00	1	\$ 155.520.416,00
	Ordenes de Compra	0	\$ -	8	\$ 350.067.218,00
	Licitación Pública	1	\$ 394.731.050,00	0	\$ -
	Concurso Meritos	2	\$ 360.751.416,00	0	\$ -
TOTALES		10	\$ 1.882.363.780,00	290	\$ 22.581.963.864,00

Modalidad de Contratación	Objetos Contractuales	No. de Contratos en Proceso	Valor de contratos en Proceso	No. de Contratos Ejecutados	Valor Total (Millones de Pesos)
Vigencia Fiscal del año 2016 comprendida entre el 04 de Mayo y 31 de Diciembre					
Contratación Directa	Prestaciones de Servicio Prof. y de Apoyo	0	\$ -	111	\$ 1.636.904.658,00
	Convenios de Asociación y Cooperación	0	\$ -	15	\$ 7.894.590.000,00
	Contratos y convenios Interadministrativos	0	\$ -	36	\$ 7.936.068.540,00
	Proveedor Exclusivo	0	\$ -	14	\$ 712.570.077,00
	Normas Donante	0	\$ -	10	\$ 479.799.614,00
Procesos de Selección	Invitación Pública	0	\$ -	20	\$ 198.207.220,00
	Selección Abrevada	0	\$ -	19	\$ 3.271.830.776,00
	Orden de Compra	0	\$ -	11	\$ 1.566.807.107,00
	Licitación Pública	0	\$ -	2	\$ 825.544.376,00
	Concurso Meritos	0	\$ -	6	\$ 2.101.812.422,00
TOTALES		0	\$ -	244	\$ 26.624.134.790,00

Modalidad de Contratación	Objetos Contractuales	No. de Contratos en Proceso	Valor de contratos en Proceso	No. de Contratos Ejecutados	Valor Total (Millones de Pesos)
Vigencia Fiscal del año 2017 comprendida entre el 01 de Enero y hasta el 28 de Febrero de 2017					
Contratación Directa	Prestaciones de Servicio Prof. y de Apoyo	9	\$ 275.845.500,00	307	\$ 13.915.226.318,00
	Convenios de Asociación y Cooperación	0	\$ -	2	\$ 5.842.164.526,00
	Contratos y convenios Interadministrativos	1	\$ 15.000.000,00	1	\$ -
Procesos de Selección	Invitación Pública	0	\$ -	1	\$ 14.304.636,00
	Selección Abrevada	1	\$ 137.013.157,00	0	\$ -
	Ordenes de Compra	0	\$ -	0	\$ -
	Licitación Pública	0	\$ -	0	\$ -
	Concurso Meritos	0	\$ -	0	\$ -
TOTALES		11	\$ 427.858.657,00	311	\$ 19.771.695.480,00

La anterior información suministrada por el Grupo Gestión Contractual de la Secretaría General:

Firma Responsable:

Juan Pablo Rodríguez Abril (Coordinador Grupo Gestión Contractual).

IX. Reglamentos y manuales

DENOMINACIÓN DEL REGLAMENTO Y/O MANUAL	DESCRIPCIÓN	MECANISMO DE ADOPCIÓN Y VIGENCIA	No. DE ACTO ADMINISTRATIVO O DE ADOPCIÓN	FECHA DE ADOPCIÓN O VIGENCIA
Manual Específico de Funciones y Competencias Laborales del Ministerio de Justicia y del Derecho	Instrumento de la administración de personal a través del cual se establecen las funciones y las competencias laborales de los empleos que conforman la planta de personal de la Entidad y los requerimientos exigidos para el desempeño de éstos	Resolución	0194 Resoluciones modificatorias: 0643 de 21/08/2015, 0770 de 05/10/2015, 0372 de 17/06/2016, 0752 de 12/10/2016, 0897 de 11/11/2016, 1065 de 30/12/2016	17/03/2015
Manual Específico de Funciones y de Competencias Laborales para los empleos temporales de la planta de personal del Ministerio de Justicia y del Derecho	Establece las funciones y competencias laborales de los empleos de Conductor Mecánico creados con carácter temporal en la planta de personal de la Entidad	Resolución	0769	01/10/2015
Caracterización - Aplicación de políticas y/o normas	Documento que estructura acciones orientadas a la aplicación de las distintas políticas o normas que competen al Sector Justicia y del Derecho.	Resolución	0289/2012	10/08/2015
Procedimiento - Expedir acto administrativo que resuelve indulto	Documento que establece los lineamientos y actividades para resolver el beneficio Jurídico de indulto.	Resolución	0289/2012	30/03/2016
Procedimiento - Acto de postulación de desmovilización al proceso de la Ley de Justicia y paz	Documento que establece los lineamientos y actividades para revisar el cumplimiento de los requisitos de las listas de personas postuladas al	Resolución	0289/2012	18/12/2012

DENOMINACIÓN DEL REGLAMENTO Y/O MANUAL	DESCRIPCIÓN	MECANISMO DE ADOPCIÓN Y VIGENCIA	No. DE ACTO ADMINISTRATIVO O DE ADOPCIÓN	FECHA DE ADOPCIÓN O VIGENCIA
	proceso de la Ley de Justicia y paz			
Caracterización - Acceso a la justicia	Incrementar el nivel de acceso a la justicia a través de los Mecanismos Alternativos de Solución de Conflictos, Programas Nacionales de Conciliación Extrajudicial en Derecho y/o Arbitraje, Justicia en Equidad y Casas de Justicia y Centros de Convivencia Ciudadana.	Resolución	0289/2012	23/12/2015
Procedimiento - Autorización para la creación de centros de conciliación y/o arbitraje	Autorizar la creación de Centros de Conciliación y/o Arbitraje, en materia de Conciliación y/o Arbitraje.	Resolución	0289/2012	31/08/2015
Procedimiento - Otorgamiento de aval para impartir formación en conciliación extrajudicial en derecho y/o en insolvencia de persona natural no comerciante	Otorgar a las Entidades autorizadas por la ley el aval para impartir formación en Conciliación Extrajudicial en Derecho y/o en Insolvencia de Persona Natural No Comerciante.	Resolución	0289/2012	31/08/2015
Procedimiento - Implementación de casas de justicia	Documento para implementar el programa nacional de casas de justicia y centros de convivencia ciudadana.	Resolución	0289/2012	03/11/2015
Procedimiento - Implementación de la conciliación equidad	Documento para diseñar y gestionar una metodología para la implementación de la figura de la Conciliación en Equidad.	Resolución	0289/2012	28/08/2013

DENOMINACIÓN DEL REGLAMENTO Y/O MANUAL	DESCRIPCIÓN	MECANISMO DE ADOPCIÓN Y VIGENCIA	No. DE ACTO ADMINISTRATIVO O DE ADOPCIÓN	FECHA DE ADOPCIÓN O VIGENCIA
Procedimiento - Autorización para conocer los procedimientos de insolvencia de la persona natural no comerciante	Autorizar centros de conciliación para conocer los procedimientos de insolvencia de la persona natural no comerciante.	Resolución	0289/2012	31/08/2015
Guía - Implementación del programa nacional de casas de justicia y centros de convivencia ciudadana	Herramienta de información que permite a los Entes Territoriales contar con los lineamientos necesarios para la implementación del Programa Nacional de Casas de Justicia y Centros de Convivencia Ciudadana.	Resolución	0289/2012	23/12/2015
Caracterización - Asuntos internacionales	Coordinar y gestionar las actividades encaminadas a cumplir con los compromisos adquiridos por el Ministerio de Justicia y del Derecho relacionados con asistencia judicial, repatriación y extradiciones.	Resolución	0289/2012	19/06/2015
Procedimiento - Repatriaciones	Atención de las solicitudes de repatriación tanto de ciudadanos colombianos condenados y que se encuentren privados de la libertad en el exterior, como de ciudadanos extranjeros condenados y reclusos en centros penitenciarios de Colombia.	Resolución	0289/2012	29/10/2014
Procedimiento - Asistencia judicial internacional en materia penal	Cumplir con las obligaciones contraídas por el Ministerio de Justicia y del Derecho en los instrumentos internacionales de cooperación judicial en materia penal.	Resolución	0289/2012	09/02/2015

DENOMINACIÓN DEL REGLAMENTO Y/O MANUAL	DESCRIPCIÓN	MECANISMO DE ADOPCIÓN Y VIGENCIA	No. DE ACTO ADMINISTRATIVO O DE ADOPCIÓN	FECHA DE ADOPCIÓN O VIGENCIA
Procedimiento - Tramitar solicitudes de extradición pasiva	Decidir las solicitudes de extradición que le presenten a Colombia otros Estados.	Resolución	0289/2012	21/10/2013
Procedimiento - Tramitar solicitudes de extradición activa	Presentar ante el Ministerio de Relaciones Exteriores las solicitudes de extradición	Resolución	0289/2012	12/12/2012
Caracterización - Fortalecimiento del Principio de Seguridad Jurídica	Fortalecer el Principio Constitucional de Seguridad Jurídica mediante la defensa del Ordenamiento Jurídico, la formulación de proyectos normativos para depurar el Ordenamiento Jurídico y la divulgación de la normativa colombiana SUIN-JURISCOL.	Resolución	0289/2012	10/08/2015
Procedimiento - Divulgación De Información Normativa SUINJURISCOL	Facilitar que la ciudadanía tenga acceso a la información normativa y la jurisprudencia que afecta la vigencia del Ordenamiento Jurídico, mediante el sistema SUIN - JURISCOL.	Resolución	0289/2012	10/08/2015
Procedimiento - Defensa del Ordenamiento Jurídico	Definir cada una de las actividades que comprende la defensa del ordenamiento jurídico en los procesos de constitucionalidad ante la Corte Constitucional y de nulidad ante el Consejo de Estado.	Resolución	0289/2012	29/01/2016

DENOMINACIÓN DEL REGLAMENTO Y/O MANUAL	DESCRIPCIÓN	MECANISMO DE ADOPCIÓN Y VIGENCIA	No. DE ACTO ADMINISTRATIVO O DE ADOPCIÓN	FECHA DE ADOPCIÓN O VIGENCIA
Caracterización - Gestión Técnica para la generación de conocimiento y Fortalecimiento de la formulación de la política de drogas	Orientar la gestión de la Dirección de Políticas contra las Drogas, para definir, coordinar y ejecutar actividades, planes y/o proyectos, para la generación de conocimiento, evidencia técnica, integración y articulación de la información regional, nacional e internacional en materia de las drogas.	Resolución	0289/2012	22/06/2016
Procedimiento - Coordinación y asesoría a las entidades territoriales en asuntos de políticas de drogas	Fortalecer a las entidades territoriales para que implementen la política de drogas a través de la coordinación y asesoría de las instancias e instituciones respectivas.	Resolución	0289/2012	29/04/2016
Procedimiento - Actualización y publicación de información oficial sobre drogas en el portal del observatorio de drogas de Colombia	Proporcionar a la comunidad nacional e internacional información oficial, objetiva, confiable y actualizada sobre drogas ilícitas y actividades relacionadas, a través del Observatorio de Drogas de Colombia www.odc.gov.co .	Resolución	0289/2012	29/04/2016
Procedimiento - Desarrollo de estudios e investigaciones sobre drogas y actividades relacionadas	Generar conocimiento y evidencia técnica sobre la problemática de las drogas y actividades relacionadas.	Resolución	0289/2012	29/04/2016
Caracterización - Direccionamiento y Planeación Institucional	Orientar la gestión de la entidad y del sector para que las acciones se deriven de una planeación eficiente y articulada que optimice el uso de los recursos en el	Resolución	0289/2012	15/01/2016

DENOMINACIÓN DEL REGLAMENTO Y/O MANUAL	DESCRIPCIÓN	MECANISMO DE ADOPCIÓN Y VIGENCIA	No. DE ACTO ADMINISTRATIVO O DE ADOPCIÓN	FECHA DE ADOPCIÓN O VIGENCIA
	logro de los objetivos institucionales.			
Procedimiento - Formulación y seguimiento del plan estratégico cuatrienal sectorial	Formular el Plan Estratégico Cuatrienal del Ministerio y del sector administrativo de Justicia y del Derecho y hacer seguimiento a la Gestión Institucional y Sectorial	Resolución	0289/2012	17/12/2012
Procedimiento - Formulación y seguimiento del plan de acción	Formular el plan de acción articulado con el plan estratégico de acuerdo con las funciones y objetivos institucionales y efectuar su seguimiento periódico.	Resolución	0289/2012	26/11/2013
Procedimiento - Formulación, actualización seguimiento proyectos inversión	Formular proyectos de inversión que resuelvan problemas o necesidades de la población usuaria de los servicios que presta el Ministerio de Justicia y del Derecho.	Resolución	0289/2012	31/07/2015
Procedimiento - Formulación y seguimiento del Modelo Integrado de Planeación y Gestión	Coordinar la formulación e implementación del Modelo Integrado de Planeación y Gestión (MIPG).	Resolución	0289/2012	29/10/2014
Procedimiento - Modificaciones presupuestales	Ajustar las apropiaciones del presupuesto de acuerdo con la dinámica de la ejecución interna y/o con las variables externas.	Resolución	0289/2012	07/07/2016
Procedimiento - Programación y seguimiento presupuestal del Ministerio de Justicia y del Derecho y del Sector Justicia	Programar y realizar seguimiento a la ejecución de los gastos del Ministerio de Justicia y del Derecho y de sus entidades adscritas.	Resolución	0289/2012	12/05/2016

DENOMINACIÓN DEL REGLAMENTO Y/O MANUAL	DESCRIPCIÓN	MECANISMO DE ADOPCIÓN Y VIGENCIA	No. DE ACTO ADMINISTRATIVO O DE ADOPCIÓN	FECHA DE ADOPCIÓN O VIGENCIA
Procedimiento - Autorización de vigencias futuras y conceptos de viabilidad para vigencias futuras	Tramitar las solicitudes de autorización para comprometer recursos de vigencias futuras del presupuesto del Ministerio de Justicia y del Derecho y conceptuar la viabilidad de las solicitudes del Sector.	Resolución	0289/2012	26/11/2013
Procedimiento - Seguimiento a proyectos de inversión	Realizar el seguimiento a los proyectos de inversión en el Sistema de Seguimiento a Proyectos de Inversión – SPI.	Resolución	0289/2012	31/07/2015
Procedimiento - Expedición de viabilidades técnicas	Establecer los pasos a desarrollar para la expedición y modificación de viabilidades técnicas que afectan los gastos de inversión del Ministerio de Justicia y del Derecho.	Resolución	0289/2012	15/01/2016
Caracterización - Gestión de proyectos del sector justicia, financiados por organismos internacionales	Gestionar técnica y administrativamente proyectos y programas de mejoramiento, desarrollo o innovación en la justicia colombiana con financiamiento de organismos internacionales o del gobierno de Colombia.	Resolución	0289/2012	17/01/2014
Manual para la Gestión de contratos financiados por Unión Europea	Manual que describe las actividades, plazos y responsables para ejecutar adecuadamente las sub-actividades contenidos en el Presupuesto Programa del Convenio de Donación o cooperación internacional.	Resolución	0289/2012	17/01/2014
Procedimiento - Planificación de proyectos financiados por organismos internacionales	Definir las sub-actividades, presupuesto y plan de trabajo que permita alcanzar los resultados previstos en el Convenio o contrato de financiación.	Resolución	0289/2012	17/01/2014

DENOMINACIÓN DEL REGLAMENTO Y/O MANUAL	DESCRIPCIÓN	MECANISMO DE ADOPCIÓN Y VIGENCIA	No. DE ACTO ADMINISTRATIVO O DE ADOPCIÓN	FECHA DE ADOPCIÓN O VIGENCIA
Procedimiento de Coordinación precontractual de los proyectos	- Suscribir los contratos necesarios para la ejecución del presupuesto y el cumplimiento de los resultados determinados por el cooperante.	Resolución	0289/2012	17/01/2014
Procedimiento de Seguimiento y ejecución de los contratos / convenios	- Supervisar técnica y financieramente las actividades especificadas en el contrato / convenio.	Resolución	0289/2012	09/02/2015
Caracterización de Diseño de normas	- Diseñar, elaborar y/o estudiar los actos administrativos de acuerdo con las políticas que orientan el sector Justicia y del Derecho.	Resolución	0289/2012	21/12/2012
Procedimiento de Diseño y seguimiento de proyectos de ley y/o acto legislativo	- Establecer y gestionar las actividades básicas para el diseño de proyectos de ley y/o Acto Legislativo que elabora el Ministerio de Justicia y del Derecho, así como su seguimiento y emisión de conceptos de Ley o de Acto Legislativo de interés del Sector Justicia.	Resolución	0289/2012	21/12/2012
Guía - Elaboración de proyectos de decretos y/o resoluciones ejecutivas	Elaborar proyectos de decretos y/o resoluciones ejecutivas.	Resolución	0289/2012	21/12/2012
Caracterización de Formulación y adopción de políticas	- Diseñar y formular propuestas de políticas del sector Justicia.	Resolución	0289/2012	29/06/2016
Procedimiento de Formulación de Políticas Públicas	Orientar la formulación y coordinación de las políticas públicas del sector de Justicia y del Derecho.	Resolución	0289/2012	29/06/2016

DENOMINACIÓN DEL REGLAMENTO Y/O MANUAL	DESCRIPCIÓN	MECANISMO DE ADOPCIÓN Y VIGENCIA	No. DE ACTO ADMINISTRATIVO O DE ADOPCIÓN	FECHA DE ADOPCIÓN O VIGENCIA
Caracterización - Inspección, control y vigilancia	Realizar seguimiento, control y vigilancia al cumplimiento de requisitos constitucionales, legales y reglamentarios por parte de los Centros de Conciliación y/o Arbitraje, de las Entidades Avaladas para formar Conciliadores, de los Centros que hacen parte Sistema de Responsabilidad Penal para Adolescentes, del Sistema Penitenciario y Carcelario y el Control Administrativo de Sustancias Químicas.	Resolución	0289/2012	28/06/2016
Procedimiento - Seguimiento, vigilancia y control a los centros de conciliación y/o arbitraje y a las entidades avaladas para formar conciliadores	Identificar posibles anomalías en la operación de los Centros de Conciliación y/o Arbitraje y de las Entidades Avaladas para formar Conciliadores.	Resolución	0289/2012	07/01/2014
Procedimiento - Seguimiento y evaluación al funcionamiento del sistema penitenciario y carcelario	Realizar seguimiento y evaluación al funcionamiento del Sistema Penitenciario y Carcelario.	Resolución	0289/2012	13/06/2014
Procedimiento - Líneas estratégicas	Definir, formular y ejecutar programas, proyectos y/o actividades estratégicas relacionadas con la regulación del control de sustancias químicas y sicoactivas en el país.	Resolución	0289/2012	13/08/2014

DENOMINACIÓN DEL REGLAMENTO Y/O MANUAL	DESCRIPCIÓN	MECANISMO DE ADOPCIÓN Y VIGENCIA	No. DE ACTO ADMINISTRATIVO O DE ADOPCIÓN	FECHA DE ADOPCIÓN O VIGENCIA
Procedimiento - Control administrativo al manejo de sustancias químicas	Establecer las actividades encaminadas al control administrativo de sustancias químicas en el territorio nacional a través del trámite del Certificado de Carencia de Informes por Tráfico de Estupefacientes.	Resolución	0289/2012	13/11/2015
Procedimiento - Movilización de sustancias químicas controladas	Establecer las actividades encaminadas al control administrativo que se aplica sobre las medidas de inmovilización de sustancias y productos químicos controlados por el Consejo nacional de estupefacientes a los usuarios autorizados por el Ministerio para manejar sustancias químicas y productos químicos controlados.	Resolución	0289/2012	13/11/2015
Procedimiento - Trámite de autorización extraordinaria para el manejo de sustancias químicas	Establecer las actividades encaminadas al control administrativo de sustancias y productos químicos controlados en el territorio nacional a través de la emisión de autorizaciones extraordinarias para el manejo de sustancias químicas.	Resolución	0289/2012	13/11/2015
Procedimiento - Importación de sustancias químicas controladas	Establecer las actividades encaminadas al control administrativo que se aplica en la importación de sustancias químicas controladas a través del trámite de expedición de conceptos técnicos mediante la Ventanilla Única de Comercio Exterior - VUCE.	Resolución	0289/2012	13/11/2015

DENOMINACIÓN DEL REGLAMENTO Y/O MANUAL	DESCRIPCIÓN	MECANISMO DE ADOPCIÓN Y VIGENCIA	No. DE ACTO ADMINISTRATIVO O DE ADOPCIÓN	FECHA DE ADOPCIÓN O VIGENCIA
Procedimiento - Exportación de sustancias químicas controladas	Establecer las actividades encaminadas al control administrativo que se aplica a la exportación de sustancias químicas controladas a través del trámite de expedición de autorización previa a la exportación mediante la Ventanilla Única de Comercio Exterior - VUCE.	Resolución	0289/2012	13/11/2015
Procedimiento - Devolución de recursos - control administrativo de sustancias químicas	Atender la solicitud de devolución de recursos recaudados por el trámite de Certificado de Carencia de Informes por tráfico de estupefacientes.	Resolución	0289/2012	13/11/2015
Procedimiento - Seguimiento al sistema de responsabilidad penal para adolescentes - SRPA	Realizar visitas de seguimiento y evaluación a los centros de Sistema de Responsabilidad Penal para adolescentes.	Resolución	0289/2012	28/06/2016
Procedimiento - Seguimiento a los requerimientos a centros del sistema de responsabilidad para adolescentes SRPA	Verificar que se hayan realizado acciones efectivas encaminadas a la materialización de las recomendaciones emitidas en el marco de las visitas de seguimiento a los centros del Sistema de Responsabilidad Penal para Adolescentes.	Resolución	0289/2012	28/06/2016
Caracterización - Gestión Administrativa	Fijar lineamientos, parámetros y actividades requeridas para prestar los servicios de apoyo administrativo y la administración de los bienes devolutivos y de consumo del Ministerio de Justicia y del Derecho.	Resolución	0289/2012	18/12/2012

DENOMINACIÓN DEL REGLAMENTO Y/O MANUAL	DESCRIPCIÓN	MECANISMO DE ADOPCIÓN Y VIGENCIA	No. DE ACTO ADMINISTRATIVO O DE ADOPCIÓN	FECHA DE ADOPCIÓN O VIGENCIA
Caracterización - Gestión de Bienes	Fijar lineamientos, parámetros y actividades requeridas para el desarrollo, control, verificación, salvaguarda y administración de los bienes devolutivos y de consumo del Ministerio de Justicia y del Derecho.	Resolución	0289/2012	18/12/2012
Procedimiento Ingreso de bienes	Fijar los lineamientos, parámetros y actividades requeridas para el control, verificación, aseguramiento y administración de los bienes que ingresan al almacén general del Ministerio de Justicia y del Derecho.	Resolución	0289/2012	29/08/2016
Procedimiento Salida de bienes	Fijar los lineamientos, parámetros y actividades requeridas para el control, verificación y administración de los bienes que egresan del almacén del Ministerio de Justicia y del Derecho.	Resolución	0289/2012	29/08/2016
Procedimiento Control de inventarios	Fijar lineamientos, parámetros y actividades requeridas para mantener el manejo y control de los bienes en servicio del Ministerio de Justicia y del Derecho.	Resolución	0289/2012	29/08/2016
Caracterización - Servicios Administrativos	Prestar los servicios de apoyo administrativo, para brindar seguridad, condiciones de salubridad y de trabajo a los servidores del Ministerio de Justicia y del Derecho.	Resolución	0289/2012	18/12/2012
Guía Servicios Administrativos	Dar los lineamientos para solicitar los servicios administrativos que se	Resolución	0289/2012	23/06/2016

DENOMINACIÓN DEL REGLAMENTO Y/O MANUAL	DESCRIPCIÓN	MECANISMO DE ADOPCIÓN Y VIGENCIA	No. DE ACTO ADMINISTRATIVO O DE ADOPCIÓN	FECHA DE ADOPCIÓN O VIGENCIA
	generan en el Ministerio de Justicia y del Derecho.			
Procedimiento Administración parque automotor	Administrar el parque automotor del Ministerio de Justicia y del Derecho.	Resolución	0289/2012	31/08/2015
Caracterización - Gestión del talento humano	Contar con personal idóneo y calificado para el ejercicio de las funciones de la entidad, así mismo fortalecer las competencias, habilidades, conocimientos y mejoramiento de la calidad de vida laboral de los servidores.	Resolución	0289/2012	29/08/2013
Caracterización - Administración del talento humano	Contar con personal idóneo y calificado para el cumplimiento de los objetivos institucionales.	Resolución	0289/2012	05/02/2015
Guía Comisión de servicios al exterior	Garantizar el desplazamiento en comisión de servicios al exterior de los funcionarios, que prestan sus servicios al Ministerio de Justicia y del Derecho y al Sector,	Resolución	0289/2012	14/12/2012
Procedimiento Ingreso y retiro de funcionarios	Proveer los empleos vacantes de la planta de personal del Ministerio de Justicia y del Derecho, así como gestionar lo pertinente para tramitar el retiro de los servidores.	Resolución	0289/2012	12/05/2016
Procedimiento Reconocimiento de prima técnica	Reconocer el beneficio de prima técnica según las modalidades establecidas, a los servidores públicos.	Resolución	0289/2012	20/09/2016
Procedimiento Novedades de personal actuaciones administrativas	Describir las actividades y controles administrativos que deben realizarse para el manejo de las novedades de los funcionarios de la entidad	Resolución	0289/2012	22/11/2016

DENOMINACIÓN DEL REGLAMENTO Y/O MANUAL	DESCRIPCIÓN	MECANISMO DE ADOPCIÓN Y VIGENCIA	No. DE ACTO ADMINISTRATIVO O DE ADOPCIÓN	FECHA DE ADOPCIÓN O VIGENCIA
Procedimiento Elaboración y pago de nómina	Cumplir con la liquidación de los salarios y prestaciones sociales a que tienen derecho los funcionarios de la Entidad, así como la generación de reportes de seguridad social, aportes parafiscales y otros terceros.	Resolución	0289/2012	13/06/2016
Procedimiento Certificaciones laborales	Expedir las respuestas a las solicitudes de información laboral que llegan al Grupo de Gestión Humana.	Resolución	0289/2012	20/09/2016
Procedimiento Administración de historia laboral	Administrar, custodiar y controlar la información de las historias laborales de los servidores públicos y auxiliares jurídicos Ad Honórem, activos o retirados, que reposen en el archivo de gestión de la dependencia.	Resolución	0289/2012	05/06/2015
Procedimiento Reconocimiento y liquidación de horas extras, dominicales, festivos, recargos nocturnos y descanso compensatorio	Reconocer liquidar y ordenar el pago de las horas extras, dominicales, festivos, recargos nocturnos y descanso compensatorio al personal de la entidad que las laboren.	Resolución	0289/2012	20/09/2016
Procedimiento Prestación servicio auxiliares jurídicos	Establecer lineamientos que regulen la prestación del servicio de Auxiliar Jurídico ad honorem en el Ministerio de Justicia y del Derecho.	Resolución	0289/2012	06/02/2015
Caracterización Desarrollo del talento humano	Implementar, desarrollar y fortalecer las competencias, habilidades, conocimientos y mejoramiento de la calidad de vida de los servidores públicos en su ser integral y sus familias.	Resolución	0289/2012	26/12/2016

DENOMINACIÓN DEL REGLAMENTO Y/O MANUAL	DESCRIPCIÓN	MECANISMO DE ADOPCIÓN Y VIGENCIA	No. DE ACTO ADMINISTRATIVO O DE ADOPCIÓN	FECHA DE ADOPCIÓN O VIGENCIA
Procedimiento y de Inducción y reinducción de funcionarios	Coordinar y organizar las actividades tendientes a estructurar y ejecutar los programas de inducción y reinducción del Ministerio.	Resolución	0289/2012	03/07/2015
Procedimiento Plan institucional de capacitación	Establecer la metodología para la formulación, implementación y evaluación del Plan Institucional de Capacitación (PIC) del Ministerio de Justicia y del Derecho.	Resolución	0289/2012	20/09/2016
Procedimiento Plan de bienestar social	Establecer, mantener y mejorar las condiciones laborales que favorezcan el desarrollo integrado del funcionario del Ministerio de Justicia y del Derecho.	Resolución	0289/2012	20/09/2016
Procedimiento Plan de estímulos e incentivos	Adoptar y desarrollar anualmente el Plan de Incentivos Institucionales para reconocer a través de estímulos pecuniarios y no pecuniarios el desempeño laboral de los funcionarios y grupos de trabajo.	Resolución	0289/2012	12/01/2016
Procedimiento Plan de salud ocupacional	Proveer la seguridad, protección y atención al personal en el desempeño de su cargo, para reducir los factores de riesgo que atenten contra su integridad.	Resolución	0289/2012	12/01/2016
Procedimiento del Evaluación del desempeño	Brindar a los responsables del proceso de evaluación del desempeño de cada una de las dependencias, la metodología para adelantar el proceso de evaluación.	Resolución	0289/2012	31/01/2014

DENOMINACIÓN DEL REGLAMENTO Y/O MANUAL	DESCRIPCIÓN	MECANISMO DE ADOPCIÓN Y VIGENCIA	No. DE ACTO ADMINISTRATIVO O DE ADOPCIÓN	FECHA DE ADOPCIÓN O VIGENCIA
Procedimiento Concertación, seguimiento y evaluación de acuerdos de gestión	Establecer los lineamientos, para la construcción de un documento escrito y firmado que avale los compromisos y acuerdos a cumplir en la vigencia por los gerentes públicos, en el marco de sus funciones y del propósito principal del empleo.	Resolución	0289/2012	12/01/2016
Procedimiento Plan de mejoramiento individual	Establecer los lineamientos para la elaboración, gestión, seguimiento y evaluación de los planes de mejoramiento individual.	Resolución	0289/2012	26/12/2016
Caracterización - Gestión de asuntos disciplinarios	Mantener la disciplina en la entidad a través de la verificación del cumplimiento de los deberes funcionales de los servidores públicos y la imposición de sanciones disciplinarias en los casos que lo ameriten.	Resolución	0289/2012	04/06/2015
Procedimiento Gestión disciplinaria	Desarrollar el proceso disciplinario en el Ministerio de Justicia y del Derecho.	Resolución	0289/2012	16/05/2016
Procedimiento Disciplinario verbal	Proteger la función pública al interior de la entidad, adelantando las actuaciones disciplinarias relacionadas con sus servidores, determinando así la posible responsabilidad frente a la ocurrencia de conductas disciplinables.	Resolución	0289/2012	14/08/2014

DENOMINACIÓN DEL REGLAMENTO Y/O MANUAL	DESCRIPCIÓN	MECANISMO DE ADOPCIÓN Y VIGENCIA	No. DE ACTO ADMINISTRATIVO O DE ADOPCIÓN	FECHA DE ADOPCIÓN O VIGENCIA
Caracterización Gestión de recursos informáticos	Optimizar la operación de los procesos del MJD, mediante la gestión efectiva de los recursos tecnológicos, aplicando las iniciativas estratégicas definidas en las arquitecturas de la organización de TI, información, aplicaciones y tecnológicas.	Resolución	0289/2012	29/12/2016
Procedimiento Soporte a usuarios	Administrar, supervisar y atender las solicitudes de los Servidores Públicos del Ministerio de Justicia y del Derecho, provenientes del uso de las herramientas tecnológicas, mediante la atención de los requerimientos reportados en la mesa de ayuda.	Resolución	0289/2012	21/11/2016
Procedimiento Gestión de acceso a recursos informáticos	Asegurar la disponibilidad, seguridad y confiabilidad de la información de los sistemas, usuarios de red, correos electrónicos y aplicativos que están en producción en el Ministerio de Justicia y del Derecho.	Resolución	0289/2012	13/01/2017
Procedimiento Puesta en producción de software	Describir los pasos a ejecutar cuando se requiera realizar implementaciones de un software nuevo o ajustes a software existente sobre el ambiente de producción de los sistemas de información del Ministerio de Justicia y del Derecho.	Resolución	0289/2012	29/12/2016

DENOMINACIÓN DEL REGLAMENTO Y/O MANUAL	DESCRIPCIÓN	MECANISMO DE ADOPCIÓN Y VIGENCIA	No. DE ACTO ADMINISTRATIVO O DE ADOPCIÓN	FECHA DE ADOPCIÓN O VIGENCIA
Procedimiento de Respaldo y restauración de los sistemas de información	Realizar el respaldo y restauración de las bases de datos y código fuente de los Sistemas de Información, sitios web y servidor de archivos del Ministerio de Justicia y del Derecho, para conservar y recuperar los datos en caso de daño en los servidores de la Entidad o por requerimiento de los interesados y entes de control.	Resolución	0289/2012	29/12/2016
Procedimiento de Afinamiento de bases de datos	Mantener en óptimo estado de desempeño las Bases de Datos del Ministerio de Justicia y del Derecho, por medio de su revisión y monitoreo permanente.	Resolución	0289/2012	13/12/2016
Guía Política de seguridad de la Información	La política de seguridad de la información del Ministerio de Justicia y del Derecho (MJD), define las normas que deben ser seguidas por los funcionarios y terceras partes que hacen uso de los activos de información del MJD, establecidas para proteger la Confidencialidad, Integridad y Disponibilidad de la información del MJD.	Resolución	0289/2012	30/09/2015
Caracterización - Proceso de Seguimiento y Evaluación	Evaluar y/o hacer seguimiento a la planeación, ejecución y control en la gestión de los procesos (SIG), programas, planes y proyectos del Ministerio de Justicia y del Derecho.	Resolución	0289/2012	30/09/2014

DENOMINACIÓN DEL REGLAMENTO Y/O MANUAL	DESCRIPCIÓN	MECANISMO DE ADOPCIÓN Y VIGENCIA	No. DE ACTO ADMINISTRATIVO O DE ADOPCIÓN	FECHA DE ADOPCIÓN O VIGENCIA
Procedimiento Auditorías independientes	- Evaluar los procesos, subprocesos, procedimientos, proyectos, actividades y/o resultados de la gestión del Ministerio.	Resolución	0289/2012	30/09/2014
Procedimiento Auditorías internas de calidad	- Verificar y evaluar que los Procesos aplicados estén de acuerdo con las disposiciones planificadas en el Sistema de Gestión de Calidad – SGC y el Modelo Estándar de Control Interno – MECI del Ministerio de Justicia y del Derecho.	Resolución	0289/2012	05/11/2015
Caracterización Mejoramamiento continuo	- Establecer mecanismos que permitan fortalecer la eficacia, eficiencia y efectividad de los procesos que conforman el Sistema Integrado de Gestión a través de la aplicación de acciones de mejoramiento.	Resolución	0289/2012	03/03/2016
Manual del sistema integrado de gestión	- Describir las disposiciones adoptadas por el Ministerio de Justicia y del Derecho para la implementación, mantenimiento y mejora de la gestión, así como establecer las directrices generales, alcance y exclusiones del Sistema.	Resolución	0289/2012	01/03/2016
Guía Seguimiento al desempeño de los procesos	- Suministrar a los responsables de los procesos y subprocesos, los elementos a tener en cuenta para hacer un seguimiento integral al desempeño de los mismos.	Resolución	0289/2012	23/06/2016
Guía Administración de riesgos	- Establecer una metodología que permita identificar, analizar, valorar y administrar los riesgos que se presentan en el Ministerio de Justicia y del Derecho.	Resolución	0289/2012	29/02/2016

DENOMINACIÓN DEL REGLAMENTO Y/O MANUAL	DESCRIPCIÓN	MECANISMO DE ADOPCIÓN Y VIGENCIA	No. DE ACTO ADMINISTRATIVO O DE ADOPCIÓN	FECHA DE ADOPCIÓN O VIGENCIA
Guía - Formulación y seguimiento a indicadores del sistema integrado de gestión	Fortalecer la toma de decisiones en el Ministerio de Justicia y del Derecho basados en hechos y datos, mediante la acertada creación y estructuración de indicadores y el eficiente seguimiento a los objetivos y metas propuestas.	Resolución	0289/2012	01/06/2015
Procedimiento - Administración y control de la documentación del sistema integrado de gestión	Determinar las actividades requeridas por el Ministerio de Justicia y del Derecho, para la creación, actualización, dada de baja y control de los documentos relacionados en el Sistema Integrado de Gestión (SIG).	Resolución	0289/2012	29/02/2016
Procedimiento - Acciones preventivas, correctivas y/o de mejora	Brindar los lineamientos para la formulación, registro, revisión y seguimiento de las acciones correctivas, preventivas y de mejora que se puedan presentar los procesos del SIG.	Resolución	0289/2012	25/02/2016
Procedimiento - Control de producto y/o servicio no conforme	Identificar y dar tratamiento al producto o servicio no conforme que el Ministerio de Justicia y del Derecho pueda generar, para prevenir su entrega, uso o aplicación no intencional.	Resolución	0289/2012	03/03/2016
Procedimiento - Revisión por la alta dirección al SIG	Realizar la revisión del Sistema Integrado de Gestión SIG por parte de la Alta Dirección.	Resolución	0289/2012	21/11/2016
Caracterización - Gestión Contractual	Establecer los lineamientos para la selección, suscripción, ejecución y liquidación de contratos en el Ministerio de Justicia y del Derecho.	Resolución	0289/2012	18/12/2012

DENOMINACIÓN DEL REGLAMENTO Y/O MANUAL	DESCRIPCIÓN	MECANISMO DE ADOPCIÓN Y VIGENCIA	No. DE ACTO ADMINISTRATIVO O DE ADOPCIÓN	FECHA DE ADOPCIÓN O VIGENCIA
Manual de contratación	Garantizar el cumplimiento de los principios en las actuaciones contractuales de las Entidades estatales, lo de la función administrativa, la promoción de la competencia, la rendición de cuentas y el manejo del riesgo	Resolución	0289/2012	11/05/2015
Procedimiento - Elaboración, aprobación, modificación y seguimiento del plan de contratación	Definir las actividades a realizar por cada dependencia, para la elaboración, aprobación, modificación y seguimiento del Plan Anual de Adquisiciones del Ministerio de Justicia y del Derecho y los Fondos a su cargo.	Resolución	0289/2012	24/09/2015
Procedimiento- Solicitud, trámite y suscripción de modificaciones, adiciones, prórrogas, suspensiones y cesiones de contratos	Establecer las actividades a realizar por cada dependencia, para la solicitud, trámite y suscripción de modificaciones, adiciones, prórrogas suspensiones y cesiones de contratos, suscritos por el Ministerio de Justicia y del Derecho y sus Fondos Cuenta.	Resolución	0289/2012	09/07/2015
Procedimiento - Imposición de multas, clausula penal y declaratoria de caducidad	Establecer los lineamiento para la imposición de multas, clausula penal y declaratoria de caducidad a los contratistas en los contratos suscritos por el Ministerio de Justicia y del Derecho y sus Fondos Cuenta	Resolución	0289/2012	18/12/2012
Procedimiento - Solicitud y trámite de procesos de contratación	Establecer los lineamientos para la solicitud y trámite de procesos de contratación que requieran las diferentes	Resolución	0289/2012	09/07/2015

DENOMINACIÓN DEL REGLAMENTO Y/O MANUAL	DESCRIPCIÓN	MECANISMO DE ADOPCIÓN Y VIGENCIA	No. DE ACTO ADMINISTRATIVO O DE ADOPCIÓN	FECHA DE ADOPCIÓN O VIGENCIA
	dependencias del Ministerio de Justicia y del Derecho.			
Procedimiento- Liquidación de contratos	Establecer los lineamientos para efectuar la liquidación de los contratos que suscriba el Ministerio de Justicia y del Derecho y sus Fondo Cuenta	Resolución	0289/2012	18/12/2012
Procedimiento - Registro del contrato y pagos en el sistema de información contractual	Establecer el procedimiento para implementar "EL SISTEMA DE INFORMACIÓN CONTRACTUAL Y FINANCIERO (SICF - MJD)".	Resolución	0289/2012	22/10/2014
Caracterización - Gestión jurídica	Apoyar a las diferentes dependencias de la Entidad y del Sector Justicia en el cumplimiento de su función administrativa, emitir conceptos jurídicos, defender y representar jurídicamente al MJD	Resolución	0289/2012	05/12/2013
Manual - Cobro administrativo persuasivo y coactivo	Orientar el trámite de las actuaciones administrativas que deben adelantarse para el cobro por jurisdicción coactiva.	Resolución	0289/2012	23/08/2016
Manual- Extinción de dominio	Establecer las directrices para la extinción de dominio	Resolución	0289/2012	12/05/2014
Procedimiento - Elaboración de informe de multas Ley 30-86	Elaborar y entregar mensualmente los formatos de las multas de la Ley 30/86 a la Coordinación financiera y contable	Resolución	0289/2012	09/04/2014

DENOMINACIÓN DEL REGLAMENTO Y/O MANUAL	DESCRIPCIÓN	MECANISMO DE ADOPCIÓN Y VIGENCIA	No. DE ACTO ADMINISTRATIVO O DE ADOPCIÓN	FECHA DE ADOPCIÓN O VIGENCIA
Caracterización - Actuaciones administrativas	Gestionar la elaboración, revisión jurídica y aprobación de actuaciones administrativas sometidas a la consideración de la Oficina Asesora Jurídica, así como la atención a los derechos de petición, las consultas ante la Salas de Consulta y Servicio Civil del Consejo de Estado en temas del Sector Justicia y las acciones de tutela que sean de competencia de la Oficina Asesora Jurídica del Ministerio de Justicia y del Derecho	Resolución	0289/2012	05/05/2014
Procedimiento - Elaboración, revisión jurídica y aprobación de actuaciones administrativas	Gestionar la Elaboración, revisión jurídica y aprobación de actos administrativos del Sector Justicia, competencia de la Oficina Asesora Jurídica, asesorando a las responsables de los procesos para una adecuada toma de decisiones y mantenimiento de unidad de criterio en la interpretación y aplicación de las disposiciones.	Resolución	0289/2012	07/04/2014
Procedimiento - Atención a los derechos de petición	Gestionar la atención a los derechos de petición en sus diferentes modalidades.	Resolución	0289/2012	07/04/2014
Procedimiento - Trámite de consultas a la sala de consulta y servicio civil del consejo de estado	Gestionar la atención a las consultas ante el Consejo de Estado en temas del Sector Justicia	Resolución	0289/2012	07/04/2014

DENOMINACIÓN DEL REGLAMENTO Y/O MANUAL	DESCRIPCIÓN	MECANISMO DE ADOPCIÓN Y VIGENCIA	No. DE ACTO ADMINISTRATIVO O DE ADOPCIÓN	FECHA DE ADOPCIÓN O VIGENCIA
Procedimiento - Para contestar acción de tutela	Establecer las actividades y lineamientos para contestar y efectuar seguimiento a las acciones de tutela instauradas en contra del Ministerio de Justicia y del Derecho, de forma eficiente y con miras a defender los intereses de la entidad.	Resolución	0289/2012	23/11/2015
Caracterización - Defensa jurídica	Defender los derechos e intereses del Ministerio de Justicia y del Derecho gestionando las solicitudes de conciliación extrajudicial, realizando una adecuada defensa judicial y tramitando oportunamente el pago de las sentencias y conciliaciones a cargo de la Entidad.	Resolución	0289/2012	02/09/2013
Procedimiento - Solicitudes de conciliación y MASC	Establecer los lineamientos generales y las actividades necesarias para llevar ante el Comité de Conciliación del Ministerio de Justicia y del Derecho los estudios sobre las solicitudes de conciliación y demás mecanismos alternativos de solución de conflictos	Resolución	0289/2012	07/04/2014
Procedimiento - Registro inventario procesos	Establecer los lineamientos generales y las actividades necesarias para registrar la información de los procesos en los que interviene el Ministerio de Justicia y del Derecho a través de la OAJ, en el Sistema LITIGOB y de contar con un inventario total y funcional de la información que se requiera para toda clase de efectos	Resolución	0289/2012	07/04/2014

DENOMINACIÓN DEL REGLAMENTO Y/O MANUAL	DESCRIPCIÓN	MECANISMO DE ADOPCIÓN Y VIGENCIA	No. DE ACTO ADMINISTRATIVO O DE ADOPCIÓN	FECHA DE ADOPCIÓN O VIGENCIA
Procedimiento - Pago de sentencias y conciliaciones	Gestionar las actividades requeridas para verificar los requisitos de ley, liquidar y pagar las sentencias judiciales y conciliaciones que se produzcan como resultado de procesos ordinarios, contenciosos administrativos, laudos arbitrales y conciliatorios en contra del Ministerio de Justicia y del Derecho.	Resolución	0289/2012	30/10/2014
Procedimiento - Acción de repetición	Establecer los lineamientos generales y las actividades necesarias para llevar ante el Comité de Conciliación del Ministerio de Justicia y del Derecho los estudios sobre la procedencia o improcedencia del ejercicio de la acción de repetición.	Resolución	0289/2012	26/11/2015
Procedimiento - Determinación del riesgo procesal	Realizar el análisis del nivel de riesgo en la gestión jurídica de los procesos judiciales a cargo del Grupo de Defensa Jurídica	Resolución	0289/2012	17/12/2015
Procedimiento - Reparto de procesos judiciales	Realizar el reparto de procesos judiciales	Resolución	0289/2012	17/12/2015
Caracterización - Gestión financiera	Establecer los procedimientos, las estancias y responsables para el reconocimiento, registro y revelación de todos los hechos, transacciones y operaciones financieras, sociales, económicas y ambientales en los que tome parte el Ministerio de Justicia y del Derecho.	Resolución	0289/2012	27/08/2015

DENOMINACIÓN DEL REGLAMENTO Y/O MANUAL	DESCRIPCIÓN	MECANISMO DE ADOPCIÓN Y VIGENCIA	No. DE ACTO ADMINISTRATIVO O DE ADOPCIÓN	FECHA DE ADOPCIÓN O VIGENCIA
Guía - Políticas contables	Definir las políticas que en materia contable deben aplicarse y tenerse en cuenta en el desarrollo del proceso contable del Ministerio de Justicia y del Derecho.	Resolución	0289/2012	09/09/2016
Guía - Evaluaciones financieras para procesos contractuales	Verificar el cumplimiento de los indicadores financieros establecidos en los pliegos de condiciones.	Resolución	0289/2012	30/12/2015
Procedimiento - Asignar el presupuesto en el SIIF	Asignar internamente y efectuar el registro contable inicial de las apropiaciones aprobadas en la Ley y Decreto de Liquidación Presupuestal en la vigencia fiscal.	Resolución	0289/2012	13/11/2015
Procedimiento - Solicitud de expedición, reducción, anulación o adición al CDP	Garantizar la existencia de apropiación disponible y libre de afectación, para la asunción de compromisos con cargo al presupuesto de la respectiva vigencia fiscal.	Resolución	0289/2012	05/01/2017
Procedimiento - Registrar y actualizar beneficiarios y cuentas bancarias	Crear el tercero en el SIIF con el fin de realizar el registro presupuestal y efectuar el pago al beneficiario final.	Resolución	0289/2012	11/02/2014
Procedimiento - Expedir el registro presupuestal	Perfeccionar el compromiso y afectar en forma definitiva las apropiaciones.	Resolución	0289/2012	11/02/2014
Procedimiento - Constituir las reservas presupuestales	Garantizar los recursos para los compromisos perfeccionados al cierre del 31 de diciembre que estén pendientes de ejecutar.	Resolución	0289/2012	04/06/2015

DENOMINACIÓN DEL REGLAMENTO Y/O MANUAL	DESCRIPCIÓN	MECANISMO DE ADOPCIÓN Y VIGENCIA	No. DE ACTO ADMINISTRATIVO O DE ADOPCIÓN	FECHA DE ADOPCIÓN O VIGENCIA
Procedimiento - Requerimientos de PAC	Determinar el flujo de recursos programado para la vigencia, para la correcta operación del Ministerio Justicia y el Derecho y cumplimiento de sus obligaciones.	Resolución	0289/2012	11/02/2014
Procedimiento - Realizar apertura, sustitución y terminación de cuentas corrientes y/o de ahorro	Determinar la entidad financiera en la cual se abrirán, sustituirán y/o terminaran las cuentas bancarias a nombre del Ministerio de Justicia y del Derecho.	Resolución	0289/2012	10/02/2016
Procedimiento - Pagos	Cumplir con los compromisos contractuales adquiridos por parte del Ministerio de Justicia y del Derecho, con las diferentes entidades públicas, privadas y contratistas.	Resolución	0289/2012	23/11/2016
Procedimiento - Aplicación de reintegro de vigencia actual	Reintegrar los recursos pagados por el Ministerio que no fueron ejecutados en su totalidad por el tercero y los sobrantes en las cajas menores al finalizar la vigencia.	Resolución	0289/2012	11/02/2014
Procedimiento - Análisis y depuración de conciliaciones bancarias	Establecer que los saldos de los extractos bancarios concuerden con los saldos de los libros auxiliares de contabilidad del Ministerio de Justicia y del Derecho.	Resolución	0289/2012	11/02/2014
Procedimiento - Conciliación, análisis y depuración de litigios, sentencias y demandas en contra y a favor	Establecer que los saldos reportados por la Oficina Asesora Jurídica concuerden con los saldos de los libros auxiliares de contabilidad del Ministerio de Justicia y del Derecho.	Resolución	0289/2012	11/02/2014

DENOMINACIÓN DEL REGLAMENTO Y/O MANUAL	DESCRIPCIÓN	MECANISMO DE ADOPCIÓN Y VIGENCIA	No. DE ACTO ADMINISTRATIVO O DE ADOPCIÓN	FECHA DE ADOPCIÓN O VIGENCIA
Procedimiento Conciliación, análisis y depuración de las cuentas 2425 Acreedores	Establecer que los saldos de las cuentas que integran el grupo 2425 – Acreedores correspondan a los valores registrados en las acreencias de los aportes al sistema de seguridad social, parafiscales, servicios públicos, arrendamientos, honorarios y servicios, y otros acreedores.	Resolución	0289/2012	11/02/2014
Procedimiento Conciliación, análisis y depuración de las cuentas Ley 30 de 1986	Establecer que los saldos reportados por el Cobro Coactivo concuerden con los saldos de los libros auxiliares de contabilidad del Ministerio de Justicia y del Derecho.	Resolución	0289/2012	11/02/2014
Procedimiento Análisis y depuración de conciliaciones de almacén	Establecer que los saldos de almacén concuerden con los saldos de los libros auxiliares de contabilidad del Ministerio de Justicia y del derecho.	Resolución	0289/2012	11/02/2014
Procedimiento Análisis y depuración de las cuentas de nómina	Establecer que los saldos de nómina concuerden con los saldos de los libros auxiliares de contabilidad del Ministerio de Justicia y del Derecho.	Resolución	0289/2012	11/02/2014
Procedimiento Asignación de ingresos	Realizar la imputación de los diferentes ingresos asignados por la Dirección del Tesoro Nacional al Ministerio de Justicia y del Derecho.	Resolución	0289/2012	11/02/2014
Procedimiento Seguimiento y legalización de anticipos	Realizar seguimiento y control a la utilización de los desembolsos y anticipos que entregue el Ministerio de Justicia y del Derecho a terceros en desarrollo de los procesos contractuales.	Resolución	0289/2012	11/02/2014

DENOMINACIÓN DEL REGLAMENTO Y/O MANUAL	DESCRIPCIÓN	MECANISMO DE ADOPCIÓN Y VIGENCIA	No. DE ACTO ADMINISTRATIVO O DE ADOPCIÓN	FECHA DE ADOPCIÓN O VIGENCIA
Procedimiento - Elaboración de informes, reportes y estados contables	Generar los estados, informes y reportes contables, con información razonable, confiable, consistente, verificable, oportuna y objetiva.	Resolución	0289/2012	30/12/2015
Procedimiento - Revisión, legalización y contabilización de los reembolsos de cajas menores de gastos generales y viáticos	Establecer los lineamientos generales para la constitución, reembolso, legalización y contabilización de las cajas menores.	Resolución	0289/2012	29/09/2015
Procedimiento - Conciliación de cuentas reciprocas	Conciliar con las respectivas entidades contables públicas, el movimiento de cada una de las cuentas reciprocas que tengan con el Ministerio de Justicia y del Derecho, que se afectan los estados financieros del Ministerio de Justicia y del Derecho, para determinar si existen diferencias y realizar los respectivos ajustes.	Resolución	0289/2012	06/08/2014
Procedimiento - Comisión de servicios y autorización de viaje al interior del país	Autorizar, conferir, reconocer y pagar los viáticos, gastos de desplazamiento, y gastos de viaje resultantes de las órdenes de comisiones.	Resolución	0289/2012	04/06/2015
Procedimiento - Requerimientos para el uso del sistema integrado de Información Financiera SIIF	Establecer los lineamientos para la aplicación de los requerimientos técnicos y de seguridad para el uso del Sistema Integrado de Información Financiera - SIIF Nación.	Resolución	0289/2012	27/08/2015

DENOMINACIÓN DEL REGLAMENTO Y/O MANUAL	DESCRIPCIÓN	MECANISMO DE ADOPCIÓN Y VIGENCIA	No. DE ACTO ADMINISTRATIVO O DE ADOPCIÓN	FECHA DE ADOPCIÓN O VIGENCIA
Caracterización - Gestión documental	Gestionar las actividades administrativas, técnicas y tecnológicas tendientes al eficiente, eficaz y efectivo manejo y organización de la documentación producida y recibida por el Ministerio.	Resolución	0289/2012	21/11/2014
Guía - Organización de archivos de gestión	Dar los lineamientos para la organización de los Archivos de Gestión de cada una de las dependencias del Ministerio de Justicia y del Derecho.	Resolución	0289/2012	09/12/2016
Procedimiento- Recepción y distribución de la correspondencia externa	Establecer la metodología para recibir, radicar y distribuir la correspondencia externa remitida a la Entidad	Resolución	0289/2012	18/12/2012
Procedimiento - Gestión de la correspondencia interna con destino externo e interdependencias	Establecer los lineamientos para la recepción, radicación, producción, distribución, consulta y transferencia de documentos para su conservación y disposición final.	Resolución	0289/2012	18/12/2012
Procedimiento- Gestión y control de archivo central	Planificar, organizar, almacenar y controlar los documentos del Archivo Central e implementar las transferencias de los archivos históricos al Archivo General de la Nación	Resolución	0289/2012	18/12/2012
Caracterización - Gestión de la Información	Proveer información oportuna, confiable, veraz y accesible a clientes internos y externos del Ministerio	Resolución	0289/2012	20/12/2016

DENOMINACIÓN DEL REGLAMENTO Y/O MANUAL	DESCRIPCIÓN	MECANISMO DE ADOPCIÓN Y VIGENCIA	No. DE ACTO ADMINISTRATIVO O DE ADOPCIÓN	FECHA DE ADOPCIÓN O VIGENCIA
Manual de comunicaciones	Optimizar las herramientas y los procesos comunicativos dentro y fuera del Ministerio de Justicia y del Derecho.	Resolución	0289/2012	20/12/2016
Caracterización - Gestión de datos	Disponer de los reportes y servicios de información para el cumplimiento de la Misión del Ministerio de Justicia y del Derecho.	Resolución	0289/2012	20/08/2015
Procedimiento - Gestión de datos	Gestionar el intercambio de datos entre la Oficina de Información en Justicia (OIJ) y las áreas misionales, entidades adscritas y otras entidades para proceder con la inspección, análisis y cargue de datos en el Repositorio de Información de la OIJ.	Resolución	0289/2012	20/08/2015
Caracterización - Gestión de la comunicación	Proporcionar a los responsables del manejo de la información al interior del Ministerio de Justicia y del Derecho las herramientas indispensables para publicar información de interés a nivel interno y externo.	Resolución	0289/2012	20/12/2016
Guía- Gestión de la comunicación interna y externa	Posicionar al Ministerio de Justicia y del Derecho como una entidad que lidera la cultura de la legalidad y brinda información actual, oportuna, veraz y equilibrada.	Resolución	0289/2012	20/12/2016

DENOMINACIÓN DEL REGLAMENTO Y/O MANUAL	DESCRIPCIÓN	MECANISMO DE ADOPCIÓN Y VIGENCIA	No. DE ACTO ADMINISTRATIVO O DE ADOPCIÓN	FECHA DE ADOPCIÓN O VIGENCIA
Guía - Uso de redes sociales	Posicionar las redes sociales del Ministerio como elemento fundamental en la estrategia de comunicación de la entidad.	Resolución	0289/2012	20/12/2016
Guía- Política editorial de contenido web	Orientar de manera clara y oportuna a los responsables de la difusión de las comunicaciones y publicaciones del Ministerio de Justicia y del Derecho sobre la utilización de la información en la página web.	Resolución	0289/2012	20/12/2016
Caracterización - Servicio al Ciudadano	Garantizar la prestación del servicio al ciudadano o usuario a través de la definición de lineamientos, formulación de estrategias para la atención, tramite y seguimiento a los requerimientos de los ciudadanos o usuarios.	Resolución	0289/2012	30/12/2014
Guía de servicio al ciudadano	Orientar las actividades derivadas de la atención al ciudadano o usuario por los diferentes canales dispuestos por el Ministerio de Justicia y del Derecho.	Resolución	0289/2012	08/07/2016
Procedimiento - Atención a peticiones, quejas, reclamos o sugerencias	Resolver adecuada y oportunamente todas las peticiones, quejas, reclamos o sugerencias presentadas por las personas naturales o jurídicas a través de los canales habilitados por el Ministerio de Justicia y del Derecho para este fin.	Resolución	0289/2012	15/07/2016

DENOMINACIÓN DEL REGLAMENTO Y/O MANUAL	DESCRIPCIÓN	MECANISMO DE ADOPCIÓN Y VIGENCIA	No. DE ACTO ADMINISTRATIVO O DE ADOPCIÓN	FECHA DE ADOPCIÓN O VIGENCIA
Procedimiento - Participación en ferias nacionales de servicio al ciudadano	Propiciar la participación ciudadana mediante una estrategia de acercamiento, dialogo y orientación que permita al ciudadano conocer los servicios, tramites y productos que presta el Ministerio de Justicia y del Derecho.	Resolución	0289/2012	30/12/2014

La anterior información suministrada por la Oficina Asesora de Planeación

Firma Responsable: _____

Mauricio Ernesto Ospina Gómez (Jefe Oficina Asesora de Planeación)

X. Concepto General

Como último acápite contiene lo relativo a la gestión administrativa, financiera y contable, gestión humana de la Secretaría General:

Gestión Financiera

A1. Ejecución del presupuesto de la vigencia 2016

Con la expedición de la Ley 1769 de 2015, se decreta el Presupuesto de Rentas y Recursos de Capital y Ley de Apropriaciones para la vigencia fiscal del 1° de enero al 31 de diciembre de 2016, y con el Decreto 2550 del 28 de Diciembre de 2015 el cual se liquida el presupuesto general de nación se le asigna una apropiación total de \$100.342 Millones para el Ministerio de Justicia y del Derecho.

El presupuesto de la vigencia 2016, presento adiciones por valor de \$10.140 millones de pesos, reducción por \$15.141 millones de pesos para un total de \$95.342 millones para la vigencia 2016; de los cuales \$70.096 Millones equivalentes al 73.52% correspondieron a gastos de funcionamiento y \$25.246 Millones, es decir el 26.48% correspondieron a inversión.

En cuanto al comportamiento general del presupuesto de la vigencia 2016 se expidieron Registros Presupuestales por valor de \$84.070 Millones; el cual correspondió al 88,18% del total de la apropiación; se realizaron Obligaciones por valor de \$83.703 Millones, correspondiente al 87,79% del total de la apropiación y se realizaron pagos por valor de \$78.254 Millones de pesos, alcanzando un 82,08% de la apropiación de la vigencia 2016.

EJECUCIÓN PRESUPUESTAL AÑO 2016

(Cifras en Millones de Pesos)

TIPO DE GASTO	APR. VIGENTE	CDP	% CDP	COMPROMISO	% COMPROMISO	OBLIGACION	% OBLIGACION	PAGOS	% PAGOS
GASTOS DE PERSONAL	29.851,43	29.005,31	97,17%	29.005,31	97,17%	28.992,05	97,12%	28.413,13	95,18%
GASTOS GENERALES	6.067,30	5.806,67	95,70%	5.787,80	95,39%	5.720,70	94,29%	5.587,76	92,10%
TRANSFERENCIAS	34.177,34	25.702,95	75,20%	25.702,95	75,20%	25.556,03	74,77%	25.356,30	74,19%
GASTOS DE FUNCIONAMIENTO	70.096,06	60.514,93	86,33%	60.496,07	86,30%	60.268,79	85,98%	59.357,19	84,68%
INVERSION	25.246,01	23.574,04	93,38%	23.574,04	93,38%	23.434,65	92,83%	18.896,91	74,85%
TOTAL	95.342,07	84.088,97	88,20%	84.070,11	88,18%	83.703,44	87,79%	78.254,10	82,08%

Al cierre de la vigencia 2016, se constituyeron un rezago de \$5.816 Millones, donde las cuentas por pagar ascienden a un valor total de \$5.449 Millones.

Igualmente, al cierre de la vigencia 2015, se constituyeron de manera automática en el sistema SIIF II, las reservas presupuestales por valor de \$366 Millones.

A2. Ejecución del Presupuesto de la Vigencia 2017

Con la expedición de la Ley 1815 de 2016, por la cual se decreta el presupuesto de rentas y recursos de capital y Ley de apropiaciones para la vigencia fiscal del 1 de enero al 31 de diciembre de 2016; y el Decreto 2170 del 27 de Diciembre de 2016 por el cual se liquida el Presupuesto General de Nación y aprueba para Ministerio de Justicia y del Derecho una apropiación total de \$78.223 Millones.

En el presupuesto de la vigencia 2017 el 72,75% corresponde a los Gastos de Funcionamiento y el 27,25% le corresponde a los proyectos de Inversión. Durante esta vigencia el presupuesto del Ministerio de Justicia ha ejecutado en Registros Presupuestales un 37,94% correspondiente a \$29.675 Millones, Obligaciones contables en un 9,72% por valor en \$7.605 Millones y se realizaron Pagos por valor \$7.477 Millones equivalentes a un 9,56%.

EJECUCIÓN PRESUPUESTAL A FEBRERO 24 DE 2017

(Cifras en Millones de Pesos)

TIPO DE GASTO	APR. VIGENTE	CDP	% CDP	COMPROMISO	% COMPROMISO	OBLIGACION	% OBLIGACION	PAGOS	% PAGOS
GASTOS DE PERSONAL	\$ 28.579,22	\$ 28.484,37	99,67%	\$ 4.772,82	16,70%	\$ 4.056,10	14,19%	\$ 4.056,10	14,19%
GASTOS GENERALES	\$ 5.846,19	\$ 4.063,49	69,51%	\$ 3.397,02	58,11%	\$ 469,38	8,03%	\$ 462,13	7,90%
TRANSFERENCIAS	\$ 22.485,90	\$ 12.740,80	56,66%	\$ 11.665,96	51,88%	\$ 573,55	2,55%	\$ 476,94	2,12%
GASTOS DE FUNCIONAMIENTO	\$ 56.911,31	\$ 45.288,66	79,58%	\$ 19.835,79	34,85%	\$ 5.099,03	8,96%	\$ 4.995,18	8,78%
INVERSION	\$ 21.312,56	\$ 13.713,61	64,35%	\$ 9.839,52	46,17%	\$ 2.506,76	11,76%	\$ 2.482,49	11,65%
TOTAL	\$ 78.223,87	\$ 59.002,27	75,43%	\$ 29.675,31	37,94%	\$ 7.605,80	9,72%	\$ 7.477,67	9,56%

A3. Cuentas Bancarias

Las cuentas Bancarias a Nombre del Ministerio de Justicia y del Derecho Son cada una de ellas se encuentra asignadas en una SUB-Unidad en SIIF y Autorizadas o Reportadas ante la Dirección del Tesoro Nacional quien también realiza control sobre estas:

	Sub-Unidad Ejecutora	Entidad financiera	Fuente de financiación	Situación de fondos	Estado cuenta	Saldo a 31 de Diciembre del 2016
1	MJD - GESTION GENERAL-GASTOS DE PERSONAL	BANCO DAVIVIENDA S.A.	Nación	CSF	Activa	\$ -
2	MJD - GESTION GENERAL-GASTOS GENERALES	BANCO DE BOGOTA S. A.	Nación	CSF	Activa	\$ 3.364,00
3	MJD - GESTION GENERAL-CERTIFICADOS DE CARENCIA	BANCO DE OCCIDENTE	Nación	SSF	Activa	\$ 92.399.271,24
4	MJD - GESTION GENERAL-CERTIFICADOS DE CARENCIA PSE	BANCO DAVIVIENDA S.A.	Nación	SSF	Activa	\$ -
5	MJD - GESTION GENERAL- CAJA MENOS DE GASTOS	BANCO DAVIVIENDA S.A.	Nación	CSF	Activa	\$ 24.362.290,00
6	MJD - GESTION GENERAL- CAJA MENOS DE VIATICOS	BANCO DAVIVIENDA S.A.	Nación	CSF	Activa	\$ 70.671.687,00
7	MJD - FONDO LUCHA CONTRA LAS DROGAS	BANCOLOMBIA S.A.	Nación	SSF	Activa	\$ 172.559.823,00
8	MJD - COOP. INTER. ATENCIÓN A VICTIMAS	BANCO DE OCCIDENTE	Nación	SSF	Registrada	\$ 54.689.447,22
9	MJD - COOP. INTER. ATENCIÓN A VICTIMAS	BANCO DE OCCIDENTE	Nación	SSF	Activa	\$ 162.155.133,88
10	MJD - SISTEMA PENAL COLOMBIANO	BANCO DE OCCIDENTE	Nación	SSF	Registrada	\$ 791.894.183,21
11	MJD - SISTEMA PENAL COLOMBIANO	BANCO DE OCCIDENTE	Nación	SSF	Activa	\$ 27.069.369,54
12	MJD - PROGRAMA DE FORTALECIMIENTO DEL ACCESO A LA	BANCO DE OCCIDENTE	Nación	SSF	Activa	\$ 3.281.150,33
13	MJD - PROGRAMA DE FORTALECIMIENTO DEL ACCESO A LA	BANCO DE OCCIDENTE	Nación	SSF	Activa	\$ 129.397.042,65

Al inicio de la Vigencia el Ministerio contaba con 19 cuentas bancarias las cuales se depuraron realizando devoluciones a la DTN así como el cierre de cuentas que ya no se utilizaban por la terminación de Proyectos.

Saldo de los recursos del Ministerio de Justicia y del Derecho en CUN al cierre de la Vigencia 2016, se realizaron abonos y pagos en la libreta de los recursos administrados por parte de la DTN por la Unidad Gestión General presentando al 31 de Diciembre los siguientes saldos:

Fecha	Sub-Unidad Ejecutora	Recibido en Administración	Pagos	Valor Acumulado de Rendimientos
01/03/2016	12-01-01.	\$ 5.919.332.139,60		\$ -
01/12/2016	12-01-01.	\$ 6.195.545.477,60		\$ 276.213.338,00
16/12/2016	12-01-01.	\$ 6.231.821.287,60		\$ 36.275.810,00
20/12/2016	12-01-01-000.	\$ 6.217.845.230,60	\$ 13.976.057,00	
30/12/2016	12-01-01.	\$ 6.256.704.019,60		\$ 38.858.789,00
Total Disponible			\$ 6.256.704.019,60	

Gestión Administrativa

A1. Administración de Bienes Muebles y Administración de Recursos.

La información de bienes inmuebles que se encontraban a cargo del Ministerio de Justicia y del Derecho, desde el 25 de abril de 2016, requería adelantar un proceso de seguimiento y análisis legal por cesión y tramites de registro.

Se realizó control y seguimiento al contrato de comodato suscrito entre el Ministerio de Justicia y del Derecho y la Contraloría General de la República, situación que mediante el liderazgo de la Secretaría General, se apoyó interinstitucionalmente al ente de control, con el objeto de entregar el inmueble ubicado en el centro edificio carrera 8 con calle 13, comodato que fue terminado el día 31 de enero de 2017 y asignado a la Defensoría del Pueblo con el fin de apoyar la gestión administrativa que esta entidad pública viene desempeñando en favor de la Defensa del derecho de los colombianos.

Documento que quedo legalmente firmado por las partes, a partir del 1 de febrero de 2017 hasta el 31 de enero de 2018

Se recibieron de conformidad los bienes muebles que se encontraban en la sede de la Carrera 9 No.12 C 10 Ed. City - Bogotá /Calle 13 8A 89 OF 201 al cierre del contrato de comodato, algunos de estos bienes fueron asignados nuevamente para los funcionarios del Ministerio de Justicia y del Derecho en la sede de la calle 53 y los bienes muebles restantes se incluyeron en el nuevo comodato con la Defensoría del Pueblo.

Respecto a los bienes muebles, que son de propiedad de la Sociedad de Activos Especiales S.A.S – SAE, que prestan servicios de uso al Ministerio de Justicia y del Derecho se adelantaron las acciones necesarias, para amparar esta situación mediante contrato de comodato.

Se tramitaron las acciones correspondientes sobre el parque automotor, para la depuración de información sobre vehículos, esto en razón a que figuraban registros de vehículos que no han pertenecido a la entidad, en el SIM; se adelantaron desde la oficina jurídica el apoyo técnico jurídico en la materia.

A2. Almacén, Inventarios y Control de Bienes

El Manejo de bienes en el Almacén General, se viene depurando, tales que se realizaron bajas mediante la resolución 0669 del 05 de septiembre de 2016 por 26 equipos de comunicación, también mediante la resolución 0670 del 05 de septiembre de 2016 se dieron de baja 504 bienes intangibles por otro lado el día 16 de Febrero de 2017 se aprobaron mediante acta 001 de 2017 la baja de 685 bienes muebles para su destrucción, enajenación, devolución y donación.

Cada mes se programa y se ejecuta un cierre de movimientos Almacén, el cual registra los movimientos con los respectivos comprobantes contables.

La conciliación de Almacén es un procedimiento del área Contable, la cual es revisada y avalada por el área de Almacén General e Inventarios, al corte 31 de Diciembre de 2016 esta revisada y avalada la conciliación, informes debidamente depurados y debidamente firmados por quienes intervienen.

Los inventarios personalizados a realizar durante 2016 y periodo comprendido entre los meses de enero y febrero de 2017, se culminaran el 31 de marzo del presente año, también se incluye los inventarios de los elementos en Bodega y no explotados, de esta forma se

pretende obtener un inventario general de todos los elementos devolutivos con el fin de dar cumplimiento a lo establecido por la contaduría General de la Nación en lo concerniente a la aplicación de la Normas Internacionales de Contabilidad del Sector Publico (NIC SP)

El Área de Almacén General e Inventarios cumple con las funciones de planear, programar, controlar y supervisar los procedimientos de almacenamiento, suministro, custodia, distribución y baja de los bienes necesarios para el buen funcionamiento del Ministerio.

El Grupo de Gestión Administrativa, Financiera y Contable – Área de Almacén e Inventarios, teniendo en cuenta la importancia de mantener actualizado el manejo de almacén e inventarios, ha adelantado y continúa adelantando las siguientes tareas:

A3. Manejo de Bienes

El Manejo de bienes en el Almacén General, se encuentra al día con cierre al 31 de Diciembre de 2016. Todos los meses se programa y se ejecuta un cierre de Almacén, en el cual registra los movimientos del Almacén, con los respectivos reportes contables, que se entregan oportunamente al área de contabilidad.

En el mes de Diciembre de 2016 se realizó avalúo comercial de los Bienes Inmuebles propiedad del ministerio de Justicia y del Derecho quedando así:

N o.	Dirección Inmueble	Tipo de Inmueble	Folio de Matricula Inmobiliaria	CHIP	Estado	M2 AREA	VALOR AVALUO PROLONJAS
1	Carrera 27 No.15-85 - Bogotá	Bodega	050C-00068968	AAA0072 ZJPA	Activo bodega	666.3	\$ 2,798,460,000
2	Calle 53 No. 13 - 27 - Bogotá	Edificio	050C-00382791	AAA0090 RWUZ	Activo	1523.9	\$ 22,924,630,000
3	Carrera 10 No. 15-22 Oficina 802 - Bogotá	Oficina	050C-01205532	AAA0031 MAMS	Activo Comodato-INPEC	358.9	\$ 1,076,700,000
4	Carrera 9 No.12 C 10 Ed.City - Bogotá /Calle 13 8A 89 OF 201	Edificio	50C-01356387 /050C01369 236	AAA0032 DFAW	Activo Comodato-Contraloria	1080,4/ 5204,11	\$21,857,262,000 / \$5,185,920,000

A4. Conciliaciones Contabilidad – Almacén General

Las conciliaciones de Almacén son un procedimiento del área de Contable, las cuales son revisadas y avaladas por la Coordinación Administrativa, Financiera y Contable, el área de Almacén General e Inventarios, al corte se encuentran revisadas y avaladas las conciliaciones correspondientes al mes de Diciembre de 2016. En las cuales se evidencia que no existen partidas conciliatorias.

A5. Depuración de Activos MJD

Como resultado de la escisión ordenada en el artículo 1 de la Ley 1444 de 2011 y el artículo 37 del Decreto 2897 de 2011, el Ministerio de Justicia y del Derecho, recibió del Ministerio del Interior bienes en transferencia.

En el año 2014 el Almacén General recibió de la DNE liquidada, 3.520 bienes muebles, de los cuales 2.402 identificados para bajas y 1.117 se asignaron al servicio.

La depuración de activos de esta Cartera Ministerial es una actividad permanente, se inició en el año 2012, se continuó en los años 2013, 2014, 2015, 2016 y 2017 de acuerdo con las siguientes relaciones:

AREA ALMACEN GENERAL E INVENTARIOS	
Resumen Depuración de Activos bajas por enajenación, donación y destrucción	
CONCEPTO	VALOR
Bajas por Donación Año 2016	\$ 52,511,333.09
Bajas por Destrucción Lote 1, 2 y 3 Año 2016	\$ 471,896,069.44
Bajas por Destrucción, Donación, Enajenación y devolución	\$ 903.196.441.28
Valor Total Bajas	\$ 1.427,603,843.81

De conformidad con el instructivo 001 de 01 de febrero de 2016 de la Contaduría General de la Nación, establece las instrucciones para el reconocimiento y revelación de los activos de menor cuantía en el período 2016, se ha iniciado el reconocimiento y revelación de los activos de menor cuantía, una vez verificada y depurada la información, se obtiene un inventario general de bienes devolutivos con valor igual o inferior a 0.50 SMMLV (\$368.858,50), en una cantidad de 4.139 bienes muebles por valor total de \$478.475.152.01, susceptibles de pasar al Gasto.

A6. Depuración de Bodegas

AREA ALMACEN GENERAL E INVENTARIOS			
RESUMEN DEPURACION DE BODEGAS POR TRANSFERENCIA DE BIENES			
AÑO RESOLUCIONES	OBJETO	BENEFICIARIOS	VALOR
Comité Técnico Baja de Bienes No. Acta 1 de 01 de septiembre de 2016	Baja y Transferencia Gratuita de Bienes	Casas de Justicia y Centros de Convivencia Ciudadana	\$1,305,657,542.00
Total Bajas Ejecutadas			\$1.305.657.542.00

AREA ALMACEN GENERAL E INVENTARIOS	
RESUMEN DEPURACION DE ACTIVOS Y BODEGAS	
Depuración Bajas por Enajenación, Donación y Destrucción al 2017	\$ 1.427,603,843.81
Valor Total Depuración	\$ 1.427,603,843.81

A7. Bienes Propios Entregados en Comodato

Contrato No. 02 de 2015 Comodato Contraloría General de la Republica: se formalizaron las actas de entrega del edificio y de los bienes muebles y enseres por valor de \$427.423.367,71. comodato que finalizo el 31 de enero de 2017.

Contrato No. 0242 de 2017 Comodato Defensoría del Pueblo: Se formalizaron las actas de entrega del edificio ubicado en Carrera 9 No.12 C 10 Ed. City - Bogotá /Calle 13 8A 89 OF 201 y de los bienes muebles y enseres por valor de \$337.087.399.04.

Contrato No. 0586 de 2015 Comodato Sociedad de Activos Especiales S.A.E. SAS. Se formalizaron las actas de entrega de bienes muebles y enseres, el día 4 de septiembre del 2015, por valor de \$35.246.582,85.

A8. Bienes Recibidos en Comodato

Contrato de Comodato Celebrado entre JLT Valencia Iragorry S.A. y el Ministerio de Justicia y del Derecho.

Se formalizó acta por los bienes recibidos en comodato de JLT Valencia Iragorry S.A., el día 6 de noviembre de 2015, por valor de \$52.670.408,18.

Contrato de Comodato No. 18 Celebrado entre la Sociedad de Activos Especiales S.A.E. SAS. Y el Ministerio de Justicia y del Derecho.

Se formalizó acta por los bienes recibidos en comodato de la Sociedad de Activos Especiales S.A.E. SAS, el día 12 de noviembre de 2015, por valor de \$166.692.000,00.

A9. Mantenimiento de Bienes Muebles

Se ejecutaron actividades para mantener la planta física de la sede Principal del Ministerio de Justicia y del Derecho y se realizaron las adecuaciones requeridas para atender las necesidades funcionales del espacio físico:

RECEPCION

ANTES

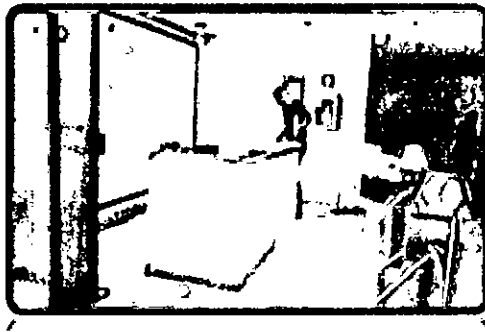

DESPUES

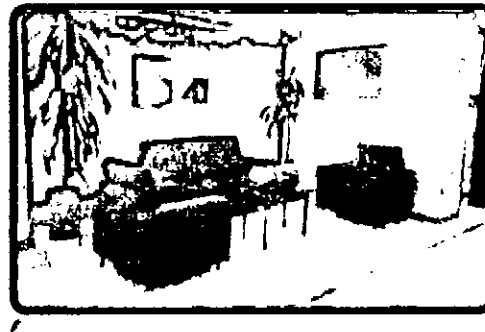

RECEPCION Y SCANNER

ANTES



DESPUES



FACHADA

ANTES



DESPUES



FACHADA

ANTES

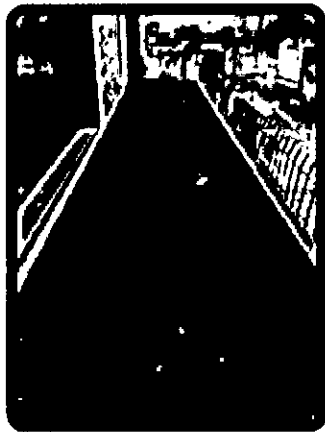

DESPUES



FACHADA

ANTES



DESPUES



**ESCALERAS Y CONTRAHUELLAS
MINISTERIO.**

ANTES

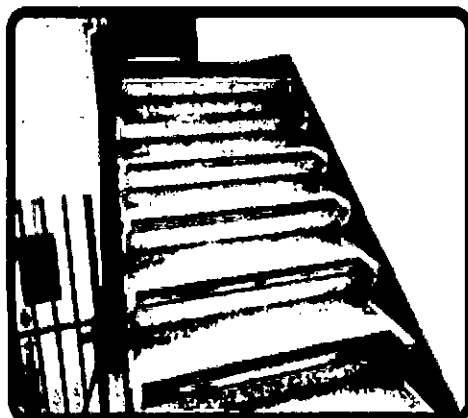

DESPUES



AREA GESTION DOCUMENTAL

ANTES



DESPUES

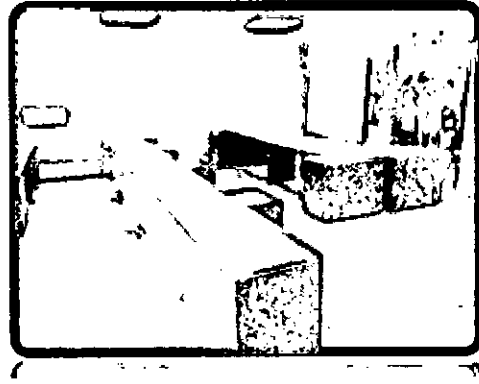

AREA GESTION DOCUMENTAL

ANTES

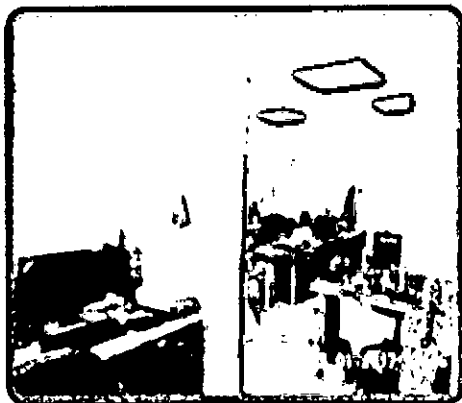

DESPUES

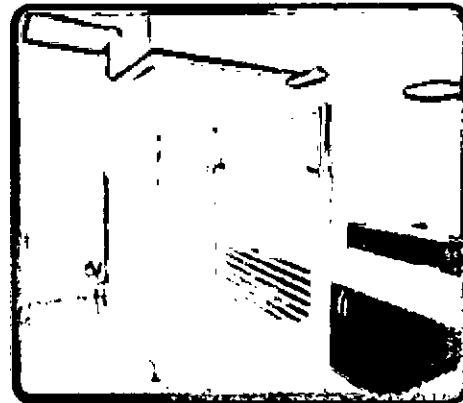

**AREA PRENSA Y ARCHIVO GESTION
HUMANA.**

ANTES

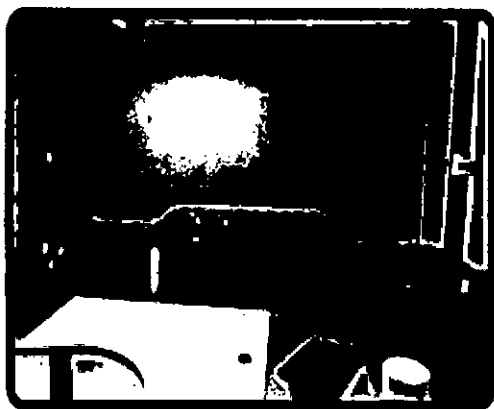

DESPUES

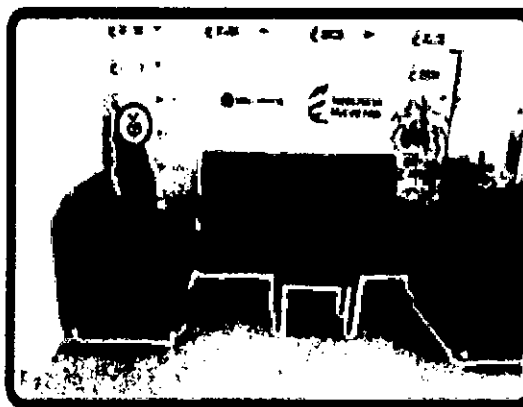

**AREA PRENSA Y ARCHIVO GESTION
HUMANA.**

ANTES



DESPUES



RESTAURANTE

ANTES



DESPUES

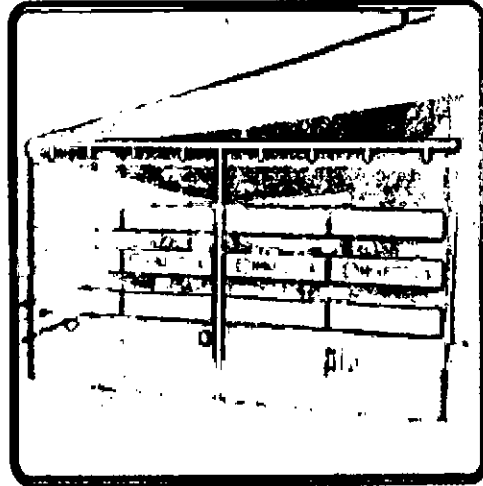

PERGOLA

ANTES

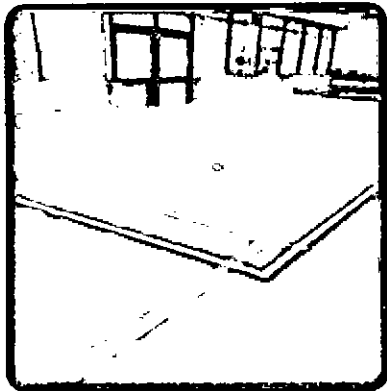

DESPUES

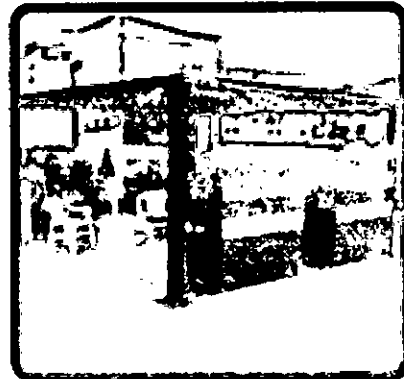

DIRECCION DE METODOS Y JUSTICIA
TRANSICIONAL

ANTES

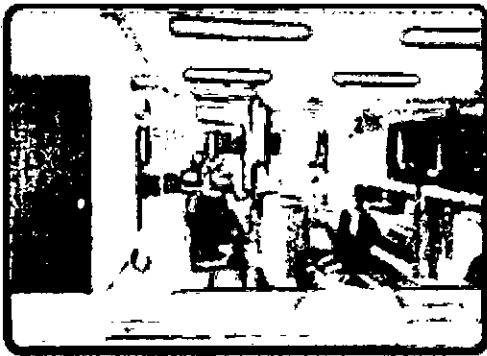

DESPUES



BODEGA PALOQUEMAO

ANTES

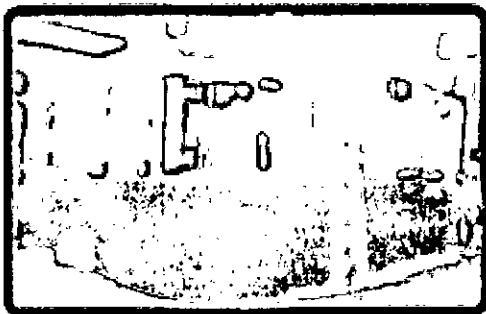

DESPUES

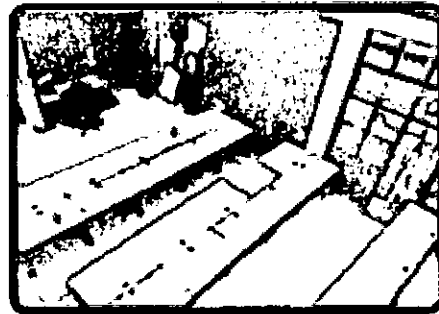

Cambio de infraestructura en bodega Paloquemao.

BODEGA PALOQUEMAO.

ANTES

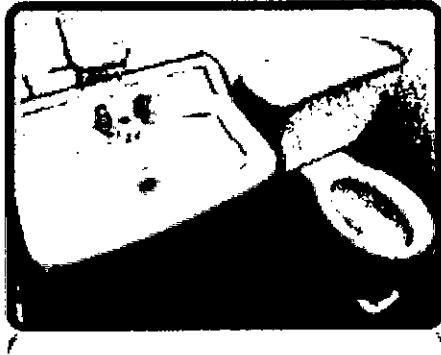

DESPUES



Remodelación total de baños, cambio de cerámica y enchapado, .

Grupo de Gestión Humana

Se implementó el plan piloto de Teletrabajo en el Ministerio y a la fecha se cuenta con nueve (9) funcionarios en calidad de teletrabajadores, bajo la modalidad suplementaria.

Se adelantaron las gestiones necesarias para la participación del MJD en la Convocatoria No. 428 de la CNSC, para la provisión de 152 empleos de carrera administrativa con vacancia definitiva, para lo cual se destinaron 500 millones de pesos del presupuesto 2016, los cuales ya fueron trasladados a la CNSC.

En aplicación del artículo 24 de la Ley 909 de 2004, se realizaron 27 Estudios de Verificación de Requisitos y se elaboraron igual número de resoluciones de encargo, las cuales han conllevado la posesión en encargo de 25 funcionarios. Ningún estudio fue controvertido ni ningún acto administrativo fue impugnado por funcionario alguno.

Se realizó la capacitación a los Gerentes Públicos atendiendo la nueva metodología establecida por el DAFP en la "Guía metodológica para la Gestión del Rendimiento de los Gerentes Públicos" y se expidió la Resolución No. 0066 del 30 de enero de 2017, mediante la cual se adopta el Sistema Tipo de Evaluación del Desempeño Laboral para la evaluación de los empleados de Carrera Administrativa, en Periodo de Prueba y de Libre

Nombramiento y Remoción -distintos a los de gerencia pública- del MJD, en los términos del Acuerdo 565 de 2016.

Dando cumplimiento al Plan Nacional de Desarrollo 2014-2018, el MJD adelantó el estudio técnico de reorganización institucional para la creación de la Dirección de Tecnologías, Gestión y Análisis de Información, ajustar algunas áreas y actualizar las funciones de las dependencias de acuerdo a las necesidades y desarrollos normativos.

Mediante la Resolución No.0358 de junio 13 de 2016 se crearon tres (3) Grupos Internos de Trabajo de la Dirección de Política Criminal y Penitenciaria, teniendo en cuenta la clasificación de sus funciones. Se encuentra en revisión el estudio técnico para la creación de tres (3) Grupos Internos de Trabajo en la Dirección de Métodos Alternativos de Solución de Conflictos.

Con el Decreto 1562 de septiembre 30 de 2016 se prorrogó la planta temporal de once (11) conductores mecánicos hasta el 30 de septiembre de 2017.

De acuerdo con los resultados de la aplicación de la Batería de Riesgo Psicosocial y la Encuesta de Clima Laboral del 2015, se contrató con la firma CONECTA SAS la intervención en todos los grupos del Ministerio, con una asistencia de 295 funcionarios equivalente al 88,32% de la planta total. Así mismo, se realizó la intervención con la ARL Positiva en temas de liderazgo dirigido a los líderes de los equipos de trabajo, con cubrimiento del 95%.

A1. Intervención Clima Organizacional



El Ministerio de Justicia y del Derecho está implementando el Sistema de Gestión de Seguridad y Salud en el trabajo, en concordancia con los Decretos 1072 de 2015 y 052 de 2017 del Ministerio de Trabajo.

a) **Capacitación Brigadas de Emergencia**



Dentro del Programa de Bienestar Social se realizó una inversión de \$194.484.000 en actividades deportivas, recreativas, de educación, culturales, entre otras, con la participación de 271 funcionarios. Para la vigencia 2017 se están consolidando los resultados de la encuesta de necesidades en temas de bienestar social, sugerencias del buzón de intranet para presentación de la propuesta de trabajo ante el Comité de Bienestar Social, Capacitación, Estímulos e Incentivos.

b) **Prepensionados**



c) Jornada de Vacunación

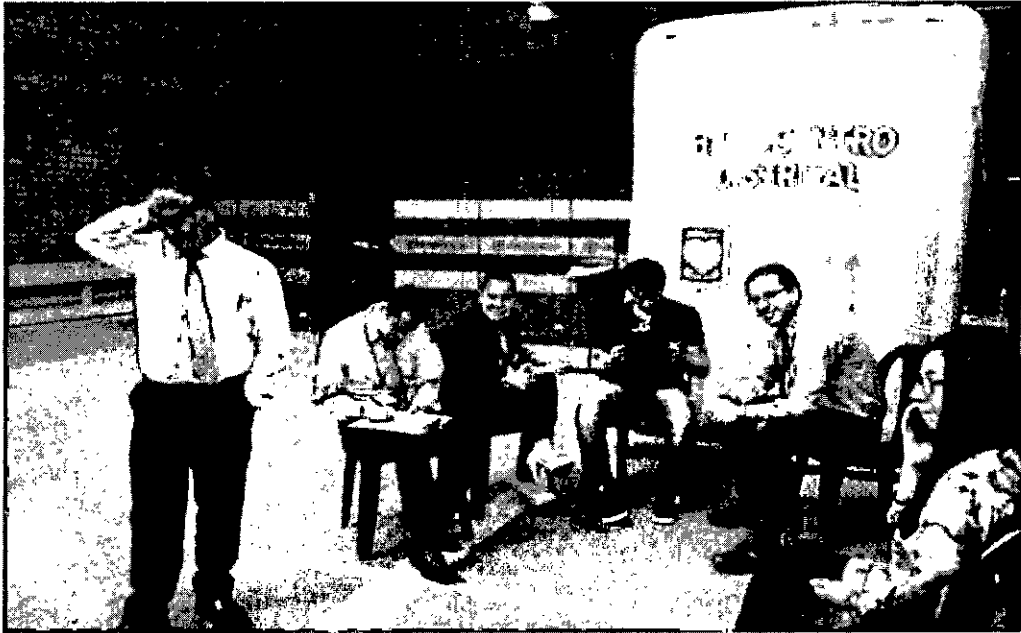

d) Día de la Familia



e) Caminatas



f) Día de los Niños



g) Vacaciones Recreativas

En el Plan de Incentivos, se otorgaron ayudas económicas a los funcionarios estudiantes de pregrado y postgrado por valor de \$ 16.500.000 y para educación para el Trabajo y el Desarrollo Humano, ayudas por valor de \$1.750.000. Los mejores funcionarios de carrera administrativa y de Libre nombramiento y remoción y los equipos de trabajo del Ministerio recibieron incentivos pecuniarios y no pecuniarios por valor de \$15.500.000.

Con relación al Plan Institucional de Capacitación, se realizó una inversión de \$80.179.200 para capacitación de 267 funcionarios del MJD; adicionalmente se ofrecieron capacitaciones con multiplicadores internos y con entidades estatales, sin costo para el Ministerio. De igual manera se realizaron las Jornadas de Inducción a 54 funcionarios que ingresaron durante el periodo.

h) Capacitación



i) Jornada de Inducción



XI. FIRMA

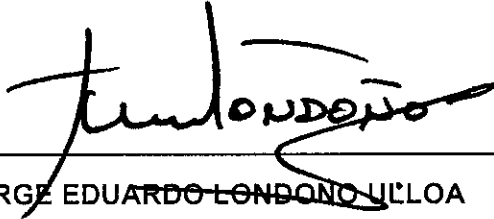

JORGE EDUARDO LONDONO ULLOA

CC.19.455.957

FUNCIONARIO SALIENTE RESPONSABLE

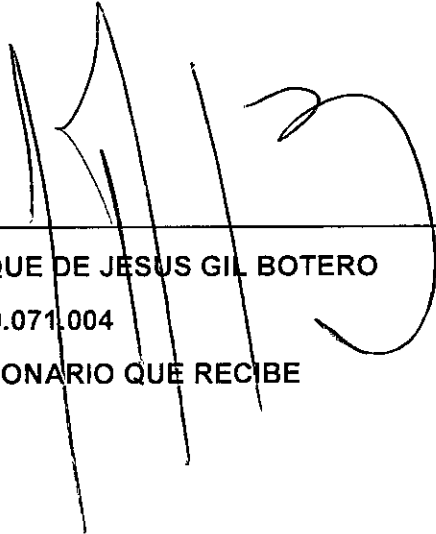

ENRIQUE DE JESUS GIL BOTERO

CC. 70.071.004

FUNCIONARIO QUE RECIBE

(*) FUENTE: Ley 951 de 2005 y articulado de la presente resolución orgánica

ANEXOS

PLACA	DESCRIPCION	VRL COSTO	VLR. DEPRECIA	NOM_CATEGORIA	LOC	UNIDAD_EJECUTORA	NIT	RESPONSABLE
60358	COMPUTADORES PORTATIL 2540P CORE I7 2GB (ACCESO A LA JUSTICIA). PLACA No. 49072. SERIE No. CND0360M7R	4,268,800	4,268,800	Equipos de Computación	R	ACCESO A LA JUSTICIA	52763878	GARZON GORDILLO SHIRLEY ELIZABETH
60397	COMPUTADORES PORTATIL 2540P CORE I7 2GB (ACCESO A LA JUSTICIA). PLACA No. 49076. SERIE No. CND0360HN2	4,268,800	4,268,800	Equipos de Computación	R	ACCESO A LA JUSTICIA	52763878	GARZON GORDILLO SHIRLEY ELIZABETH
60434	COMPUTADOR PORTATIL HP PROBOOK 6550B PLACA No. 49713. SERIE No. CNU0482Q9T.	4,129,823	4,129,823	Equipos de Computación	R	ACCESO A LA JUSTICIA	23495471	SERNA MURCIA OLGA PATRICIA
60498	COMPUTADORES PORTATIL 2540P CORE I7 2GB (ACCESO A LA JUSTICIA). PLACA No. 49100	4,268,800	4,268,800	Equipos de Computación	R	ACCESO A LA JUSTICIA	79316695	VARGAS OVALLE PEDRO NEL
60518	COMPUTADOR PORTATIL 2540P CORE I7-640 (ACCESO). PLACA No. 49162. SERIE No. CND0450GQN	4,268,800	4,268,800	Equipos de Computación	R	ACCESO A LA JUSTICIA	51941791	ROJAS GARAVITO HILDA DIAZ ULLOA CLAUDIA
60424	MONITOR HP DC 5700MT. PLACA No. 46501. SERIE No. CND7522TK9	675,398	675,398	Equipos de Computación	R	ACCESO A LA JUSTICIA	33375329	MILENA
60384	MONITOR HP 6000 PRO (ACCESO A LA JUSTICIA). PLACA No. 49082. SERIE No. CNC037RL30.	415,488	415,488	Equipos de Computación	R	ACCESO A LA JUSTICIA	33375329	DIAZ ULLOA CLAUDIA MILENA
60353	MONITOR HP 6000 PRO (ACCESO A LA JUSTICIA). PLACA No. 49078. SERIE No. CNC037RKH0	415,488	415,488	Equipos de Computación	R	ACCESO A LA JUSTICIA	34539081	HOYOS QUIJANO GLORIA MARCELA
60466	MONITOR HP 6000 PRO (ACCESO A LA JUSTICIA). PLACA No. 49089. SERIE No. CNC037RJD6	415,488	415,488	Equipos de Computación	R	ACCESO A LA JUSTICIA	33375329	DIAZ ULLOA CLAUDIA MILENA
60467	TECLADO HP 6000 PRO (ACCESO A LA JUSTICIA). PLACA No. 49090. SERIE No. BAUDU0JVBZBL3	77,904	77,904	Equipos de Computación	R	ACCESO A LA JUSTICIA	33375329	DIAZ ULLOA CLAUDIA MILENA
60559	TECLADO HP 6000 PRO (ACCESO A LA JUSTICIA). PLACA No. 49103. SERIE No. BAUDU0JVBZBL8	77,904	77,904	Equipos de Computación	R	ACCESO A LA JUSTICIA	79842513	SANCHEZ CALVO JIMMY DAVID
60484	MONITOR HP 6000 PRO (ACCESO A LA JUSTICIA). PLACA No. 49111. SERIE No. CNC037RL2F	415,488	415,488	Equipos de Computación	R	ACCESO A LA JUSTICIA	52096569	NUÑEZ ARIAS EMILSEN
60453	MONITOR HP 6000 PRO (ACCESO A LA JUSTICIA). PLACA No. 49114. SERIE No. CNC037RKH0	415,488	415,488	Equipos de Computación	R	ACCESO A LA JUSTICIA	5935737	COBOS ABRIL JOSE GUILLERMO
60474	MONITOR HP 6000 PRO (ACCESO A LA JUSTICIA). PLACA No. 49118. SERIE No. CNC037RLGN.	415,488	415,488	Equipos de Computación	R	ACCESO A LA JUSTICIA	33375329	DIAZ ULLOA CLAUDIA MILENA
60427	MONITOR HP 6000 PRO (ACCESO A LA JUSTICIA). PLACA No. 49121. SERIE No. CNC037RKF5.	415,488	415,488	Equipos de Computación	R	ACCESO A LA JUSTICIA	53905545	CRISPIN AMOROCHO GLORIA PATRICIA
60409	MONITOR HP 6000 PRO (ACCESO A LA JUSTICIA). PLACA No. 49126. SERIE No. CNC037RKF5	415,488	415,488	Equipos de Computación	R	ACCESO A LA JUSTICIA	20677770	RAMOS CASTILLO CRISTINA ENEYDA
60528	MONITOR HP 6000 PRO (ACCESO A LA JUSTICIA). PLACA No. 49129. SERIE No. CNC037RL34	415,488	415,488	Equipos de Computación	R	ACCESO A LA JUSTICIA	52559675	VELA DIAZ CLAUDIA MAYELLY
60558	MONITOR HP 6000 PRO (ACCESO A LA JUSTICIA). PLACA No. 49102. SERIE No. CNC037RKGW.	415,488	415,488	Equipos de Computación	R	ACCESO A LA JUSTICIA	79842513	SANCHEZ CALVO JIMMY DAVID
60455	UNIDAD CENTRAL DE PROCESO HP 6000 PRO (ACCESO A LA JUSTICIA). PLACA No. 49116. SERIE No. MXL045095D	2,103,408	2,103,408	Equipos de Computación	R	ACCESO A LA JUSTICIA	5935737	COBOS ABRIL JOSE GUILLERMO
60486	UNIDAD CENTRAL DE PROCESO HP 6000 PRO (ACCESO A LA JUSTICIA). PLACA No. 49113. SERIE No. MXL045095P	2,103,408	2,103,408	Equipos de Computación	R	ACCESO A LA JUSTICIA	52096569	NUÑEZ ARIAS EMILSEN
60544	UNIDAD CENTRAL DE PROCESO HP 6000 PRO (ACCESO A LA JUSTICIA). PLACA No. 49109. SERIE No. MXL045095N	2,103,408	2,103,408	Equipos de Computación	R	ACCESO A LA JUSTICIA	65831855	VALENCIA MASMELA ANDREA ANGELICA MARIA
60560	UNIDAD CENTRAL DE PROCESO HP 6000 PRO (ACCESO A LA JUSTICIA). PLACA No. 49104. SERIE No. MXL0450952	2,103,408	2,103,408	Equipos de Computación	R	ACCESO A LA JUSTICIA	79842513	SANCHEZ CALVO JIMMY DAVID
60497	UNIDAD CENTRAL DE PROCESO HP 6000 PRO (ACCESO A LA JUSTICIA). PLACA No. 49099. SERIE No. MXL0450945	2,103,408	2,103,408	Equipos de Computación	R	ACCESO A LA JUSTICIA	51713367	MORA NOGUERA LILIAN DEL CARMEN
60468	UNIDAD CENTRAL DE PROCESO HP 6000 PRO (ACCESO A LA JUSTICIA). PLACA No. 49091. SERIE No. MXL0450957	2,103,408	2,103,408	Equipos de Computación	R	ACCESO A LA JUSTICIA	33375329	DIAZ ULLOA CLAUDIA MILENA
60516	UNIDAD CENTRAL DE PROCESO HP 6000 PRO (ACCESO A LA JUSTICIA). PLACA No. 49087. SERIE No. MXL0450966	2,103,408	2,103,408	Equipos de Computación	R	ACCESO A LA JUSTICIA	51941791	ROJAS GARAVITO HILDA DIAZ ULLOA CLAUDIA
60426	UNIDAD CENTRAL DE PROCESO (CPU) HP 5800 1,2,3. PLACA No. 46503. SERIE No. MXJ81205B	3,419,204	3,419,204	Equipos de Computación	R	ACCESO A LA JUSTICIA	33375329	MILENA
60385	TECLADO HP 6000 PRO (ACCESO A LA JUSTICIA). PLACA No. 49083. SERIE No. BAUDU0JVB7BIL7	77,904	77,904	Equipos de Computación	R	ACCESO A LA JUSTICIA	33375329	DIAZ ULLOA CLAUDIA MILENA
60452	SISTEMA DE CONTROL, INSPECCION Y VIGILANCIA (SCIV) DE LOS CENTROS DE CONCILIACION Y/O ARBITRAJE Y LAS ENTIDADES AVALADAS PARA IMPARTIR CURSOS DE FORMACION DE CONCILIADORES. PLACA No. 47795	497,166,853	497,166,853	Software	R	ACCESO A LA JUSTICIA	5935737	COBOS ABRIL JOSE GUILLERMO

60495	MONITOR HP 6000 PRO (ACCESO A LA JUSTICIA). PLACA No. 49097. SERIE No. CNC037RKDZ	415,488	415,488	Equipos de Computación	R	ACCESO A LA JUSTICIA	51713367	MORA NOGUERA LILIAN DEL CARMEN
60542	MONITOR HP 6000 PRO (ACCESO A LA JUSTICIA). PLACA nO. 49107. SERIE No. CNC037RKFN	415,488	415,488	Equipos de Computación	R	ACCESO A LA JUSTICIA	65831855	VALENCIA MASMELA ANDREA ANGELICA MARIA
60561	COMPUTADORES PORTATIL 2540P CORE I7 2GB (ACCESO A LA JUSTICIA). PLACA No. 49105. SERIE No. CND0340TSW	4,268,800	4,268,800	Equipos de Computación	R	ACCESO A LA JUSTICIA	5935737	COBOS ABRIL JOSE GUILLERMO
60351	IMPRESORA LASERIET MONOCROMATICA HP P 4015 (ACCESO A LA JUSTICIA). PLACA No. 49163. SERIE No. CNDTB17369	5,330,200	5,330,200	Equipos de Computación	R	ACCESO A LA JUSTICIA	80091143	RIVERA HERNANDEZ JOHAN MANUEL
60530	UNIDAD CENTRAL DE PROCESO HP 6000 PRO (ACCESO A LA JUSTICIA). PLACA No. 49131	2,103,408	2,103,408	Equipos de Computación	R	ACCESO A LA JUSTICIA	52559675	VELA DIAZ CLAUDIA MAYELLY
60411	UNIDAD CENTRAL DE PROCESO HP 6000 PRO (ACCESO A LA JUSTICIA). PLACA No. 49128. SERIE No. MXL0450951	2,103,408	2,103,408	Equipos de Computación	R	ACCESO A LA JUSTICIA	20677770	RAMOS CASTILLO CRISTINA ENEYDA
60429	UNIDAD CENTRAL DE PROCESO HP 6000 PRO (ACCESO A LA JUSTICIA). PLACA No. 49123. SERIE No. MXL045095M	2,103,408	2,103,408	Equipos de Computación	R	ACCESO A LA JUSTICIA	33375329	DIAZ ULLOA CLAUDIA MILENA
60476	UNIDAD CENTRAL DE PROCESO HP 6000 PRO (ACCESO A LA JUSTICIA). PLACA No. 49120. SERIE No. MXL045095B	2,103,408	2,103,408	Equipos de Computación	R	ACCESO A LA JUSTICIA	33375329	DIAZ ULLOA CLAUDIA MILENA
63598	DISCOS DUROS DE 300 GB SAS 10 K RPM (DIRECCION ACCESO A LA JUSTICIA) PLACA 49517	1,334,000	1,334,000	Equipos de Computación	R	ACCESO A LA JUSTICIA	79490820	FONSECA RUIZ JOSE ELIBERTO
63597	DISCOS DUROS DE 300 GB SAS 10 K RPM (DIRECCION ACCESO A LA JUSTICIA) PLACA 49516	1,334,000	1,334,000	Equipos de Computación	R	ACCESO A LA JUSTICIA	79490820	FONSECA RUIZ JOSE ELIBERTO
63596	DISCOS DUROS DE 300 GB SAS 10 K RPM (DIRECCION ACCESO A LA JUSTICIA) PLACA 49515	1,334,000	1,334,000	Equipos de Computación	R	ACCESO A LA JUSTICIA	79490820	FONSECA RUIZ JOSE ELIBERTO
63595	DISCOS DUROS DE 300 GB SAS 10 K RPM (DIRECCION ACCESO A LA JUSTICIA) PLACA 49514	1,334,000	1,334,000	Equipos de Computación	R	ACCESO A LA JUSTICIA	79490820	FONSECA RUIZ JOSE ELIBERTO
63594	DISCOS DUROS DE 300 GB SAS 10 K RPM (DIRECCION ACCESO A LA JUSTICIA) PLACA 49513	1,334,000	1,334,000	Equipos de Computación	R	ACCESO A LA JUSTICIA	79490820	FONSECA RUIZ JOSE ELIBERTO
63593	DISCOS DUROS DE 300 GB SAS 10 K RPM (DIRECCION ACCESO A LA JUSTICIA) PLACA 49512	1,334,000	1,334,000	Equipos de Computación	R	ACCESO A LA JUSTICIA	79490820	FONSECA RUIZ JOSE ELIBERTO
63592	DISCOS DUROS DE 300 GB SAS 10 K RPM (DIRECCION ACCESO A LA JUSTICIA) PLACA 49511	1,334,000	1,334,000	Equipos de Computación	R	ACCESO A LA JUSTICIA	79490820	FONSECA RUIZ JOSE ELIBERTO
63591	DISCOS DUROS DE 300 GB SAS 10 K RPM (DIRECCION ACCESO A LA JUSTICIA) PLACA 49510	1,334,000	1,334,000	Equipos de Computación	R	ACCESO A LA JUSTICIA	79490820	FONSECA RUIZ JOSE ELIBERTO
63590	DISCOS DUROS DE 300 GB SAS 10 K RPM (DIRECCION ACCESO A LA JUSTICIA) PLACA 49509	1,334,000	1,334,000	Equipos de Computación	R	ACCESO A LA JUSTICIA	79490820	FONSECA RUIZ JOSE ELIBERTO
63610	SERVIDORES HP BL460C G6 (ACCESO A LA JUSTICIA) PLACA 49508	34,376,600	34,376,600	Equipos de Computación	R	ACCESO A LA JUSTICIA	79490820	FONSECA RUIZ JOSE ELIBERTO
63609	SERVIDORES HP BL460C G6 (ACCESO A LA JUSTICIA) PLACA 49507	34,376,600	34,376,600	Equipos de Computación	R	ACCESO A LA JUSTICIA	79490820	FONSECA RUIZ JOSE ELIBERTO
63608	SERVIDORES HP BL460C G6 (ACCESO A LA JUSTICIA) PLACA 49506	34,376,600	34,376,600	Equipos de Computación	R	ACCESO A LA JUSTICIA	79490820	FONSECA RUIZ JOSE ELIBERTO
63607	SERVIDORES HP BL460C G6 (ACCESO A LA JUSTICIA) PLACA 49505	34,376,600	34,376,600	Equipos de Computación	R	ACCESO A LA JUSTICIA	79490820	FONSECA RUIZ JOSE ELIBERTO
63606	SERVIDORES HP BL460C G6 (ACCESO A LA JUSTICIA) PLACA 49504	34,376,600	34,376,600	Equipos de Computación	R	ACCESO A LA JUSTICIA	79490820	FONSECA RUIZ JOSE ELIBERTO
63605	PROCESADOR Z 6000 WORKSTATION / XEON 5506 (ACCESO A LA JUSTICIA) PLACA 49149	7,992,400	7,992,400	Equipos de Computación	R	ACCESO A LA JUSTICIA	79270540	PEOZAZA HECTOR HENRY CERON BARON GONZALO OMAR
63604	COMPUTADORES PORTATIL WORKSTATION I7- 740 M 4GB (ACCESO A LA JUSTI) PLACA 49148	6,153,800	6,153,800	Equipos de Computación	R	ACCESO A LA JUSTICIA	9529055	FONSECA RUIZ JOSE ELIBERTO
63603	DISCOS DUROS DE 300 GB SAS 10 K RPM (DIRECCION ACCESO A LA JUSTICIA) PLACA 49522	1,334,000	1,334,000	Equipos de Computación	R	ACCESO A LA JUSTICIA	79490820	FONSECA RUIZ JOSE ELIBERTO
63601	DISCOS DUROS DE 300 GB SAS 10 K RPM (DIRECCION ACCESO A LA JUSTICIA) PLACA 49520	1,334,000	1,334,000	Equipos de Computación	R	ACCESO A LA JUSTICIA	79490820	FONSECA RUIZ JOSE ELIBERTO
63600	DISCOS DUROS DE 300 GB SAS 10 K RPM (DIRECCION ACCESO A LA JUSTICIA) PLACA 49519	1,334,000	1,334,000	Equipos de Computación	R	ACCESO A LA JUSTICIA	79490820	FONSECA RUIZ JOSE ELIBERTO
63599	DISCOS DUROS DE 300 GB SAS 10 K RPM (DIRECCION ACCESO A LA JUSTICIA) PLACA 49518	1,334,000	1,334,000	Equipos de Computación	R	ACCESO A LA JUSTICIA	79490820	FONSECA RUIZ JOSE ELIBERTO
60435	VIDEOPROYECTOR EPSON POWERLITE (ACCESO A LA JUSTICIA). PLACA No. 49714. SERIE No. NEGFO8B948L	2,308,400	1,235,635	Equipos de Comunicación	R	ACCESO A LA JUSTICIA	52763878	GARZON GORDILLO SHIRLEY ELIZABETH
60431	CAMARA DIGITAL PANASONIC DMC-G1 SLR (ACCESO A LA JUSTICIA). PLACA No. 49125. SERIE No. FT8LA001093	1,264,501	1,264,501	Equipos de Computación	R	ACCESO A LA JUSTICIA	79316695	VARGAS OVALLE PEDRO NEL

60433	CAMARA DIGITAL PANASONIC DMC-G1SLR CON MALETIN (ACCESO). PLACA No. 49161. SERIE No. FT8LA001077	1,264,400	1,264,400	Equipos y Maquinas de Oficina	R	ACCESO A LA JUSTICIA	80091143	RIVERA HERNANDEZ JOHAN MANUEL
60386	UNIDAD CENTRAL DE PROCESO HP 6000 PRO (ACCESO A LA JUSTICIA). PLACA No. 49084. SERIE No. MXL0450953	2,103,408	2,103,408	Equipos de Computación	R	ACCESO A LA JUSTICIA	53905545	CRISPIN AMOROCHO GLORIA PATRICIA
60357	UNIDAD CENTRAL DE PROCESO HP 6000 PRO (ACCESO A LA JUSTICIA). PLACA No. 49080. SERIE No. MXL045095L	2,103,408	2,103,408	Equipos de Computación	R	ACCESO A LA JUSTICIA	34539081	HOYOS QUIJANO GLORIA MARCELA
60396	UNIDAD CENTRAL DE PROCESO HP 6000 PRO (ACCESO A LA JUSTICIA). PLACA No. 49075. SERIE No. MXL0450959	2,103,408	2,103,408	Equipos de Computación	R	ACCESO A LA JUSTICIA	1082951806	GONZALEZ URREA LAURA GIOVANA
60356	UNIDAD CENTRAL DE PROCESO HP 6000 PRO (ACCESO A LA JUSTICIA). PLACA No. 49071. SERIE No. MXJLO4509AZ	2,103,408	2,103,408	Equipos de Computación	R	ACCESO A LA JUSTICIA	11154946	PT. PAYARES YAÑEZ FERNANDO
60485	TECLADO HP 6000 PRO (ACCESO A LA JUSTICIA), PLACA No. 49112. SERIE No. BAUDU0JVZBILJ	77,904	77,904	Equipos de Computación	R	ACCESO A LA JUSTICIA	52096569	NUÑEZ ARIAS EMILSEN
60454	TECLADO HP 6000 PRO (ACCESO A LA JUSTICIA). PLACA No. 49115. SERIE No. BAUDU0JVZBILL.	77,904	77,904	Equipos de Computación	R	ACCESO A LA JUSTICIA	5935737	COBOS ABRIL JOSE GUILLERMO
60475	TECLADO HP 6000 PRO (ACCESO A LA JUSTICIA). PLACA No. 49119. SERIE No. BAUDU0JVZBILD	77,904	77,904	Equipos de Computación	R	ACCESO A LA JUSTICIA	33375329	DIAZ ULLOA CLAUDIA MILENA
60428	TECLADO HP 6000 PRO (ACCESO A LA JUSTICIA). PLACA No. 49122. SERIE No. BAUDU0JVZBILN.	77,904	77,904	Equipos de Computación	R	ACCESO A LA JUSTICIA	53905545	CRISPIN AMOROCHO GLORIA PATRICIA
60410	TECLADO HP 6000 PRO (ACCESO A LA JUSTICIA). SERIE No. BAUDU0JVZB12H. PLACA No. 49127.	77,904	77,904	Equipos de Computación	R	ACCESO A LA JUSTICIA	20677770	RAMOS CASTILLO CRISTINA ENEYDA
60529	TECLADO HP 6000 PRO (ACCESO A LA JUSTICIA). PLACA No. 49130. SERIE No. BAUDU0JVZBILE	77,904	77,904	Equipos de Computación	R	ACCESO A LA JUSTICIA	52559675	VELA DIAZ CLAUDIA MAYELLY
60543	TECLADO HP 6000 PRO (ACCESO A LA JUSTICIA). SERIE No. BAUDU0JVZBIL. PLACA No. 49108	77,904	77,904	Equipos de Computación	R	ACCESO A LA JUSTICIA	65831855	VALENCIA MASMELA ANDREA ANGELICA MARIA
60496	TECLADO HP 6000 PRO (ACCESO A LA JUSTICIA). PLACA No. 49098. SERIE No. BAUDU0JVZDIL0	77,904	77,904	Equipos de Computación	R	ACCESO A LA JUSTICIA	51713367	MORA NOGUERA LILIAN DEL CARMEN
60515	TECLADO HP 6000 PRO (ACCESO A LA JUSTICIA). PLACA No. 49086. SERIE No. BAUDU0JVZBILB.	77,904	77,904	Equipos de Computación	R	ACCESO A LA JUSTICIA	51941791	ROJAS GARAVITO HILDA
60355	TECLADO HP 6000 PRO (ACCESO A LA JUSTICIA). PLACA No. 49079. SERIE No. BAUDU0JVZBILM	77,904	77,904	Equipos de Computación	R	ACCESO A LA JUSTICIA	34539081	HOYOS QUIJANO GLORIA MARCELA
60395	TECLADO HP 6000 PRO (ACCESO A LA JUSTICIA). PLACA No. 49074. SERIE No. BAUDU0JVZBILC.	77,904	77,904	Equipos de Computación	R	ACCESO A LA JUSTICIA	1082951806	GONZALEZ URREA LAURA GIOVANA
60354	TECLADO HP 6000 PRO (ACCESO A LA JUSTICIA). PLACA No. 49070. SERIE No. BAUDU0JVZBILG	77,904	77,904	Equipos de Computación	R	ACCESO A LA JUSTICIA	11154946	PT. PAYARES YAÑEZ FERNANDO
60425	TECLADO HP DC 5700 MT. PLACA No. 46502. SERIE No. BC3370DVBM4P.	126,637	126,637	Equipos de Computación	R	ACCESO A LA JUSTICIA	33375329	DIAZ ULLOA CLAUDIA MILENA
60436	SOFTWARE AUTOCAD 2011 COMERCIAL (ACCESO A LA JUSTICIA).	4,002,000	4,002,000	Software	R	ACCESO A LA JUSTICIA	33375329	DIAZ ULLOA CLAUDIA MILENA
60394	MONITOR HP 6000 PRO (ACCESO A LA JUSTICIA). PLACA No. 49073. SERIE No. CNC037RL65	415,488	415,488	Equipos de Computación	R	ACCESO A LA JUSTICIA	1082951806	GONZALEZ URREA LAURA GIOVANA
60352	MONITOR HP 6000 PRO (ACCESO A LA JUSTICIA). PLACA No. 49069. SERIE No. CNC037RKGQ	415,488	415,488	Equipos de Computación	R	ACCESO A LA JUSTICIA	11154946	PT. PAYARES YAÑEZ FERNANDO
60513	MONITOR DE 17 LCD PLACA No. 45786. SERIE No.3CQ9363XQT	556,800	556,800	Equipos de Computación	R	ACCESO A LA JUSTICIA	51907254	LOZANO TALERO ELVIRA
60457	COMPUTADOR PORTATIL HP PROBOOK6550B (ACCESO). PLACA No. 49716. SERIE No. CNU0482Q9T.	4,129,823	4,129,823	Equipos de Computación	R	ACCESO A LA JUSTICIA	5935737	COBOS ABRIL JOSE GUILLERMO
63602	DISCOS DUROS DE 300 GB SAS 10 K RPM (DIRECCION ACCESO A LA JUSTICIA) PLACA 49521	1,334,000	1,334,000	Equipos de Computación	R	ACCESO A LA JUSTICIA	79490820	FONSECA RUIZ JOSE ELIBERTO
63611	SWITCH CISCO 3750E (ACCESO) PLACA 49187	34,376,600	34,376,600	Equipos de Computación	R	ACCESO A LA JUSTICIA	19425143	GOMEZ HIGUERA FRANCISCO ALBERTO
72774	SISTEMA DE INFORMACION SICAAC	880,768,946	199,640,961	Software	R	ACCESO A LA JUSTICIA	80467462	AREVALO BARRERO NESTOR SANTIAGO
72773	LICENCIA CERTIFICADO SSL- Secure Site Pro con EV, para el sitio sicaac.gov.co vigencia tres (3) años	11,303,040	2,562,022	Licencias	R	ACCESO A LA JUSTICIA	80467462	AREVALO BARRERO NESTOR SANTIAGO
65635	SOFTWARE PORTAL DE ARBITRAJE, LA CONCILIACIÓN Y LA AMIGABLE COMPOSICIÓN	95,960,433	58,002,751	Software	R	ACCESO A LA JUSTICIA	5935737	COBOS ABRIL JOSE GUILLERMO
64488	SOFTWARE SISTEMA DE INFORMACION CASAS DE JUSTICIA II	300,000,000	257,333,333	Software	R	ACCESO A LA JUSTICIA	52952747	IZQUIERDO ACEVEDO LAURA YISELA

65604	SOFTWARE PORTAL MAPA DE JUSTICIA II	76,448,531	47,185,732	Software	R	BANCO MUNDIAL MAPA DE JUSTICIA2	51654532	PINTO CASTILLO YOLANDA
65399	SERVIDOR GOOGLE SEARCH APPLIANCE MODELO VER. 7.0.14.G.114	252,790,680	173,582,934	Equipos de Computación	R	BANCO MUNDIAL MAPA DE JUSTICIA2	79490820	FONSECA RUIZ JOSE ELIBERTO
65400	SERVIDOR RECONOCIMIENTO DE TEXTO IBM MODELO X 3650 M4	17,168,000	11,788,693	Equipos de Computación	R	BANCO MUNDIAL MAPA DE JUSTICIA2	79490820	FONSECA RUIZ JOSE ELIBERTO
60002	SOFTWARE MAPA DE JUSTICIA II SERIAL	259,850,000	259,850,000	Software	R	BANCO MUNDIAL MAPA DE JUSTICIA2	19181092	GARZON GARZON DARIO
60546	IMPRESORA LASER JET HP 3530 FSNF MFP MULTIFUNCIONAL COLOR 31. FUNCIONES DE COPIA SCANNER, ENVIO DIGITAL, FAX, SERIE No. CNJLB06308. PLACA No. 49502.	5,930,473	5,930,473	Equipos de Computación	R	BANCO MUNDIAL MAPA DE JUSTICIA2	80091143	RIVERA HERNANDEZ JOHAN MANUEL
65650	SERVIDOR HP SERVER BL460C GEN8	37,120,000	22,436,978	Equipos de Computación	R	BANCO MUNDIAL SUIN DE COLOMBIA	79490820	FONSECA RUIZ JOSE ELIBERTO
65651	SERVIDOR HP SERVER BL460C GEN8	37,120,000	22,436,978	Equipos de Computación	R	BANCO MUNDIAL SUIN DE COLOMBIA	79490820	FONSECA RUIZ JOSE ELIBERTO
65639	HP BLC3000 ENCLOSURE HP C3000HP	23,200,000	14,023,111	Equipos de Computación	R	BANCO MUNDIAL SUIN DE COLOMBIA	79490820	FONSECA RUIZ JOSE ELIBERTO
65643	SOFTWARE WINSVRDATACTR 2012 OLP NL GOV 2PROC QLFD	9,280,000	5,609,245	Software	R	BANCO MUNDIAL SUIN DE COLOMBIA	79490820	FONSECA RUIZ JOSE ELIBERTO
65645	SOFTWARE SQLSVRSTDCORE 2012 OLP 2LIC NL GOV CORELIC QLFD	10,440,000	6,310,400	Software	R	BANCO MUNDIAL SUIN DE COLOMBIA	79490820	FONSECA RUIZ JOSE ELIBERTO
65647	SOFTWARE SQLSVRSTDCORE 2012 OLP 2LIC NL GOV CORELIC QLFD	10,440,000	6,310,400	Software	R	BANCO MUNDIAL SUIN DE COLOMBIA	79490820	FONSECA RUIZ JOSE ELIBERTO
65649	SOFTWARE SQLSVRSTDCORE 2012 OLP 2LIC NL GOV CORELIC QLFD	10,440,000	6,310,400	Software	R	BANCO MUNDIAL SUIN DE COLOMBIA	79490820	FONSECA RUIZ JOSE ELIBERTO
66672	SCANNER HP SCANJET N6350 NETWORK FLTBD	2,209,000	1,210,041	Equipos de Computación	R	BANCO MUNDIAL SUIN DE COLOMBIA	1030588082	RODRIGUEZ RONCANCIO JULIAN CAMILO
73047	LICENCIA ADOBE ACROBAT PROFESSIONAL 11 MULTIPLE PLATFORMS ESPAÑOL 1 USER PTO 450 NIVEL 11 + TLP 5.0 GOBIERNO	1,021,000	1,021,000	Licencias	R	BANCO MUNDIAL SUIN DE COLOMBIA	30732691	CORDOBA ANGULO MARCELA
73046	LICENCIA ADOBE ACROBAT PROFESSIONAL 11 MULTIPLE PLATFORMS ESPAÑOL 1 USER PTO 450 NIVEL 11 + TLP 5.0 GOBIERNO	1,021,000	1,021,000	Licencias	R	BANCO MUNDIAL SUIN DE COLOMBIA	22802589	ZAMBRANO AGUILAR NERY MARLYTH
66671	SCANNER HP SCANJET N6350 NETWORK FLTBD	2,209,000	1,210,041	Equipos de Computación	R	BANCO MUNDIAL SUIN DE COLOMBIA	52055352	REMOLINA BOITA DIANA ALEXANDRA
65648	SOFTWARE SQLSVRSTDCORE 2012 OLP 2LIC NL GOV CORELIC QLFD	10,440,000	6,310,400	Software	R	BANCO MUNDIAL SUIN DE COLOMBIA	79490820	FONSECA RUIZ JOSE ELIBERTO
65646	SOFTWARE SQLSVRSTDCORE 2012 OLP 2LIC NL GOV CORELIC QLFD	10,440,000	6,310,400	Software	R	BANCO MUNDIAL SUIN DE COLOMBIA	79490820	FONSECA RUIZ JOSE ELIBERTO
65644	SOFTWARE SQLSVRSTDCORE 2012 OLP 2LIC NL GOV CORELIC QLFD	10,440,000	6,310,400	Software	R	BANCO MUNDIAL SUIN DE COLOMBIA	79490820	FONSECA RUIZ JOSE ELIBERTO
65642	SOFTWARE WINSVRDATACTR 2012 OLP NL GOV 2PROC QLFD	9,280,000	5,609,245	Software	R	BANCO MUNDIAL SUIN DE COLOMBIA	79490820	FONSECA RUIZ JOSE ELIBERTO
65641	DISCO DURO HP M6612 2 TB 6G SAS 7.2K 3.5 IN MDL HDD	2,900,000	1,752,889	Equipos de Computación	R	BANCO MUNDIAL SUIN DE COLOMBIA	79490820	FONSECA RUIZ JOSE ELIBERTO
65640	DISCO DURO HP M6612 2 TB 6G SAS 7.2K 3.5 IN MDL HDD	2,900,000	1,752,889	Equipos de Computación	R	BANCO MUNDIAL SUIN DE COLOMBIA	79490820	FONSECA RUIZ JOSE ELIBERTO
65595	COMPUTADOR PORTATIL HP ProBook 6470b i5-3230M	3,247,553	2,036,937	Equipos de Computación	R	COOP. INTERNACIONAL ATENCION A VICTIMAS	79431342	SANNIN POMBO JORGE ANTONIO
65593	COMPUTADOR PORTATIL HP ProBook 6470b i5-3230M	3,247,553	2,036,937	Equipos de Computación	R	COOP. INTERNACIONAL ATENCION A VICTIMAS	16499432	ECHEVERRI VELEZ ELIO FABIO
65594	COMPUTADOR PORTATIL HP ProBook 6470b i5-3230M	3,247,553	2,036,937	Equipos de Computación	R	COOP. INTERNACIONAL ATENCION A VICTIMAS	19251437	SALGADO GARCIA JORGE ALBERTO
65592	IMPRESORA MULTIFUNCIONAL LASERJET M4555h MFP CN1A083957	4,757,342	2,983,911	Equipos de Computación	R	COOP. INTERNACIONAL ATENCION A VICTIMAS	79431342	SANNIN POMBO JORGE ANTONIO
60566	SOFTWARE SIIGO CONTABILIDAD - PRESUPUESTO - ADMINISTRACION. CONTRATO SERVICIOS No. 004 DE 2010, FACT. 25246 Y 27223 DE 2011.	13,841,400	13,841,400	Software	R	COOP. INTERNACIONAL ATENCION A VICTIMAS	13258078	MONROY VELASCO ALBERTO
64430	PAPELERAS DE SOBREMESA O ESCRITORIO PLACA 4248	50,217	50,217	Muebles y Enseres	R	COOP. INTERNACIONAL JUSTICIA Y DERECHOS HUMANOS	1018427531	RINCÓN AGUDELO ADRIANA ROCIO

72777	UNIDAD CENTRAL DE PROCESO HP ELITEDESK 800	3,030,598	686,936	Equipos de Computación	R	DIRECCIÓN NACIONAL DE ESTUPEFACIENTES DNE	79904796	CUESTA SIMANCA ARLEYS
72374	MONITOR HP PRODISPLAY P200	598,637	598,637	Equipos de Computación	R	DIRECCIÓN NACIONAL DE ESTUPEFACIENTES DNE	80280156	ORDOÑEZ MAURICIO
72609	UNIDAD CENTRAL DE PROCESO HP ELITEDESK 800	3,030,598	757,650	Equipos de Computación	R	DIRECCIÓN NACIONAL DE ESTUPEFACIENTES DNE	19425143	GOMEZ HIGUERA FRANCISCO ALBERTO
72592	MONITOR HP PRODISPLAY P200	598,637	598,637	Equipos de Computación	R	DIRECCIÓN NACIONAL DE ESTUPEFACIENTES DNE	1018451750	BARRERA CASTIBLANCO MARCOS ANDRES
72596	TECLADO HP AMPLIADO EN ESPAÑOL 101 TECLAS	112,244	112,244	Equipos de Computación	R	DIRECCIÓN NACIONAL DE ESTUPEFACIENTES DNE	46355376	RICAUARTE ALDANA ADRIANA
72524	TECLADO HP AMPLIADO EN ESPAÑOL 101 TECLAS	112,244	112,244	Equipos de Computación	R	DIRECCIÓN NACIONAL DE ESTUPEFACIENTES DNE	19251437	SALGADO GARCIA JORGE ALBERTO
72414	UNIDAD CENTRAL DE PROCESO HP ELITEDESK 800	3,030,598	882,241	Equipos de Computación	R	DIRECCIÓN NACIONAL DE ESTUPEFACIENTES DNE	52962079	RINCÓN CARDENAS ANGELICA
72452	UNIDAD CENTRAL DE PROCESO HP ELITEDESK 800	3,030,598	835,098	Equipos de Computación	R	DIRECCIÓN NACIONAL DE ESTUPEFACIENTES DNE	1049618114	GOMEZ TANIA JHOANA
72440	UNIDAD CENTRAL DE PROCESO HP ELITEDESK 800	3,030,598	846,884	Equipos de Computación	R	DIRECCIÓN NACIONAL DE ESTUPEFACIENTES DNE	33367694	GAONA CIFUENTES NATALIA
72423	MONITOR HP PRODISPLAY P200	598,637	598,637	Equipos de Computación	R	DIRECCIÓN NACIONAL DE ESTUPEFACIENTES DNE	43654087	CARDENAS TORRES LEINED YANED
72557	MONITOR HP PRODISPLAY P200	598,637	598,637	Equipos de Computación	R	DIRECCIÓN NACIONAL DE ESTUPEFACIENTES DNE	79505783	NEIVA BLANCO CESAR AUGUSTO
72519	TECLADO HP AMPLIADO EN ESPAÑOL 101 TECLAS	112,244	112,244	Equipos de Computación	R	DIRECCIÓN NACIONAL DE ESTUPEFACIENTES DNE	12134327	VARGAS DIAZ RAMIRO
72595	MONITOR HP PRODISPLAY P200	598,637	598,637	Equipos de Computación	R	DIRECCIÓN NACIONAL DE ESTUPEFACIENTES DNE	46355376	RICAUARTE ALDANA ADRIANA
72573	BOMBA CENTRIFUGA	918,850	918,850	Herramientas y Accesorios	R	DIRECCIÓN NACIONAL DE ESTUPEFACIENTES DNE	80132861	RIVERA RODRIGUEZ JHON FREDDY
72738	TECLADO HP AMPLIADO EN ESPAÑOL 101 TECLAS	112,244	112,244	Equipos de Computación	R	DIRECCIÓN NACIONAL DE ESTUPEFACIENTES DNE	1023014619	RAMIREZ JUAN CARLOS
73012	TECLADO HP AMPLIADO EN ESPAÑOL 101 TECLAS	112,244	112,244	Equipos de Computación	R	DIRECCIÓN NACIONAL DE ESTUPEFACIENTES DNE	51550243	OSPINA VALDERRAMA MARIA INES
73010	TECLADO HP AMPLIADO EN ESPAÑOL 101 TECLAS	112,244	112,244	Equipos de Computación	R	DIRECCIÓN NACIONAL DE ESTUPEFACIENTES DNE	19460008	CEBALLOS RIAÑO ORLANDO EXEQUIEL
72891	TECLADO HP AMPLIADO EN ESPAÑOL 101 TECLAS	112,244	112,244	Equipos de Computación	R	DIRECCIÓN NACIONAL DE ESTUPEFACIENTES DNE	52018446	TORRES RIOS SANDRA PATRICIA
72798	TECLADO HP AMPLIADO EN ESPAÑOL 101 TECLAS	112,244	112,244	Equipos de Computación	R	DIRECCIÓN NACIONAL DE ESTUPEFACIENTES DNE	33153234	RODRIGUEZ RUTH TERESA
72797	TECLADO HP AMPLIADO EN ESPAÑOL 101 TECLAS	112,244	112,244	Equipos de Computación	R	DIRECCIÓN NACIONAL DE ESTUPEFACIENTES DNE	65767681	ARAGON TRUJILLO SANDRA LILIANA

72796	TECLADO HP AMPLIADO EN ESPAÑOL 101 TECLAS	112,244	112,244	Equipos de Computación	R	DIRECCIÓN NACIONAL DE ESTUPEFACIENTES DNE	9526647	PAVA PAVA CARLOS ALBERTO
72795	TECLADO HP AMPLIADO EN ESPAÑOL 101 TECLAS	112,244	112,244	Equipos de Computación	R	DIRECCIÓN NACIONAL DE ESTUPEFACIENTES DNE	12549930	BARROS ACOSTA JAVIER
72558	TECLADO HP AMPLIADO EN ESPAÑOL 101 TECLAS	112,244	112,244	Equipos de Computación	R	DIRECCIÓN NACIONAL DE ESTUPEFACIENTES DNE	79505783	NEIVA BLANCO CESAR AUGUSTO
72906	SCANNER DOCUMENTAL KODAK I2800	4,190,919	812,573	Equipos de Computación	R	DIRECCIÓN NACIONAL DE ESTUPEFACIENTES DNE	13823216	ACOSTA TARAZONA SEVERO
72584	SCANNER DOCUMENTAL KODAK I2800	4,190,919	1,061,699	Equipos de Computación	R	DIRECCIÓN NACIONAL DE ESTUPEFACIENTES DNE	41773860	LOPEZ CORTES ANA CECILIA
73192	SCANNER DE CAMA PLANA Y ADF HP N6350	3,104,685	365,663	Equipos de Computación	R	DIRECCIÓN NACIONAL DE ESTUPEFACIENTES DNE	80169853	ARIZA BAUTISTA ANDRES ROBERTO
72715	SCANNER DE CAMA PLANA Y ADF HP N6350	3,104,685	726,151	Equipos de Computación	R	DIRECCIÓN NACIONAL DE ESTUPEFACIENTES DNE	40015654	SANDOVAL GOMEZ MARIA CONSUELO
72535	SCANNER DE CAMA PLANA Y ADF HP N6350	3,104,685	829,641	Equipos de Computación	R	DIRECCIÓN NACIONAL DE ESTUPEFACIENTES DNE	19251437	SALGADO GARCIA JORGE ALBERTO
72709	IMPRESORA LASER COLOR HP ENTERPRISE M651DN S/N: JPCCG862VC	7,646,005	1,788,316	Equipos de Computación	R	DIRECCIÓN NACIONAL DE ESTUPEFACIENTES DNE	35420465	RODRIGUEZ ROJAS DIANA DEL PILAR
72674	IMPRESORA LASER COLOR HP ENTERPRISE M651DN	7,646,005	1,869,023	Equipos de Computación	R	DIRECCIÓN NACIONAL DE ESTUPEFACIENTES DNE	79270540	PEDRAZA HECTOR HENRY
72391	IMPRESORA LASER COLOR HP ENTERPRISE M651DN	7,646,005	2,306,545	Equipos de Computación	R	DIRECCIÓN NACIONAL DE ESTUPEFACIENTES DNE	65781194	CIFUENTES CHALARCA MONICA PAOLA
73195	IMPRESORA LASER MONOCROMATICA HP LASERJET ENTERPRISE 600 S/N: CNBCDB105M	5,822,633	663,133	Equipos de Computación	R	DIRECCIÓN NACIONAL DE ESTUPEFACIENTES DNE	52167918	MENDEZ FERNANDEZ LIZBETH
73035	TECLADO HP AMPLIADO EN ESPAÑOL 101 TECLAS	112,244	112,244	Equipos de Computación	R	DIRECCIÓN NACIONAL DE ESTUPEFACIENTES DNE	1032358938	SANTA MORA SANDRA MILENA
73033	TECLADO HP AMPLIADO EN ESPAÑOL 101 TECLAS	112,244	112,244	Equipos de Computación	R	DIRECCIÓN NACIONAL DE ESTUPEFACIENTES DNE	6776590	GONZALEZ DIAZ JHON ANGEL
73027	TECLADO HP AMPLIADO EN ESPAÑOL 101 TECLAS	112,244	112,244	Equipos de Computación	R	DIRECCIÓN NACIONAL DE ESTUPEFACIENTES DNE	1136888167	MARTINEZ GUANA PAMELA
73025	TECLADO HP AMPLIADO EN ESPAÑOL 101 TECLAS	112,244	112,244	Equipos de Computación	R	DIRECCIÓN NACIONAL DE ESTUPEFACIENTES DNE	31838623	PALACIO CEPEDA MARISOL
73023	TECLADO HP AMPLIADO EN ESPAÑOL 101 TECLAS	112,244	112,244	Equipos de Computación	R	DIRECCIÓN NACIONAL DE ESTUPEFACIENTES DNE	39533489	DUARTE ZAPATA FLORALBA
73018	TECLADO HP AMPLIADO EN ESPAÑOL 101 TECLAS	112,244	112,244	Equipos de Computación	R	DIRECCIÓN NACIONAL DE ESTUPEFACIENTES DNE	31838623	PALACIO CEPEDA MARISOL
73016	TECLADO HP AMPLIADO EN ESPAÑOL 101 TECLAS	112,244	112,244	Equipos de Computación	R	DIRECCIÓN NACIONAL DE ESTUPEFACIENTES DNE	7181832	MERCHAN RACHE VICTOR DAMIAN
72783	TECLADO HP AMPLIADO EN ESPAÑOL 101 TECLAS	112,244	112,244	Equipos de Computación	R	DIRECCIÓN NACIONAL DE ESTUPEFACIENTES DNE	51821328	MOLINA BEJARANO LUZ MARY

72780	TECLADO HP AMPLIADO EN ESPAÑOL 101 TECLAS	112,244	112,244	Equipos de Computación	R	DIRECCIÓN NACIONAL DE ESTUPEFACIENTES DNE	1033682061	VALENCIA OSPINA VIVIANA
72737	MONITOR HP PRODISPLAY P200	598,637	598,637	Equipos de Computación	R	DIRECCIÓN NACIONAL DE ESTUPEFACIENTES DNE	1023014619	RAMIREZ JUAN CARLOS
72693	MONITOR HP PRODISPLAY P200	598,637	598,637	Equipos de Computación	R	DIRECCIÓN NACIONAL DE ESTUPEFACIENTES DNE	1098679616	ALDANA ACEVEDO NEIDI SORAIDA
72686	MONITOR HP PRODISPLAY P200	598,637	598,637	Equipos de Computación	R	DIRECCIÓN NACIONAL DE ESTUPEFACIENTES DNE	36157653	PARRA PERDOMO MARIA TERESA
72682	MONITOR HP PRODISPLAY P200	598,637	598,637	Equipos de Computación	R	DIRECCIÓN NACIONAL DE ESTUPEFACIENTES DNE	80082532	LARA AGUDELO ANDRES JAVIER
72607	MONITOR HP PRODISPLAY P200	598,637	598,637	Equipos de Computación	R	DIRECCIÓN NACIONAL DE ESTUPEFACIENTES DNE	19425143	GOMEZ HIGUERA FRANCISCO ALBERTO
72587	MONITOR HP PRODISPLAY P200	598,637	598,637	Equipos de Computación	R	DIRECCIÓN NACIONAL DE ESTUPEFACIENTES DNE	1032372824	LIZARAZO VARGAS NADIA
72581	MONITOR HP PRODISPLAY P200	598,637	598,637	Equipos de Computación	R	DIRECCIÓN NACIONAL DE ESTUPEFACIENTES DNE	41773860	LOPEZ CORTES ANA CECILIA
72578	MONITOR HP PRODISPLAY P200	598,637	598,637	Equipos de Computación	R	DIRECCIÓN NACIONAL DE ESTUPEFACIENTES DNE	3382900	MARIN CASTRILLON JESUS FERNANDO
72574	MONITOR HP PRODISPLAY P200	598,637	598,637	Equipos de Computación	R	DIRECCIÓN NACIONAL DE ESTUPEFACIENTES DNE	51776071	BRIÑEZ GOMEZ CARMEN GLORIA
73039	MONITOR HP PRODISPLAY P200	598,637	598,637	Equipos de Computación	R	DIRECCIÓN NACIONAL DE ESTUPEFACIENTES DNE	80919184	MUÑOZ MURILLO EDWIN ARTURO
73034	MONITOR HP PRODISPLAY P200	598,637	598,637	Equipos de Computación	R	DIRECCIÓN NACIONAL DE ESTUPEFACIENTES DNE	1032358938	SANTA MORA SANDRA MILENA
73032	MONITOR HP PRODISPLAY P200	598,637	598,637	Equipos de Computación	R	DIRECCIÓN NACIONAL DE ESTUPEFACIENTES DNE	6776590	GONZALEZ DIAZ JHON ANGEL
73029	MONITOR HP PRODISPLAY P200	598,637	598,637	Equipos de Computación	R	DIRECCIÓN NACIONAL DE ESTUPEFACIENTES DNE	1136888167	MARTINEZ GUANA PAMELA
73026	MONITOR HP PRODISPLAY P200	598,637	598,637	Equipos de Computación	R	DIRECCIÓN NACIONAL DE ESTUPEFACIENTES DNE	31838623	PALACIO CEPEDA MARISOL
73021	MONITOR HP PRODISPLAY P200	598,637	598,637	Equipos de Computación	R	DIRECCIÓN NACIONAL DE ESTUPEFACIENTES DNE	39533489	DUARTE ZAPATA FLORALBA
73020	MONITOR HP PRODISPLAY P200	598,637	598,637	Equipos de Computación	R	DIRECCIÓN NACIONAL DE ESTUPEFACIENTES DNE	31838623	PALACIO CEPEDA MARISOL
73015	MONITOR HP PRODISPLAY P200	598,637	598,637	Equipos de Computación	R	DIRECCIÓN NACIONAL DE ESTUPEFACIENTES DNE	7181832	MERCHAN RACHE VICTOR DAMIAN
73011	MONITOR HP PRODISPLAY P200	598,637	598,637	Equipos de Computación	R	DIRECCIÓN NACIONAL DE ESTUPEFACIENTES DNE	51550243	OSPINA VALDERRAMA MARIA INES
72800	UNIDAD CENTRAL DE PROCESO HP ELITEDESK 800	3,030,598	648,211	Equipos de Computación	R	DIRECCIÓN NACIONAL DE ESTUPEFACIENTES DNE	9526647	PAVA PAVA CARLOS ALBERTO

72799	UNIDAD CENTRAL DE PROCESO HP ELITEDESK 800	3,030,598	648,211	Equipos de Computación	R	DIRECCIÓN NACIONAL DE ESTUPEFACIENTES DNE	12549930	BARROS ACOSTA JAVIER
72397	TECLADO HP AMPLIADO EN ESPAÑOL 101 TECLAS	112,244	112,244	Equipos de Computación	R	DIRECCIÓN NACIONAL DE ESTUPEFACIENTES DNE	5935737	COBOS ABRIL JOSE GUILLERMO
72387	TECLADO HP AMPLIADO EN ESPAÑOL 101 TECLAS	112,244	112,244	Equipos de Computación	R	DIRECCIÓN NACIONAL DE ESTUPEFACIENTES DNE	52018446	TORRES RIOS SANDRA PATRICIA
72384	TECLADO HP AMPLIADO EN ESPAÑOL 101 TECLAS	112,244	112,244	Equipos de Computación	R	DIRECCIÓN NACIONAL DE ESTUPEFACIENTES DNE	52018446	TORRES RIOS SANDRA PATRICIA
72381	TECLADO HP AMPLIADO EN ESPAÑOL 101 TECLAS	112,244	112,244	Equipos de Computación	R	DIRECCIÓN NACIONAL DE ESTUPEFACIENTES DNE	1010189487	MORENO PEREZ YULY MARCELA
72378	TECLADO HP AMPLIADO EN ESPAÑOL 101 TECLAS	112,244	112,244	Equipos de Computación	R	DIRECCIÓN NACIONAL DE ESTUPEFACIENTES DNE	79756896	CORREA ARIZA OSCAR SNEIDER
72375	TECLADO HP AMPLIADO EN ESPAÑOL 101 TECLAS	112,244	112,244	Equipos de Computación	R	DIRECCIÓN NACIONAL DE ESTUPEFACIENTES DNE	80280156	ORDÓÑEZ MAURICIO
72372	TECLADO HP AMPLIADO EN ESPAÑOL 101 TECLAS	112,244	112,244	Equipos de Computación	R	DIRECCIÓN NACIONAL DE ESTUPEFACIENTES DNE	33367694	GAONA CIFUENTES NATALIA
70841	ESTANTERIA PESADA PARA ARCHIVO GENERAL PB 2813	9,066,667	9,066,667	Muebles y Enseres	R	DIRECCIÓN NACIONAL DE ESTUPEFACIENTES DNE	52018446	TORRES RIOS SANDRA PATRICIA
70777	ESTANTE PB 2822	17,500	17,500	Muebles y Enseres	R	DIRECCIÓN NACIONAL DE ESTUPEFACIENTES DNE	52018446	TORRES RIOS SANDRA PATRICIA
70776	ESTANTE PB 2821	17,500	17,500	Muebles y Enseres	R	DIRECCIÓN NACIONAL DE ESTUPEFACIENTES DNE	52018446	TORRES RIOS SANDRA PATRICIA
70733	SILLA FIJA PLASTICA PB 3212	16,213	16,213	Muebles y Enseres	R	DIRECCIÓN NACIONAL DE ESTUPEFACIENTES DNE	52018446	TORRES RIOS SANDRA PATRICIA
70943	SILLA FIJA PB 2044	12,000	12,000	Muebles y Enseres	R	DIRECCIÓN NACIONAL DE ESTUPEFACIENTES DNE	3017476	GUAUTA RINCON LIBARDO
71374	BRILLADORA KF-MILL FULL PB 2753	2,421,944	745,959	Otros Maquinaria y Equipo	R	DIRECCIÓN NACIONAL DE ESTUPEFACIENTES DNE	1136888167	MARTINEZ GUANA PAMELA
70712	SILLA FIJA PB 3977	12,000	12,000	Muebles y Enseres	R	DIRECCIÓN NACIONAL DE ESTUPEFACIENTES DNE	3017476	GUAUTA RINCON LIBARDO
73209	UNIDAD CENTRAL DE PROCESO HP ELITEDESK 800 SERIE: MXL4331915	3,030,598	303,060	Equipos de Computación	R	DIRECCIÓN NACIONAL DE ESTUPEFACIENTES DNE	52018446	TORRES RIOS SANDRA PATRICIA
72784	UNIDAD CENTRAL DE PROCESO HP ELITEDESK 800	3,030,598	683,568	Equipos de Computación	R	DIRECCIÓN NACIONAL DE ESTUPEFACIENTES DNE	51821328	MOLINA BEJARANO LUZ MARY
72781	UNIDAD CENTRAL DE PROCESO HP ELITEDESK 800	3,030,598	686,936	Equipos de Computación	R	DIRECCIÓN NACIONAL DE ESTUPEFACIENTES DNE	1033682061	VALENCIA OSPINA VIVIANA
72739	UNIDAD CENTRAL DE PROCESO HP ELITEDESK 800	3,030,598	708,823	Equipos de Computación	R	DIRECCIÓN NACIONAL DE ESTUPEFACIENTES DNE	1023014619	RAMIREZ JUAN CARLOS
72695	UNIDAD CENTRAL DE PROCESO HP ELITEDESK 800	3,030,598	718,925	Equipos de Computación	R	DIRECCIÓN NACIONAL DE ESTUPEFACIENTES DNE	1098679616	ALDANA ACEVEDO NEIDI SORAIDA

72688	UNIDAD CENTRAL DE PROCESO HP ELITEDESK 800	3,030,598	730,711	Equipos de Computación	R	DIRECCIÓN NACIONAL DE ESTUPEFACIENTES DNE	36157653	PARRA PERDOMO MARIA TERESA
72684	UNIDAD CENTRAL DE PROCESO HP ELITEDESK 800	3,030,598	737,446	Equipos de Computación	R	DIRECCIÓN NACIONAL DE ESTUPEFACIENTES DNE	80082532	LARA AGUDELO ANDRES JAVIER
72597	UNIDAD CENTRAL DE PROCESO HP ELITEDESK 800	3,030,598	764,384	Equipos de Computación	R	DIRECCIÓN NACIONAL DE ESTUPEFACIENTES DNE	46355376	RICAUARTE ALDANA ADRIANA
72594	UNIDAD CENTRAL DE PROCESO HP ELITEDESK 800	3,030,598	766,068	Equipos de Computación	R	DIRECCIÓN NACIONAL DE ESTUPEFACIENTES DNE	1018451750	BARRERA CASTIBLANCO MARCOS ANDRES
72588	UNIDAD CENTRAL DE PROCESO HP ELITEDESK 800	3,030,598	767,752	Equipos de Computación	R	DIRECCIÓN NACIONAL DE ESTUPEFACIENTES DNE	1032372824	LIZARAZO VARGAS NADIA
72583	UNIDAD CENTRAL DE PROCESO HP ELITEDESK 800	3,030,598	767,752	Equipos de Computación	R	DIRECCIÓN NACIONAL DE ESTUPEFACIENTES DNE	41773860	LOPEZ CORTES ANA CECILIA
72580	UNIDAD CENTRAL DE PROCESO HP ELITEDESK 800	3,030,598	772,803	Equipos de Computación	R	DIRECCIÓN NACIONAL DE ESTUPEFACIENTES DNE	3382900	MARIN CASTRILLON JESUS FERNANDO
72576	UNIDAD CENTRAL DE PROCESO HP ELITEDESK 800	3,030,598	777,854	Equipos de Computación	R	DIRECCIÓN NACIONAL DE ESTUPEFACIENTES DNE	51776071	BRIÑEZ GOMEZ CARMEN GLORIA
72559	UNIDAD CENTRAL DE PROCESO HP ELITEDESK 800	3,030,598	798,058	Equipos de Computación	R	DIRECCIÓN NACIONAL DE ESTUPEFACIENTES DNE	79505783	NEIVA BLANCO CESAR AUGUSTO
72538	UNIDAD CENTRAL DE PROCESO HP ELITEDESK 800 SERIE: MXL4330VRR	3,030,598	808,160	Equipos de Computación	R	DIRECCIÓN NACIONAL DE ESTUPEFACIENTES DNE	52898829	REDONDO VARGAS MONICA ALEXANDRA
72533	UNIDAD CENTRAL DE PROCESO HP ELITEDESK 800	3,030,598	809,843	Equipos de Computación	R	DIRECCIÓN NACIONAL DE ESTUPEFACIENTES DNE	80150800	PEDROZO FRANCISCO JAVIER
72525	UNIDAD CENTRAL DE PROCESO HP ELITEDESK 800	3,030,598	824,996	Equipos de Computación	R	DIRECCIÓN NACIONAL DE ESTUPEFACIENTES DNE	19251437	SALGADO GARCIA JORGE ALBERTO
72520	UNIDAD CENTRAL DE PROCESO HP ELITEDESK 800	3,030,598	830,047	Equipos de Computación	R	DIRECCIÓN NACIONAL DE ESTUPEFACIENTES DNE	12134327	VARGAS DIAZ RAMIRO
72513	UNIDAD CENTRAL DE PROCESO HP ELITEDESK 800	3,030,598	830,047	Equipos de Computación	R	DIRECCIÓN NACIONAL DE ESTUPEFACIENTES DNE	51760729	GALLEGO SALAS NOHORA ROCIO
72433	UNIDAD CENTRAL DE PROCESO HP ELITEDESK 800	3,030,598	848,567	Equipos de Computación	R	DIRECCIÓN NACIONAL DE ESTUPEFACIENTES DNE	19251437	SALGADO GARCIA JORGE ALBERTO
72430	UNIDAD CENTRAL DE PROCESO HP ELITEDESK 800	3,030,598	848,567	Equipos de Computación	R	DIRECCIÓN NACIONAL DE ESTUPEFACIENTES DNE	65781194	CIFUENTES CHALARCA MONICA PAOLA
72425	UNIDAD CENTRAL DE PROCESO HP ELITEDESK 800	3,030,598	860,353	Equipos de Computación	R	DIRECCIÓN NACIONAL DE ESTUPEFACIENTES DNE	43654087	CARDENAS TORRES LEINED YANED
72418	UNIDAD CENTRAL DE PROCESO HP ELITEDESK 800 serie: MXL4421JT4	3,030,598	872,139	Equipos de Computación	R	DIRECCIÓN NACIONAL DE ESTUPEFACIENTES DNE	6422715	GOMEZ GIRALDO ALFREDO
72411	UNIDAD CENTRAL DE PROCESO HP ELITEDESK 800	3,030,598	882,241	Equipos de Computación	R	DIRECCIÓN NACIONAL DE ESTUPEFACIENTES DNE	52055352	REMOLINA BOITA DIANA ALEXANDRA
72407	UNIDAD CENTRAL DE PROCESO HP ELITEDESK 800	3,030,598	882,241	Equipos de Computación	R	DIRECCIÓN NACIONAL DE ESTUPEFACIENTES DNE	72200297	KLEEFLED CUARTAS DAVID FELIPE

72405	UNIDAD CENTRAL DE PROCESO HP ELITEDESK 800	3,030,598	882,241	Equipos de Computación	R	DIRECCIÓN NACIONAL DE ESTUPEFACIENTES DNE	52055352	REMOLINA BOITA DIANA ALEXANDRA
72398	UNIDAD CENTRAL DE PROCESO HP ELITEDESK 800	3,030,598	910,863	Equipos de Computación	R	DIRECCIÓN NACIONAL DE ESTUPEFACIENTES DNE	5935737	COBOS ABRIL JOSE GUILLERMO
72388	UNIDAD CENTRAL DE PROCESO HP ELITEDESK 800	3,030,598	926,016	Equipos de Computación	R	DIRECCIÓN NACIONAL DE ESTUPEFACIENTES DNE	52018446	TORRES RIOS SANDRA PATRICIA
72385	UNIDAD CENTRAL DE PROCESO HP ELITEDESK 800	3,030,598	926,016	Equipos de Computación	R	DIRECCIÓN NACIONAL DE ESTUPEFACIENTES DNE	52018446	TORRES RIOS SANDRA PATRICIA
72382	UNIDAD CENTRAL DE PROCESO HP ELITEDESK 800	3,030,598	926,016	Equipos de Computación	R	DIRECCIÓN NACIONAL DE ESTUPEFACIENTES DNE	1010189487	MORENO PEREZ YULY MARCELA
72379	UNIDAD CENTRAL DE PROCESO HP ELITEDESK 800	3,030,598	926,016	Equipos de Computación	R	DIRECCIÓN NACIONAL DE ESTUPEFACIENTES DNE	79756896	CORREA ARIZA OSCAR SNEIDER
72376	UNIDAD CENTRAL DE PROCESO HP ELITEDESK 800	3,030,598	926,016	Equipos de Computación	R	DIRECCIÓN NACIONAL DE ESTUPEFACIENTES DNE	80280156	ORDOÑEZ MAURICIO
72373	UNIDAD CENTRAL DE PROCESO HP ELITEDESK 800	3,030,598	926,016	Equipos de Computación	R	DIRECCIÓN NACIONAL DE ESTUPEFACIENTES DNE	33367694	GAONA CIFUENTES NATALIA
72370	UNIDAD CENTRAL DE PROCESO HP ELITEDESK 800	3,030,598	926,016	Equipos de Computación	R	DIRECCIÓN NACIONAL DE ESTUPEFACIENTES DNE	80280156	ORDOÑEZ MAURICIO
72367	UNIDAD CENTRAL DE PROCESO HP ELITEDESK 800	3,030,598	926,016	Equipos de Computación	R	DIRECCIÓN NACIONAL DE ESTUPEFACIENTES DNE	1026254187	PARDO PERILLA YULI MARCELA
72531	MONITOR HP PRODISPLAY P200	598,637	598,637	Equipos de Computación	R	DIRECCIÓN NACIONAL DE ESTUPEFACIENTES DNE	80150800	PEDOZO FRANCISCO JAVIER
72523	MONITOR HP PRODISPLAY P200	598,637	598,637	Equipos de Computación	R	DIRECCIÓN NACIONAL DE ESTUPEFACIENTES DNE	19251437	SALGADO GARCIA JORGE ALBERTO
72518	MONITOR HP PRODISPLAY P200	598,637	598,637	Equipos de Computación	R	DIRECCIÓN NACIONAL DE ESTUPEFACIENTES DNE	12134327	VARGAS DIAZ RAMIRO
72511	MONITOR HP PRODISPLAY P200	598,637	598,637	Equipos de Computación	R	DIRECCIÓN NACIONAL DE ESTUPEFACIENTES DNE	51760729	GALLEGO SALAS NOHORA ROCIO
72450	MONITOR HP PRODISPLAY P200	598,637	598,637	Equipos de Computación	R	DIRECCIÓN NACIONAL DE ESTUPEFACIENTES DNE	1049618114	GOMEZ TANIA JHOANA
72438	MONITOR HP PRODISPLAY P200	598,637	598,637	Equipos de Computación	R	DIRECCIÓN NACIONAL DE ESTUPEFACIENTES DNE	33367694	GAONA CIFUENTES NATALIA
72431	MONITOR HP PRODISPLAY P200	598,637	598,637	Equipos de Computación	R	DIRECCIÓN NACIONAL DE ESTUPEFACIENTES DNE	19251437	SALGADO GARCIA JORGE ALBERTO
72428	MONITOR HP PRODISPLAY P200	598,637	598,637	Equipos de Computación	R	DIRECCIÓN NACIONAL DE ESTUPEFACIENTES DNE	65781194	CIFUENTES CHALARCA MONICA PAOLA
72416	MONITOR HP PRODISPLAY P200 SERIE: CNK4260NMM	598,637	598,637	Equipos de Computación	R	DIRECCIÓN NACIONAL DE ESTUPEFACIENTES DNE	6422715	GOMEZ GIRALDO ALFREDO
72412	MONITOR HP PRODISPLAY P200	598,637	598,637	Equipos de Computación	R	DIRECCIÓN NACIONAL DE ESTUPEFACIENTES DNE	52962079	RINCÓN CARDENAS ANGELICA

72409	MONITOR HP PRODISPLAY P200	598,637	598,637	Equipos de Computación	R	DIRECCIÓN NACIONAL DE ESTUPEFACIENTES DNE	52055352	REMOLINA BOITA DIANA ALEXANDRA
72408	MONITOR HP PRODISPLAY P200	598,637	598,637	Equipos de Computación	R	DIRECCIÓN NACIONAL DE ESTUPEFACIENTES DNE	72200297	KLEEFLED CUARTAS DAVID FELIPE
72403	MONITOR HP PRODISPLAY P200	598,637	598,637	Equipos de Computación	R	DIRECCIÓN NACIONAL DE ESTUPEFACIENTES DNE	52055352	REMOLINA BOITA DIANA ALEXANDRA
72396	MONITOR HP PRODISPLAY P200	598,637	598,637	Equipos de Computación	R	DIRECCIÓN NACIONAL DE ESTUPEFACIENTES DNE	5935737	COBOS ABRIL JOSE GUILLERMO
72386	MONITOR HP PRODISPLAY P200	598,637	598,637	Equipos de Computación	R	DIRECCIÓN NACIONAL DE ESTUPEFACIENTES DNE	52018446	TORRES RIOS SANDRA PATRICIA
72383	MONITOR HP PRODISPLAY P200	598,637	598,637	Equipos de Computación	R	DIRECCIÓN NACIONAL DE ESTUPEFACIENTES DNE	52018446	TORRES RIOS SANDRA PATRICIA
72380	MONITOR HP PRODISPLAY P200	598,637	598,637	Equipos de Computación	R	DIRECCIÓN NACIONAL DE ESTUPEFACIENTES DNE	1010189487	MORENO PEREZ YULY MARCELA
72377	MONITOR HP PRODISPLAY P200	598,637	598,637	Equipos de Computación	R	DIRECCIÓN NACIONAL DE ESTUPEFACIENTES DNE	79756896	CORREA ARIZA OSCAR SNEIDER
72371	MONITOR HP PRODISPLAY P200	598,637	598,637	Equipos de Computación	R	DIRECCIÓN NACIONAL DE ESTUPEFACIENTES DNE	33367694	GAONA CIFUENTES NATALIA
72368	MONITOR HP PRODISPLAY P200	598,637	598,637	Equipos de Computación	R	DIRECCIÓN NACIONAL DE ESTUPEFACIENTES DNE	80280156	ORDOÑEZ MAURICIO
72365	MONITOR HP PRODISPLAY P200	598,637	598,637	Equipos de Computación	R	DIRECCIÓN NACIONAL DE ESTUPEFACIENTES DNE	1026254187	PARDO PERILLA YULI MARCELA
73060	UNIDAD CENTRAL DE PROCESO HP ELITEDESK 800	3,030,598	574,130	Equipos de Computación	R	DIRECCIÓN NACIONAL DE ESTUPEFACIENTES DNE	39671359	GONZALEZ BOGOTA MARLENY
73057	UNIDAD CENTRAL DE PROCESO HP ELITEDESK 800	3,030,598	575,814	Equipos de Computación	R	DIRECCIÓN NACIONAL DE ESTUPEFACIENTES DNE	51812460	SAENZ PARRA MYRIAM ANDREA
73054	UNIDAD CENTRAL DE PROCESO HP ELITEDESK 800	3,030,598	575,814	Equipos de Computación	R	DIRECCIÓN NACIONAL DE ESTUPEFACIENTES DNE	37843423	GONZALEZ MILLARES TANIA
73050	UNIDAD CENTRAL DE PROCESO HP ELITEDESK 800	3,030,598	585,916	Equipos de Computación	R	DIRECCIÓN NACIONAL DE ESTUPEFACIENTES DNE	33375329	DIAZ ULLOA CLAUDIA MILENA
73042	UNIDAD CENTRAL DE PROCESO HP ELITEDESK 800	3,030,598	585,916	Equipos de Computación	R	DIRECCIÓN NACIONAL DE ESTUPEFACIENTES DNE	33375329	DIAZ ULLOA CLAUDIA MILENA
73038	UNIDAD CENTRAL DE PROCESO HP ELITEDESK 800	3,030,598	585,916	Equipos de Computación	R	DIRECCIÓN NACIONAL DE ESTUPEFACIENTES DNE	80919184	MUÑOZ MURILLO EDWIN ARTURO
73036	UNIDAD CENTRAL DE PROCESO HP ELITEDESK 800	3,030,598	585,916	Equipos de Computación	R	DIRECCIÓN NACIONAL DE ESTUPEFACIENTES DNE	1032358938	SANTA MORA SANDRA MILENA
73031	UNIDAD CENTRAL DE PROCESO HP ELITEDESK 800	3,030,598	585,916	Equipos de Computación	R	DIRECCIÓN NACIONAL DE ESTUPEFACIENTES DNE	6776590	GONZALEZ DIAZ JHON ANGEL
73028	UNIDAD CENTRAL DE PROCESO HP ELITEDESK 800	3,030,598	585,916	Equipos de Computación	R	DIRECCIÓN NACIONAL DE ESTUPEFACIENTES DNE	1136888167	MARTINEZ GUANA PAMELA

73024	UNIDAD CENTRAL DE PROCESO HP ELITEDESK 800	3,030,598	585,916	Equipos de Computación	R	DIRECCIÓN NACIONAL DE ESTUPEFACIENTES DNE	31838623	PALACIO CEPEDA MARISOL
70840	PUESTO DE TRABAJO	133,933	133,933	Muebles y Enseres	R	DIRECCIÓN NACIONAL DE ESTUPEFACIENTES DNE	52018446	TORRES RIOS SANDRA PATRICIA
70809	ARCHIVADOR PB 3244	156,567	156,567	Muebles y Enseres	R	DIRECCIÓN NACIONAL DE ESTUPEFACIENTES DNE	52018446	TORRES RIOS SANDRA PATRICIA
70804	NEVERA PB 2896	475,600	475,600	Maquinaria y Equipo de Restaurante y Cafeteria	R	DIRECCIÓN NACIONAL DE ESTUPEFACIENTES DNE	52018446	TORRES RIOS SANDRA PATRICIA
70763	PUESTO DE TRABAJO	84,933	84,933	Muebles y Enseres	R	DIRECCIÓN NACIONAL DE ESTUPEFACIENTES DNE	52018446	TORRES RIOS SANDRA PATRICIA
70758	BIBLIOTECA PB 3266	515,667	515,667	Muebles y Enseres	R	DIRECCIÓN NACIONAL DE ESTUPEFACIENTES DNE	52018446	TORRES RIOS SANDRA PATRICIA
71347	DISCOS PARA GIMNASIA PB 878	12,611	12,611	Equipo de Recreacion y Deporte	R	DIRECCIÓN NACIONAL DE ESTUPEFACIENTES DNE	80050142	CAMPOS FRANCO WILSON ROLANDO
71283	TELEFONO PANASONIC PB 3570	5,483	5,483	Equipos de Comunicación	R	DIRECCIÓN NACIONAL DE ESTUPEFACIENTES DNE	53905545	CRISPIN AMOROCHO GLORIA PATRICIA
68273	SILLA FIJA PB 528	82,000	82,000	Muebles y Enseres	R	DIRECCIÓN NACIONAL DE ESTUPEFACIENTES DNE	79270540	PEDRAZA HECTOR HENRY
68243	PAPELERAS DE SOBREMESA O ESCRITORIO PB 135	2,400	2,400	Muebles y Enseres	R	DIRECCIÓN NACIONAL DE ESTUPEFACIENTES DNE	52362324	ROZO ORTEGA ELDY ASTRID
68194	TELEFONO PANASONIC PB 161	2,632	2,632	Equipos de Comunicación	R	DIRECCIÓN NACIONAL DE ESTUPEFACIENTES DNE	51585523	BOBADILLA POVEDA LUZ STELLA
68040	PAPELERAS DE SOBREMESA O ESCRITORIO PB 628	2,400	2,400	Muebles y Enseres	R	DIRECCIÓN NACIONAL DE ESTUPEFACIENTES DNE	52257350	DIAZ GOMEZ CATALINA
68024	SILLA FIJA PB 1307	12,000	12,000	Muebles y Enseres	R	DIRECCIÓN NACIONAL DE ESTUPEFACIENTES DNE	79904796	CUESTA SIMANCA ARLEYS
68023	SILLA FIJA PB 1308	12,000	12,000	Muebles y Enseres	R	DIRECCIÓN NACIONAL DE ESTUPEFACIENTES DNE	79904796	CUESTA SIMANCA ARLEYS
67964	SILLA AUXILIAR PB 2128	90,200	90,200	Muebles y Enseres	R	DIRECCIÓN NACIONAL DE ESTUPEFACIENTES DNE	51952859	RONCANCIO GIRALDO CAROLINA
67963	SILLA FIJA PB 2156	13,200	13,200	Muebles y Enseres	R	DIRECCIÓN NACIONAL DE ESTUPEFACIENTES DNE	51821328	MOLINA BEJARANO LUZ MARY
67959	SILLA FIJA PB 3915	13,200	13,200	Muebles y Enseres	R	DIRECCIÓN NACIONAL DE ESTUPEFACIENTES DNE	3017476	GUAUTA RINCON LIBARDO
67954	SILLA FIJA PB 2155	103,400	103,400	Muebles y Enseres	R	DIRECCIÓN NACIONAL DE ESTUPEFACIENTES DNE	1057185762	RATIVA MEDINA PAULA YISEL
67943	PAPELERAS DE SOBREMESA O ESCRITORIO PB 2108	2,400	2,400	Muebles y Enseres	R	DIRECCIÓN NACIONAL DE ESTUPEFACIENTES DNE	19286437	MUÑOZ PULIDO HUGO IGNACIO

67919	PURIFICADOR PARA AGUA A BASE DE OXONO PB 3884	116,667	116,667	Maquinaria y Equipo de Restaurante y Cafeteria	R	DIRECCIÓN NACIONAL DE ESTUPEFACIENTES DNE	39542258	TRIVIÑO CRUZ LUZ YANIRE
67896	SILLA FIJA PB 2143	129,800	129,800	Muebles y Enseres	R	DIRECCIÓN NACIONAL DE ESTUPEFACIENTES DNE	51952859	RONCANCIO GIRALDO CAROLINA
67895	SILLA FIJA PB 2149	129,800	129,800	Muebles y Enseres	R	DIRECCIÓN NACIONAL DE ESTUPEFACIENTES DNE	51952859	RONCANCIO GIRALDO CAROLINA
67872	SILLA GIRATORIA PB 2200	88,667	88,667	Muebles y Enseres	R	DIRECCIÓN NACIONAL DE ESTUPEFACIENTES DNE	53905545	CRISPIN AMOROCHO GLORIA PATRICIA
68980	ESCRITORIO SECRETARIAL PB 2530	60,000	60,000	Muebles y Enseres	R	DIRECCIÓN NACIONAL DE ESTUPEFACIENTES DNE	80425501	MEDINA RAMIREZ CARLOS
68956	SILLA AUXILIAR PB 1765	77,000	77,000	Muebles y Enseres	R	DIRECCIÓN NACIONAL DE ESTUPEFACIENTES DNE	51585523	BOBADILLA POVEDA LUZ STELLA
68789	TABLERO EN ACRILICO PB 2585	43,733	43,733	Muebles y Enseres	R	DIRECCIÓN NACIONAL DE ESTUPEFACIENTES DNE	20441282	ROJAS BAQUERO ROSA STELLA
68788	SILLA FIJA PB 1275	12,000	12,000	Muebles y Enseres	R	DIRECCIÓN NACIONAL DE ESTUPEFACIENTES DNE	51585523	BOBADILLA POVEDA LUZ STELLA
68572	SILLA GIRATORIA PB 1077	93,333	93,333	Muebles y Enseres	R	DIRECCIÓN NACIONAL DE ESTUPEFACIENTES DNE	52559675	VELA DIAZ CLAUDIA MAYELLY
68514	PAPELERAS DE SOBREMESA O ESCRITORIO PB 1186	2,400	2,400	Muebles y Enseres	R	DIRECCIÓN NACIONAL DE ESTUPEFACIENTES DNE	79754547	CORDOBA MONROY WILSON ANTONIO
68463	SILLA AUXILIAR PB 1171	82,000	82,000	Muebles y Enseres	R	DIRECCIÓN NACIONAL DE ESTUPEFACIENTES DNE	37843423	GONZALEZ MILLARES TANIA
68462	SILLA AUXILIAR PB 1827	82,000	82,000	Muebles y Enseres	R	DIRECCIÓN NACIONAL DE ESTUPEFACIENTES DNE	41650481	TRUJILLO PINEDA GIOMAR
68387	SILLA GIRATORIA PB 333	88,667	88,667	Muebles y Enseres	R	DIRECCIÓN NACIONAL DE ESTUPEFACIENTES DNE	30576970	BULA CARDONA GLADIS ISABEL
68290	SILLA AUXILIAR PB 910	82,000	82,000	Muebles y Enseres	R	DIRECCIÓN NACIONAL DE ESTUPEFACIENTES DNE	79451447	CASTELBLANCO BELTRAN LUIS CARLOS
68289	SILLA AUXILIAR PB 3630	82,000	82,000	Muebles y Enseres	R	DIRECCIÓN NACIONAL DE ESTUPEFACIENTES DNE	12134327	VARGAS DIAZ RAMIRO
69675	SILLA FIJA PB 2948	23,100	23,100	Muebles y Enseres	R	DIRECCIÓN NACIONAL DE ESTUPEFACIENTES DNE	51585523	BOBADILLA POVEDA LUZ STELLA
69674	SILLA FIJA PB 2573	23,100	23,100	Muebles y Enseres	R	DIRECCIÓN NACIONAL DE ESTUPEFACIENTES DNE	53154074	SAENZ ROJAS JULLY CAROLINA
69604	SILLA GIRATORIA PB 2956	26,600	26,600	Muebles y Enseres	R	DIRECCIÓN NACIONAL DE ESTUPEFACIENTES DNE	36995987	PAREDES ROSERO MARTHA DEL CARMEN
69364	SET AEROBICOS PB 864	60,533	60,533	Equipo de Recreacion y Deporte	R	DIRECCIÓN NACIONAL DE ESTUPEFACIENTES DNE	80050142	CAMPOS FRANCO WILSON ROLANDO

69363	SET AEROBICOS PB 863	60,533	60,533	Equipo de Recreacion y Deporte	R	DIRECCIÓN NACIONAL DE ESTUPEFACIENTES DNE	80050142	CAMPOS FRANCO WILSON ROLANDO
69235	SILLA AUXILIAR PB 420	82,000	82,000	Muebles y Enseres	R	DIRECCIÓN NACIONAL DE ESTUPEFACIENTES DNE	51585523	BOBADILLA POVEDA LUZ STELLA
69234	SILLA AUXILIAR PB 421	82,000	82,000	Muebles y Enseres	R	DIRECCIÓN NACIONAL DE ESTUPEFACIENTES DNE	51585523	BOBADILLA POVEDA LUZ STELLA
69122	SILLA AUXILIAR PB 1891	12,000	12,000	Muebles y Enseres	R	DIRECCIÓN NACIONAL DE ESTUPEFACIENTES DNE	51585523	BOBADILLA POVEDA LUZ STELLA
70519	PAPELERAS DE SOBREMESA O ESCRITORIO PB 130	5,200	5,200	Muebles y Enseres	R	DIRECCIÓN NACIONAL DE ESTUPEFACIENTES DNE	1032358938	SANTA MORA SANDRA MILENA
70518	PAPELERAS DE SOBREMESA O ESCRITORIO PB 2479	4,200	4,200	Muebles y Enseres	R	DIRECCIÓN NACIONAL DE ESTUPEFACIENTES DNE	52257350	DIAZ GOMEZ CATALINA
70368	ESTANTE PB 4147	64,167	64,167	Muebles y Enseres	R	DIRECCIÓN NACIONAL DE ESTUPEFACIENTES DNE	52202465	SABOGAL CUBILLOS AMANDA ROCIO
70290	BOMBA CENTRIFUGA PB 3741	918,850	918,850	Herramientas y Accesorios	R	DIRECCIÓN NACIONAL DE ESTUPEFACIENTES DNE	80132861	RIVERA RODRIGUEZ JHON FREDDY
70289	PONCHADORA PARA LINEA TELEFONICA PB 3894	2,800	2,800	Herramientas y Accesorios	R	DIRECCIÓN NACIONAL DE ESTUPEFACIENTES DNE	80132861	RIVERA RODRIGUEZ JHON FREDDY
70148	ARCHIVO RODANTE PB 1584	2,005,333	2,005,333	Muebles y Enseres	R	DIRECCIÓN NACIONAL DE ESTUPEFACIENTES DNE	79431342	SANNIN POMBO JORGE ANTONIO
70069	SILLA AUXILIAR PB 330	82,000	82,000	Muebles y Enseres	R	DIRECCIÓN NACIONAL DE ESTUPEFACIENTES DNE	7176062	RODRÍGUEZ ABRIL JUAN PABLO
69937	ESTANTE METALICO PB 4098	10,000	10,000	Muebles y Enseres	R	DIRECCIÓN NACIONAL DE ESTUPEFACIENTES DNE	52202465	SABOGAL CUBILLOS AMANDA ROCIO
69909	TABLERO EN ACRILICO PB 2759	6,400	6,400	Muebles y Enseres	R	DIRECCIÓN NACIONAL DE ESTUPEFACIENTES DNE	51821328	MOLINA BEJARANO LUZ MARY
70849	MESA PLASTICA PB 930	35,467	35,467	Muebles y Enseres	R	DIRECCIÓN NACIONAL DE ESTUPEFACIENTES DNE	52018446	TORRES RIOS SANDRA PATRICIA
70848	MESA PLASTICA PB 2893	32,427	32,427	Muebles y Enseres	R	DIRECCIÓN NACIONAL DE ESTUPEFACIENTES DNE	52018446	TORRES RIOS SANDRA PATRICIA
70771	ESTANTE PB 2828	17,500	17,500	Muebles y Enseres	R	DIRECCIÓN NACIONAL DE ESTUPEFACIENTES DNE	52018446	TORRES RIOS SANDRA PATRICIA
70845	ESTANTE DE CUATRO MARCOS DE 0.80 X 5.60 X 54 VIGAS Y 27 TENDI PB 2812	20,608,000	20,608,000	Muebles y Enseres	R	DIRECCIÓN NACIONAL DE ESTUPEFACIENTES DNE	52018446	TORRES RIOS SANDRA PATRICIA
70844	ESTANTE DE CUATRO MARCOS DE 0.80 X 5.60 X 54 VIGAS Y 27 TENDI PB 2811	20,608,000	20,608,000	Muebles y Enseres	R	DIRECCIÓN NACIONAL DE ESTUPEFACIENTES DNE	52018446	TORRES RIOS SANDRA PATRICIA
70843	ESTANTE DE CUATRO MARCOS DE 0.80 X 5.60 X 54 VIGAS Y 27 TENDI PB 2810	20,608,000	20,608,000	Muebles y Enseres	R	DIRECCIÓN NACIONAL DE ESTUPEFACIENTES DNE	52018446	TORRES RIOS SANDRA PATRICIA
70768	ESTANTE DE CUATRO MARCOS DE 0.80 X 5.60 X 54 VIGAS Y 27 TENDI PB 2816	12,512,000	12,512,000	Muebles y Enseres	R	DIRECCIÓN NACIONAL DE ESTUPEFACIENTES DNE	52018446	TORRES RIOS SANDRA PATRICIA

70767	ESTANTE DE CUATRO MARCOS DE 0.80 X 5.60 X 54 VIGAS Y 27 TENDI PB 2815	12,512,000	12,512,000	Muebles y Enseres	R	DIRECCIÓN NACIONAL DE ESTUPEFACIENTES DNE	52018446	TORRES RIOS SANDRA PATRICIA
70766	ESTANTE DE CUATRO MARCOS DE 0.80 X 5.60 54 VIGAS Y 27 TENDI PB 2814	6,256,000	3,090,827	Muebles y Enseres	R	DIRECCIÓN NACIONAL DE ESTUPEFACIENTES DNE	52018446	TORRES RIOS SANDRA PATRICIA
70871	ESCALERA PB 2837	24,773	24,773	Herramientas y Accesorios	R	DIRECCIÓN NACIONAL DE ESTUPEFACIENTES DNE	52018446	TORRES RIOS SANDRA PATRICIA
70821	PERCHERO PB 3267	8,800	8,800	Muebles y Enseres	R	DIRECCIÓN NACIONAL DE ESTUPEFACIENTES DNE	52018446	TORRES RIOS SANDRA PATRICIA
70863	ARCHIVADOR AUXILIAR PB 3202	53,900	53,900	Muebles y Enseres	R	DIRECCIÓN NACIONAL DE ESTUPEFACIENTES DNE	79649282	CAMACHO ESGUERRA LUIS ANTONIO
70857	ARCHIVADOR PB 3290	291,200	291,200	Muebles y Enseres	R	DIRECCIÓN NACIONAL DE ESTUPEFACIENTES DNE	52018446	TORRES RIOS SANDRA PATRICIA
70856	PAPELERAS DE SOBREMESA O ESCRITORIO PB 2880	2,800	2,800	Muebles y Enseres	R	DIRECCIÓN NACIONAL DE ESTUPEFACIENTES DNE	1075655824	ROJAS CASTILLO MARCELO FERNANDO
70808	PAPELERAS DE SOBREMESA O ESCRITORIO PB 3292	2,400	2,400	Muebles y Enseres	R	DIRECCIÓN NACIONAL DE ESTUPEFACIENTES DNE	19251437	SALGADO GARCIA JORGE ALBERTO
70807	PAPELERAS DE SOBREMESA O ESCRITORIO PB 3260	2,400	2,400	Muebles y Enseres	R	DIRECCIÓN NACIONAL DE ESTUPEFACIENTES DNE	79608346	CRUZ CASTELLANO WILLIAM GUIOVANNI
70802	MESA EN FORMICA PB 2899	26,600	26,600	Muebles y Enseres	R	DIRECCIÓN NACIONAL DE ESTUPEFACIENTES DNE	52018446	TORRES RIOS SANDRA PATRICIA
70889	TELEFONO PANASONIC KX-TS500 PB 3338	4,606	4,606	Equipos de Comunicación	R	DIRECCIÓN NACIONAL DE ESTUPEFACIENTES DNE	1128388891	MARULANDA BARRIENTOS ANDRES FELIPE
70881	TELEFONO PANASONIC KX-TS500 PB 3611	16,889	16,889	Equipos de Comunicación	R	DIRECCIÓN NACIONAL DE ESTUPEFACIENTES DNE	80150800	PEDROZO FRANCISCO JAVIER
70879	TELEFONO PANASONIC KX-TS500 PB 3373	16,889	16,889	Equipos de Comunicación	R	DIRECCIÓN NACIONAL DE ESTUPEFACIENTES DNE	80425915	MENDEZ SANCHEZ ENRIQUE
70929	ARCHIVADOR METALICO	67,200	67,200	Muebles y Enseres	R	DIRECCIÓN NACIONAL DE ESTUPEFACIENTES DNE	3109333	RAMIREZ ALGECIRA URIEL
71093	TABLERO EN ACRILICO PB 3185	65,600	65,600	Muebles y Enseres	R	DIRECCIÓN NACIONAL DE ESTUPEFACIENTES DNE	12134327	VARGAS DIAZ RAMIRO
71092	TABLERO EN ACRILICO PB 3128	43,733	43,733	Muebles y Enseres	R	DIRECCIÓN NACIONAL DE ESTUPEFACIENTES DNE	52109394	ROJAS LAGOS MARITZA
71091	TABLERO EN ACRILICO PB 2455	43,733	43,733	Muebles y Enseres	R	DIRECCIÓN NACIONAL DE ESTUPEFACIENTES DNE	11348784	ROA SILVA JAVIER ORLANDO
70955	TABLERO EN ACRILICO PB 1269	11,200	11,200	Muebles y Enseres	R	DIRECCIÓN NACIONAL DE ESTUPEFACIENTES DNE	3017476	GUAUTA RINCON LIBARDO
70948	SILLA AUXILIAR PB 1095	82,000	82,000	Muebles y Enseres	R	DIRECCIÓN NACIONAL DE ESTUPEFACIENTES DNE	51952859	RONCANCIO GIRALDO CAROLINA
71079	SILLA FIJA PB 2147	129,800	129,800	Muebles y Enseres	R	DIRECCIÓN NACIONAL DE ESTUPEFACIENTES DNE	51952859	RONCANCIO GIRALDO CAROLINA

71078	SILLA FIJA PB 2562	90,200	90,200	Muebles y Enseres	R	DIRECCIÓN NACIONAL DE ESTUPEFACIENTES DNE	33375329	DIAZ ULLOA CLAUDIA MILENA
71075	SILLA FIJA PB 437	82,000	82,000	Muebles y Enseres	R	DIRECCIÓN NACIONAL DE ESTUPEFACIENTES DNE	51585523	BOBADILLA POVEDA LUZ STELLA
71074	SILLA FIJA PB 265	82,000	82,000	Muebles y Enseres	R	DIRECCIÓN NACIONAL DE ESTUPEFACIENTES DNE	53154074	SAENZ ROJAS JULLY CAROLINA
71072	SILLA FIJA PB 1243	28,000	28,000	Muebles y Enseres	R	DIRECCIÓN NACIONAL DE ESTUPEFACIENTES DNE	51585523	BOBADILLA POVEDA LUZ STELLA
71070	SILLA FIJA PB 2422	21,000	21,000	Muebles y Enseres	R	DIRECCIÓN NACIONAL DE ESTUPEFACIENTES DNE	51585523	BOBADILLA POVEDA LUZ STELLA
71068	SILLA FIJA PB 1092	15,200	15,200	Muebles y Enseres	R	DIRECCIÓN NACIONAL DE ESTUPEFACIENTES DNE	51585523	BOBADILLA POVEDA LUZ STELLA
71067	SILLA FIJA PB 1806	13,200	13,200	Muebles y Enseres	R	DIRECCIÓN NACIONAL DE ESTUPEFACIENTES DNE	51660416	MONTOYA CARDONA LUZ MERY
71065	SILLA FIJA PB 2159	13,200	13,200	Muebles y Enseres	R	DIRECCIÓN NACIONAL DE ESTUPEFACIENTES DNE	33367694	GAONA CIFUENTES NATALIA
70941	SILLA FIJA PB 2802	12,000	12,000	Muebles y Enseres	R	DIRECCIÓN NACIONAL DE ESTUPEFACIENTES DNE	51585523	BOBADILLA POVEDA LUZ STELLA
70940	SILLA FIJA PB 1892	12,000	12,000	Muebles y Enseres	R	DIRECCIÓN NACIONAL DE ESTUPEFACIENTES DNE	51585523	BOBADILLA POVEDA LUZ STELLA
70939	SILLA FIJA PB 3471	12,000	12,000	Muebles y Enseres	R	DIRECCIÓN NACIONAL DE ESTUPEFACIENTES DNE	51585523	BOBADILLA POVEDA LUZ STELLA
71106	ORGANIZADOR METALICO DE LLAVES PB 3705	78,000	78,000	Muebles y Enseres	R	DIRECCIÓN NACIONAL DE ESTUPEFACIENTES DNE	51585523	BOBADILLA POVEDA LUZ STELLA
71104	ORGANIZADOR METALICO DE LLAVES PB 3704	78,000	78,000	Muebles y Enseres	R	DIRECCIÓN NACIONAL DE ESTUPEFACIENTES DNE	51585523	BOBADILLA POVEDA LUZ STELLA
71101	ORGANIZADOR METALICO DE LLAVES PB 3701	78,000	78,000	Muebles y Enseres	R	DIRECCIÓN NACIONAL DE ESTUPEFACIENTES DNE	51585523	BOBADILLA POVEDA LUZ STELLA
70964	BIBLIOTECA EN MADERA PB 208	88,000	88,000	Muebles y Enseres	R	DIRECCIÓN NACIONAL DE ESTUPEFACIENTES DNE	1032359779	ROJAS HECTOR
70963	EQUIPO DE SONIDO PB 844	2,105,060	709,094	Equipos y Maquinas de Oficina	R	DIRECCIÓN NACIONAL DE ESTUPEFACIENTES DNE	900457461	MINISTERIO DE JUSTICIA Y DEL DERECHO
71000	MESA AUXILIAR PARA CONSULTORIO PB 2478	55,467	55,467	Equipo de Laboratorio	R	DIRECCIÓN NACIONAL DE ESTUPEFACIENTES DNE	900457461	MINISTERIO DE JUSTICIA Y DEL DERECHO
71125	PUESTO DE TRABAJO PB 3614	580,000	580,000	Muebles y Enseres	R	DIRECCIÓN NACIONAL DE ESTUPEFACIENTES DNE	52018446	TORRES RIOS SANDRA PATRICIA
71118	PUESTO DE TRABAJO PB 1628	130,667	130,667	Muebles y Enseres	R	DIRECCIÓN NACIONAL DE ESTUPEFACIENTES DNE	94456251	OSPINA MAURICIO ERNESTO
71156	MESA EN MADERA PB 1534	74,667	74,667	Muebles y Enseres	R	DIRECCIÓN NACIONAL DE ESTUPEFACIENTES DNE	51776071	BRIÑEZ GOMEZ CARMEN GLORIA

71020	ESTANTERIA PB 2747	112,000	112,000	Muebles y Enseres	R	DIRECCIÓN NACIONAL DE ESTUPEFACIENTES DNE	52202465	SABOGAL CUBILLOS AMANDA ROCIO
71145	ESTANTE METALICO PB 4103	58,333	58,333	Muebles y Enseres	R	DIRECCIÓN NACIONAL DE ESTUPEFACIENTES DNE	52202465	SABOGAL CUBILLOS AMANDA ROCIO
71035	ARCHIVADOR AUXILIAR PB 2355	516,800	516,800	Muebles y Enseres	R	DIRECCIÓN NACIONAL DE ESTUPEFACIENTES DNE	52167889	RESTREPO TORRES LUZ DARY
71033	ARCHIVADOR RODANTE PB 790	2,986,667	2,986,667	Muebles y Enseres	R	DIRECCIÓN NACIONAL DE ESTUPEFACIENTES DNE	52018446	TORRES RIOS SANDRA PATRICIA
71032	ARCHIVADOR RODANTE PB 633	2,986,667	652,919	Muebles y Enseres	R	DIRECCIÓN NACIONAL DE ESTUPEFACIENTES DNE	52018446	TORRES RIOS SANDRA PATRICIA
71174	MESA EN FORMICA PB 2615	88,667	88,667	Muebles y Enseres	R	DIRECCIÓN NACIONAL DE ESTUPEFACIENTES DNE	79649282	CAMACHO ESGUERRA LUIS ANTONIO
71026	MESA EN FORMICA PB 2497	15,200	15,200	Muebles y Enseres	R	DIRECCIÓN NACIONAL DE ESTUPEFACIENTES DNE	79649282	CAMACHO ESGUERRA LUIS ANTONIO
71165	MESA AUXILIAR PB 3339	87,467	87,467	Muebles y Enseres	R	DIRECCIÓN NACIONAL DE ESTUPEFACIENTES DNE	79649282	CAMACHO ESGUERRA LUIS ANTONIO
71163	MESA AUXILIAR PB 1071	87,467	87,467	Muebles y Enseres	R	DIRECCIÓN NACIONAL DE ESTUPEFACIENTES DNE	20905262	TRIANA RAMIREZ SONIA LILIANA
71162	MESA AUXILIAR PB 2224	87,467	87,467	Muebles y Enseres	R	DIRECCIÓN NACIONAL DE ESTUPEFACIENTES DNE	20441282	ROJAS BAQUERO ROSA STELLA
71025	MESA AUXILIAR PB 3646	12,800	12,800	Muebles y Enseres	R	DIRECCIÓN NACIONAL DE ESTUPEFACIENTES DNE	51808212	CABRERA RUBIO GLORIA MARGOTH
68126	SILLA GIRATORIA PB 669	88,667	88,667	Muebles y Enseres	R	DIRECCIÓN NACIONAL DE ESTUPEFACIENTES DNE	51821328	MOLINA BEJARANO LUZ MARY
67981	MESA DE JUNTAS PB 2153	214,667	214,667	Muebles y Enseres	R	DIRECCIÓN NACIONAL DE ESTUPEFACIENTES DNE	51585523	BOBADILLA POVEDA LUZ STELLA
67971	TABLERO EN ACRILICO PB 2126	22,400	22,400	Muebles y Enseres	R	DIRECCIÓN NACIONAL DE ESTUPEFACIENTES DNE	51812460	SAENZ PARRA MYRIAM ANDREA
67965	SILLA AUXILIAR PB ESTANDAR FLASH DREAMWEVER FIREWORK PB A1	90,200	90,200	Muebles y Enseres	R	DIRECCIÓN NACIONAL DE ESTUPEFACIENTES DNE	51976278	ABADIA CUBILLOS GLORIA MARCELA
71356	ESTANDAR FLASH DREAMWEVER FIREWORK PB N/A2	497,887	497,887	Software	R	DIRECCIÓN NACIONAL DE ESTUPEFACIENTES DNE	900457461	MINISTERIO DE JUSTICIA Y DEL DERECHO
71355	ESTANDAR FLASH DREAMWEVER FIREWORK N/A3	497,887	497,887	Software	R	DIRECCIÓN NACIONAL DE ESTUPEFACIENTES DNE	900457461	MINISTERIO DE JUSTICIA Y DEL DERECHO
71354	ESTANDAR FLASH DREAMWEVER FIREWORK N/A3	497,887	497,887	Software	R	DIRECCIÓN NACIONAL DE ESTUPEFACIENTES DNE	900457461	MINISTERIO DE JUSTICIA Y DEL DERECHO
71348	SET AEROBICOS PB 861	60,533	60,533	Equipo de Recreacion y Departe	R	DIRECCIÓN NACIONAL DE ESTUPEFACIENTES DNE	80050142	CAMPOS FRANCO WILSON ROLANDO
71351	AIRE ACONDICIONADO MINI SPLIT	1,269,733	1,269,733	Equipos y Maquinas de Oficina	R	DIRECCIÓN NACIONAL DE ESTUPEFACIENTES DNE	51585523	BOBADILLA POVEDA LUZ STELLA

71336	LECTOR BIOMETRICO DE HUELLA DIGITAL PB 4031	931,827	931,827	Equipos y Maquinas de Oficina	R	DIRECCIÓN NACIONAL DE ESTUPEFACIENTES DNE	900457461	MINISTERIO DE JUSTICIA Y DEL DERECHO
68432	TELEFONO PANASONIC PB 1406	61,533	61,533	Equipos de Comunicación	R	DIRECCIÓN NACIONAL DE ESTUPEFACIENTES DNE	53905545	CRISPIN AMOROCHO GLORIA PATRICIA
68414	TELEFONO PANASONIC KX-TS500 PB	4,606	4,606	Equipos de Comunicación	R	DIRECCIÓN NACIONAL DE ESTUPEFACIENTES DNE	79649282	CAMACHO ESGUERRA LUIS ANTONIO
68406	SILLA GIRATORIA PB 389	127,933	127,933	Muebles y Enseres	R	DIRECCIÓN NACIONAL DE ESTUPEFACIENTES DNE	52325825	RODRIGUEZ RINCON ELIZABETH
68339	PAPELERAS DE SOBREMESA O ESCRITORIO PB 392	5,200	5,200	Muebles y Enseres	R	DIRECCIÓN NACIONAL DE ESTUPEFACIENTES DNE	79490750	GALAN CORREDOR LUIS ALFONSO
68192	TELEFONO PANASONIC PB 104	2,632	2,632	Equipos de Comunicación	R	DIRECCIÓN NACIONAL DE ESTUPEFACIENTES DNE	41782174	CONTRERAS ESPER EVELYN
69270	SILLA FIJA PB 488	16,213	16,213	Muebles y Enseres	R	DIRECCIÓN NACIONAL DE ESTUPEFACIENTES DNE	11348784	ROA SILVA JAVIER ORLANDO
69227	SILLA AUXILIAR PB 428	82,000	82,000	Muebles y Enseres	R	DIRECCIÓN NACIONAL DE ESTUPEFACIENTES DNE	51585523	BOBADILLA POVEDA LUZ STELLA
69222	SILLA AUXILIAR PB 2448	52,000	52,000	Muebles y Enseres	R	DIRECCIÓN NACIONAL DE ESTUPEFACIENTES DNE	51585523	BOBADILLA POVEDA LUZ STELLA
69119	HORNO MICROHONDAS PB 2751	71,067	71,067	Maquinaria y Equipo de Restaurante y Cafeteria	R	DIRECCIÓN NACIONAL DE ESTUPEFACIENTES DNE	79738888	RODRIGUEZ PAEZ OSCAR
69058	SILLA GIRATORIA PB 3079	88,667	88,667	Muebles y Enseres	R	DIRECCIÓN NACIONAL DE ESTUPEFACIENTES DNE	19330961	ROJAS PONTON EPIMENIO
69036	PAPELERAS DE SOBREMESA O ESCRITORIO PB 1076	2,800	2,800	Muebles y Enseres	R	DIRECCIÓN NACIONAL DE ESTUPEFACIENTES DNE	79490750	GALAN CORREDOR LUIS ALFONSO
68947	TELEFONO PANASONIC KX-TS500 PB 3085	2,632	2,632	Equipos de Comunicación	R	DIRECCIÓN NACIONAL DE ESTUPEFACIENTES DNE	65831855	VALENCIA MASMELA ANDREA ANGELICA MARIA
68907	SILLA GIRATORIA PB 594	88,667	88,667	Muebles y Enseres	R	DIRECCIÓN NACIONAL DE ESTUPEFACIENTES DNE	79753426	CALDERÓN PACHECO MANUEL ANTONIO
68888	PAPELERAS DE SOBREMESA O ESCRITORIO PB 1465	12,600	12,600	Muebles y Enseres	R	DIRECCIÓN NACIONAL DE ESTUPEFACIENTES DNE	36995987	PAREDES ROSERO MARTHA DEL CARMEN
68883	MESA AUXILIAR PB 460	87,467	87,467	Muebles y Enseres	R	DIRECCIÓN NACIONAL DE ESTUPEFACIENTES DNE	79294310	LOPEZ AMANTE HERMAN ANTONIO
68761	TELEFONO PANASONIC KX-TS500 PB 1782	4,606	4,606	Equipos de Comunicación	R	DIRECCIÓN NACIONAL DE ESTUPEFACIENTES DNE	79987115	CRUZ CASTELLANOS FRANCISCO JAVIER
68744	CAMILLA RIGIDA PARA BRIGADA DE EMERGENCIA PB 1242	70,000	70,000	Equipo de Apoyo Terapéutico	R	DIRECCIÓN NACIONAL DE ESTUPEFACIENTES DNE	900457461	MINISTERIO DE JUSTICIA Y DEL DERECHO
68743	SILLA GIRATORIA PB 1688	127,933	127,933	Muebles y Enseres	R	DIRECCIÓN NACIONAL DE ESTUPEFACIENTES DNE	19305971	RINCON ROJAS BENITO

69775	MESA AUXILIAR PB 3186	601,333	601,333	Muebles y Enseres	R	DIRECCIÓN NACIONAL DE ESTUPEFACIENTES DNE	79270540	PEDRAZA HECTOR HENRY
69764	CARRO TRANSPORTADOR METALICO CON RODACHINES PB 572	156,000	156,000	Muebles y Enseres	R	DIRECCIÓN NACIONAL DE ESTUPEFACIENTES DNE	80169853	ARIZA BAUTISTA ANDRES ROBERTO
69708	TABLERO EN ACRILICO PB 3040	6,400	6,400	Muebles y Enseres	R	DIRECCIÓN NACIONAL DE ESTUPEFACIENTES DNE	33367694	GAONA CIFUENTES NATALIA
69702	SILLA AUXILIAR PB 3051	90,200	90,200	Muebles y Enseres	R	DIRECCIÓN NACIONAL DE ESTUPEFACIENTES DNE	51660416	MONTOYA CARDONA LUZ MERY
69681	SILLA FIJA PB 3643	82,000	82,000	Muebles y Enseres	R	DIRECCIÓN NACIONAL DE ESTUPEFACIENTES DNE	33378310	DUCON CASTAÑEDA LILIANA ANDREA
69676	SILLA FIJA PB 2949	23,100	23,100	Muebles y Enseres	R	DIRECCIÓN NACIONAL DE ESTUPEFACIENTES DNE	33378310	DUCON CASTAÑEDA LILIANA ANDREA
69670	SILLA FIJA PB 3644	21,000	21,000	Muebles y Enseres	R	DIRECCIÓN NACIONAL DE ESTUPEFACIENTES DNE	3017476	GUAUTA RINCON LIBARDO
69512	TELEFONO PANASONIC KX-TS500 PB 2902	16,889	16,889	Equipos de Comunicación	R	DIRECCIÓN NACIONAL DE ESTUPEFACIENTES DNE	52635891	ZABALA NEUTA CLAUDIA INES
69396	DISCOS PARA GIMNASIA PB 891	33,222	33,222	Equipo de Recreacion y Deporte	R	DIRECCIÓN NACIONAL DE ESTUPEFACIENTES DNE	80050142	CAMPOS FRANCO WILSON ROLANDO
69390	DISCOS PARA GIMNASIA PB 893	25,222	25,222	Equipo de Recreacion y Deporte	R	DIRECCIÓN NACIONAL DE ESTUPEFACIENTES DNE	80050142	CAMPOS FRANCO WILSON ROLANDO
69384	DISCOS PARA GIMNASIA PB 868	9,967	9,967	Equipo de Recreacion y Deporte	R	DIRECCIÓN NACIONAL DE ESTUPEFACIENTES DNE	80050142	CAMPOS FRANCO WILSON ROLANDO
69345	BARRAS PARA GIMNASIO PB 918	43,189	43,189	Equipo de Recreacion y Deporte	R	DIRECCIÓN NACIONAL DE ESTUPEFACIENTES DNE	80050142	CAMPOS FRANCO WILSON ROLANDO
69342	ARCHIVADOR PB 962	121,333	121,333	Muebles y Enseres	R	DIRECCIÓN NACIONAL DE ESTUPEFACIENTES DNE	52109394	ROJAS LAGOS MARITZA
69315	SILLA FIJA PB 440	82,000	82,000	Muebles y Enseres	R	DIRECCIÓN NACIONAL DE ESTUPEFACIENTES DNE	51585523	BOBADILLA POVEDA LUZ STELLA
69309	SILLA FIJA	28,000	28,000	Muebles y Enseres	R	DIRECCIÓN NACIONAL DE ESTUPEFACIENTES DNE	79649282	CAMACHO ESGUERRA LUIS ANTONIO
70467	SILLA FIJA PB 2463	21,000	21,000	Muebles y Enseres	R	DIRECCIÓN NACIONAL DE ESTUPEFACIENTES DNE	3017476	GUAUTA RINCON LIBARDO
70401	PAPELERAS DE SOBREMESA O ESCRITORIO PB 3358	2,400	2,400	Muebles y Enseres	R	DIRECCIÓN NACIONAL DE ESTUPEFACIENTES DNE	1020723343	BOTERO HENAO MARIANA
70395	PAPELERAS DE SOBREMESA O ESCRITORIO PB 1129	2,400	2,400	Muebles y Enseres	R	DIRECCIÓN NACIONAL DE ESTUPEFACIENTES DNE	52257350	DIAZ GOMEZ CATALINA
70098	SILLA AUXILIAR PB 2558	90,200	90,200	Muebles y Enseres	R	DIRECCIÓN NACIONAL DE ESTUPEFACIENTES DNE	36995987	PAREDES ROSERO MARTHA DEL CARMEN
70092	SILLA AUXILIAR PB 2546	90,200	90,200	Muebles y Enseres	R	DIRECCIÓN NACIONAL DE ESTUPEFACIENTES DNE	51952859	RONCANCIO GIRALDO CAROLINA

70086	SILLA AUXILIAR PB 3470	90,200	90,200	Muebles y Enseres	R	DIRECCIÓN NACIONAL DE ESTUPEFACIENTES DNE	51585523	BOBADILLA POVEDA LUZ STELLA
70068	SILLA AUXILIAR PB 1805	82,000	82,000	Muebles y Enseres	R	DIRECCIÓN NACIONAL DE ESTUPEFACIENTES DNE	51821328	MOLINA BEJARANO LUZ MARY
70051	SILLA FIJA PB 2081	23,100	23,100	Muebles y Enseres	R	DIRECCIÓN NACIONAL DE ESTUPEFACIENTES DNE	51585523	BOBADILLA POVEDA LUZ STELLA
69835	TELEFONO PB 2279	2,632	2,632	Equipos de Comunicación	R	DIRECCIÓN NACIONAL DE ESTUPEFACIENTES DNE	51624961	GOMEZ PATIÑO GLORIA MERCEDES
71071	SILLA FIJA PB 2571	23,100	23,100	Muebles y Enseres	R	DIRECCIÓN NACIONAL DE ESTUPEFACIENTES DNE	9530802	RODRIGUEZ PADILLA RENZO
71066	SILLA FIJA PB 2160	13,200	13,200	Muebles y Enseres	R	DIRECCIÓN NACIONAL DE ESTUPEFACIENTES DNE	94456251	OSPINA MAURICIO ERNESTO
70827	SILLA GIRATORIA PB 2871	26,600	26,600	Muebles y Enseres	R	DIRECCIÓN NACIONAL DE ESTUPEFACIENTES DNE	52018446	TORRES RIOS SANDRA PATRICIA
70823	SILLA GIRATORIA PB 2841	26,600	26,600	Muebles y Enseres	R	DIRECCIÓN NACIONAL DE ESTUPEFACIENTES DNE	52018446	TORRES RIOS SANDRA PATRICIA
70720	SILLA GIRATORIA PAÑO AZUL	15,200	15,200	Muebles y Enseres	R	DIRECCIÓN NACIONAL DE ESTUPEFACIENTES DNE	52018446	TORRES RIOS SANDRA PATRICIA
70719	SILLA GIRATORIA PB 2882	15,200	15,200	Muebles y Enseres	R	DIRECCIÓN NACIONAL DE ESTUPEFACIENTES DNE	52018446	TORRES RIOS SANDRA PATRICIA
70718	SILLA GIRATORIA PB 2844	15,200	15,200	Muebles y Enseres	R	DIRECCIÓN NACIONAL DE ESTUPEFACIENTES DNE	52018446	TORRES RIOS SANDRA PATRICIA
70702	TELEFONO INALAMBRICO PB 3276	11,600	11,600	Equipos de Comunicación	R	DIRECCIÓN NACIONAL DE ESTUPEFACIENTES DNE	52018446	TORRES RIOS SANDRA PATRICIA
70700	REGULADOR ELECTRONICO DE VOLTAJE PB 2885	233,627	233,627	Equipos y Maquinas de Oficina	R	DIRECCIÓN NACIONAL DE ESTUPEFACIENTES DNE	52018446	TORRES RIOS SANDRA PATRICIA
70765	ESCRITORIO AUXILIAR PORTATECLADOS PB 2849	348,000	348,000	Muebles y Enseres	R	DIRECCIÓN NACIONAL DE ESTUPEFACIENTES DNE	52018446	TORRES RIOS SANDRA PATRICIA
70764	ESCRITORIO AUXILIAR PORTATECLADOS PB 2845	348,000	348,000	Muebles y Enseres	R	DIRECCIÓN NACIONAL DE ESTUPEFACIENTES DNE	52018446	TORRES RIOS SANDRA PATRICIA
70759	BIBLIOTECA PB 3283	515,667	515,667	Muebles y Enseres	R	DIRECCIÓN NACIONAL DE ESTUPEFACIENTES DNE	52018446	TORRES RIOS SANDRA PATRICIA
70756	TABLERO EN ACRILICO PB 3296	22,400	22,400	Muebles y Enseres	R	DIRECCIÓN NACIONAL DE ESTUPEFACIENTES DNE	52018446	TORRES RIOS SANDRA PATRICIA
70755	MESA PARA COMEDOR PB 3289	15,200	15,200	Muebles y Enseres	R	DIRECCIÓN NACIONAL DE ESTUPEFACIENTES DNE	52018446	TORRES RIOS SANDRA PATRICIA
70754	BALDE ESCURRIDOR DE TRAPERO PB 3234	112,733	112,733	Muebles y Enseres	R	DIRECCIÓN NACIONAL DE ESTUPEFACIENTES DNE	52018446	TORRES RIOS SANDRA PATRICIA
70751	SILLA FIJA PLASTICA PB 3230	16,213	16,213	Muebles y Enseres	R	DIRECCIÓN NACIONAL DE ESTUPEFACIENTES DNE	52018446	TORRES RIOS SANDRA PATRICIA

70749	SILLA FIJA PLASTICA PB 3263	16,213	16,213	Muebles y Enseres	R	DIRECCIÓN NACIONAL DE ESTUPEFACIENTES DNE	52018446	TORRES RIOS SANDRA PATRICIA
70748	SILLA FIJA PLASTICA PB 2890	16,213	16,213	Muebles y Enseres	R	DIRECCIÓN NACIONAL DE ESTUPEFACIENTES DNE	52018446	TORRES RIOS SANDRA PATRICIA
70747	SILLA FIJA PLASTICA PB 3217	16,213	16,213	Muebles y Enseres	R	DIRECCIÓN NACIONAL DE ESTUPEFACIENTES DNE	52018446	TORRES RIOS SANDRA PATRICIA
70746	SILLA FIJA PLASTICA PB 3220	16,213	16,213	Muebles y Enseres	R	DIRECCIÓN NACIONAL DE ESTUPEFACIENTES DNE	52018446	TORRES RIOS SANDRA PATRICIA
70745	SILLA FIJA PLASTICA PB 3261	16,213	16,213	Muebles y Enseres	R	DIRECCIÓN NACIONAL DE ESTUPEFACIENTES DNE	52018446	TORRES RIOS SANDRA PATRICIA
70744	SILLA FIJA PLASTICA PB 3264	16,213	16,213	Muebles y Enseres	R	DIRECCIÓN NACIONAL DE ESTUPEFACIENTES DNE	52018446	TORRES RIOS SANDRA PATRICIA
70743	SILLA FIJA PLASTICA PB 3227	16,213	16,213	Muebles y Enseres	R	DIRECCIÓN NACIONAL DE ESTUPEFACIENTES DNE	52018446	TORRES RIOS SANDRA PATRICIA
70742	SILLA FIJA PLASTICA PB 2888	16,213	16,213	Muebles y Enseres	R	DIRECCIÓN NACIONAL DE ESTUPEFACIENTES DNE	52018446	TORRES RIOS SANDRA PATRICIA
70741	SILLA FIJA PLASTICA PB 2889	16,213	16,213	Muebles y Enseres	R	DIRECCIÓN NACIONAL DE ESTUPEFACIENTES DNE	52018446	TORRES RIOS SANDRA PATRICIA
70740	SILLA FIJA PLASTICA PB 3265	16,213	16,213	Muebles y Enseres	R	DIRECCIÓN NACIONAL DE ESTUPEFACIENTES DNE	52018446	TORRES RIOS SANDRA PATRICIA
70738	SILLA FIJA PLASTICA PB 3215	16,213	16,213	Muebles y Enseres	R	DIRECCIÓN NACIONAL DE ESTUPEFACIENTES DNE	52018446	TORRES RIOS SANDRA PATRICIA
70737	SILLA FIJA PLASTICA PB 3251	16,213	16,213	Muebles y Enseres	R	DIRECCIÓN NACIONAL DE ESTUPEFACIENTES DNE	52018446	TORRES RIOS SANDRA PATRICIA
70732	SILLA FIJA PLASTICA PB 2839	16,213	16,213	Muebles y Enseres	R	DIRECCIÓN NACIONAL DE ESTUPEFACIENTES DNE	52018446	TORRES RIOS SANDRA PATRICIA
70729	SILLA FIJA PLASTICA	16,213	16,213	Muebles y Enseres	R	DIRECCIÓN NACIONAL DE ESTUPEFACIENTES DNE	52018446	TORRES RIOS SANDRA PATRICIA
70728	SILLA FIJA PLASTICA PB 3228	16,213	16,213	Muebles y Enseres	R	DIRECCIÓN NACIONAL DE ESTUPEFACIENTES DNE	52018446	TORRES RIOS SANDRA PATRICIA
70839	SILLA GIRATORIA PB 3295	28,000	28,000	Muebles y Enseres	R	DIRECCIÓN NACIONAL DE ESTUPEFACIENTES DNE	52018446	TORRES RIOS SANDRA PATRICIA
70800	MESA PLASTICA PB 2892	10,640	10,640	Muebles y Enseres	R	DIRECCIÓN NACIONAL DE ESTUPEFACIENTES DNE	52018446	TORRES RIOS SANDRA PATRICIA
70846	MESA EN MADERA PB 2876	103,867	103,867	Muebles y Enseres	R	DIRECCIÓN NACIONAL DE ESTUPEFACIENTES DNE	52018446	TORRES RIOS SANDRA PATRICIA
70795	PORTATECLADO PB 2869	364,000	364,000	Muebles y Enseres	R	DIRECCIÓN NACIONAL DE ESTUPEFACIENTES DNE	52018446	TORRES RIOS SANDRA PATRICIA
70794	PORTATECLADO PB 2866	364,000	364,000	Muebles y Enseres	R	DIRECCIÓN NACIONAL DE ESTUPEFACIENTES DNE	52018446	TORRES RIOS SANDRA PATRICIA

70792	GRECA PB 2898	140,000	140,000	Maquinaria y Equipo de Restaurante y Cafeteria	R	DIRECCIÓN NACIONAL DE ESTUPEFACIENTES DNE	52018446	TORRES RIOS SANDRA PATRICIA
70791	FOLDERAMA PB 3235	64,000	64,000	Muebles y Enseres	R	DIRECCIÓN NACIONAL DE ESTUPEFACIENTES DNE	52018446	TORRES RIOS SANDRA PATRICIA
70788	ESTANTE PB 2834	17,500	17,500	Muebles y Enseres	R	DIRECCIÓN NACIONAL DE ESTUPEFACIENTES DNE	52018446	TORRES RIOS SANDRA PATRICIA
70787	ESTANTE PB 2833	17,500	17,500	Muebles y Enseres	R	DIRECCIÓN NACIONAL DE ESTUPEFACIENTES DNE	52018446	TORRES RIOS SANDRA PATRICIA
70786	ESTANTE PB 2832	17,500	17,500	Muebles y Enseres	R	DIRECCIÓN NACIONAL DE ESTUPEFACIENTES DNE	52018446	TORRES RIOS SANDRA PATRICIA
70785	ESTANTE PB 2830	17,500	17,500	Muebles y Enseres	R	DIRECCIÓN NACIONAL DE ESTUPEFACIENTES DNE	52018446	TORRES RIOS SANDRA PATRICIA
70784	ESTANTE PB 2826	17,500	17,500	Muebles y Enseres	R	DIRECCIÓN NACIONAL DE ESTUPEFACIENTES DNE	52018446	TORRES RIOS SANDRA PATRICIA
70783	ESTANTE PB 2831	17,500	17,500	Muebles y Enseres	R	DIRECCIÓN NACIONAL DE ESTUPEFACIENTES DNE	52018446	TORRES RIOS SANDRA PATRICIA
70782	ESTANTE PB 2829	17,500	17,500	Muebles y Enseres	R	DIRECCIÓN NACIONAL DE ESTUPEFACIENTES DNE	52018446	TORRES RIOS SANDRA PATRICIA
70781	ESTANTE PB 2827	17,500	17,500	Muebles y Enseres	R	DIRECCIÓN NACIONAL DE ESTUPEFACIENTES DNE	52018446	TORRES RIOS SANDRA PATRICIA
70780	ESTANTE PB 2825	17,500	17,500	Muebles y Enseres	R	DIRECCIÓN NACIONAL DE ESTUPEFACIENTES DNE	52018446	TORRES RIOS SANDRA PATRICIA
70779	ESTANTE PB 2824	17,500	17,500	Muebles y Enseres	R	DIRECCIÓN NACIONAL DE ESTUPEFACIENTES DNE	52018446	TORRES RIOS SANDRA PATRICIA
70778	ESTANTE PB 2823	17,500	17,500	Muebles y Enseres	R	DIRECCIÓN NACIONAL DE ESTUPEFACIENTES DNE	52018446	TORRES RIOS SANDRA PATRICIA
70775	ESTANTE PB 2820	17,500	17,500	Muebles y Enseres	R	DIRECCIÓN NACIONAL DE ESTUPEFACIENTES DNE	52018446	TORRES RIOS SANDRA PATRICIA
70774	ESTANTE PB 2819	17,500	17,500	Muebles y Enseres	R	DIRECCIÓN NACIONAL DE ESTUPEFACIENTES DNE	52018446	TORRES RIOS SANDRA PATRICIA
70773	ESTANTE PB 2818	17,500	17,500	Muebles y Enseres	R	DIRECCIÓN NACIONAL DE ESTUPEFACIENTES DNE	52018446	TORRES RIOS SANDRA PATRICIA
70772	ESTANTE PB 2817	17,500	17,500	Muebles y Enseres	R	DIRECCIÓN NACIONAL DE ESTUPEFACIENTES DNE	52018446	TORRES RIOS SANDRA PATRICIA
73022	UNIDAD CENTRAL DE PROCESO HP ELITEDESK 800	3,030,598	585,916	Equipos de Computación	R	DIRECCIÓN NACIONAL DE ESTUPEFACIENTES DNE	39533489	DUARTE ZAPATA FLORALBA
73019	UNIDAD CENTRAL DE PROCESO HP ELITEDESK 800	3,030,598	585,916	Equipos de Computación	R	DIRECCIÓN NACIONAL DE ESTUPEFACIENTES DNE	31838623	PALACIO CEPEDA MARISOL

73017	UNIDAD CENTRAL DE PROCESO HP ELITEDESK 800	3,030,598	585,916	Equipos de Computación	R	DIRECCIÓN NACIONAL DE ESTUPEFACIENTES DNE	7181832	MERCHAN RACHE VICTOR DAMIAN
73013	UNIDAD CENTRAL DE PROCESO HP ELITEDESK 800	3,030,598	585,916	Equipos de Computación	R	DIRECCIÓN NACIONAL DE ESTUPEFACIENTES DNE	51550243	OSPINA VALDERRAMA MARIA INES
73009	UNIDAD CENTRAL DE PROCESO HP ELITEDESK 800	3,030,598	585,916	Equipos de Computación	R	DIRECCIÓN NACIONAL DE ESTUPEFACIENTES DNE	19460008	CEBALLOS RIAÑO ORLANDO EXEQUIEL
72892	UNIDAD CENTRAL DE PROCESO HP ELITEDESK 800	3,030,598	611,171	Equipos de Computación	R	DIRECCIÓN NACIONAL DE ESTUPEFACIENTES DNE	52018446	TORRES RIOS SANDRA PATRICIA
72802	UNIDAD CENTRAL DE PROCESO HP ELITEDESK 800	3,030,598	648,211	Equipos de Computación	R	DIRECCIÓN NACIONAL DE ESTUPEFACIENTES DNE	33153234	RODRIGUEZ RUTH TERESA
72801	UNIDAD CENTRAL DE PROCESO HP ELITEDESK 800	3,030,598	648,211	Equipos de Computación	R	DIRECCIÓN NACIONAL DE ESTUPEFACIENTES DNE	65767681	ARAGON TRUJILLO SANDRA LILIANA
72369	TECLADO HP AMPLIADO EN ESPAÑOL 101 TECLAS	112,244	112,244	Equipos de Computación	R	DIRECCIÓN NACIONAL DE ESTUPEFACIENTES DNE	80280156	ORDÓÑEZ MAURICIO
72366	TECLADO HP AMPLIADO EN ESPAÑOL 101 TECLAS	112,244	112,244	Equipos de Computación	R	DIRECCIÓN NACIONAL DE ESTUPEFACIENTES DNE	1026254187	PARDO PERILLA YULI MARCELA
73208	MONITOR HP PRODISPLAY P200 SERIE: CNK4260NSV	598,637	598,637	Equipos de Computación	R	DIRECCIÓN NACIONAL DE ESTUPEFACIENTES DNE	52018446	TORRES RIOS SANDRA PATRICIA
73058	MONITOR HP PRODISPLAY P200	598,637	598,637	Equipos de Computación	R	DIRECCIÓN NACIONAL DE ESTUPEFACIENTES DNE	39671359	GONZALEZ BOGOTA MARLENY
73055	MONITOR HP PRODISPLAY P200	598,637	598,637	Equipos de Computación	R	DIRECCIÓN NACIONAL DE ESTUPEFACIENTES DNE	51812460	SAENZ PARRA MYRIAM ANDREA
73052	MONITOR HP PRODISPLAY P200	598,637	598,637	Equipos de Computación	R	DIRECCIÓN NACIONAL DE ESTUPEFACIENTES DNE	37843423	GONZALEZ MILLARES TANIA
73048	MONITOR HP PRODISPLAY P200	598,637	598,637	Equipos de Computación	R	DIRECCIÓN NACIONAL DE ESTUPEFACIENTES DNE	33375329	DIAZ ULLOA CLAUDIA MILENA
73040	MONITOR HP PRODISPLAY P200	598,637	598,637	Equipos de Computación	R	DIRECCIÓN NACIONAL DE ESTUPEFACIENTES DNE	33375329	DIAZ ULLOA CLAUDIA MILENA
73008	MONITOR HP PRODISPLAY P200	598,637	598,637	Equipos de Computación	R	DIRECCIÓN NACIONAL DE ESTUPEFACIENTES DNE	19460008	CEBALLOS RIAÑO ORLANDO EXEQUIEL
72890	MONITOR HP PRODISPLAY P200	598,637	598,637	Equipos de Computación	R	DIRECCIÓN NACIONAL DE ESTUPEFACIENTES DNE	52018446	TORRES RIOS SANDRA PATRICIA
72806	MONITOR HP PRODISPLAY P200	598,637	598,637	Equipos de Computación	R	DIRECCIÓN NACIONAL DE ESTUPEFACIENTES DNE	33153234	RODRIGUEZ RUTH TERESA
72805	MONITOR HP PRODISPLAY P200	598,637	598,637	Equipos de Computación	R	DIRECCIÓN NACIONAL DE ESTUPEFACIENTES DNE	65767681	ARAGON TRUJILLO SANDRA LILIANA
72804	MONITOR HP PRODISPLAY P200	598,637	598,637	Equipos de Computación	R	DIRECCIÓN NACIONAL DE ESTUPEFACIENTES DNE	9526647	PAVA PAVA CARLOS ALBERTO
72803	MONITOR HP PRODISPLAY P200	598,637	598,637	Equipos de Computación	R	DIRECCIÓN NACIONAL DE ESTUPEFACIENTES DNE	12549930	BARROS ACOSTA JAVIER

72779	MONITOR HP PRODISPLAY P200	598,637	598,637	Equipos de Computación	R	DIRECCIÓN NACIONAL DE ESTUPEFACIENTES DNE	1033682061	VALENCIA OSPINA VIVIANA
72775	MONITOR HP PRODISPLAY P200	598,637	598,637	Equipos de Computación	R	DIRECCIÓN NACIONAL DE ESTUPEFACIENTES DNE	79904796	CUESTA SIMANCA ARLEYS
72536	MONITOR HP PRODISPLAY P200 SERIE: CNK4260NRL	598,637	598,637	Equipos de Computación	R	DIRECCIÓN NACIONAL DE ESTUPEFACIENTES DNE	52898829	REDONDO VARGAS MONICA ALEXANDRA
73207	TECLADO HP AMPLIADO EN ESPAÑOL 101 TECLAS SERIE: BDMEP0CUB6K0W4	112,244	112,244	Equipos de Computación	R	DIRECCIÓN NACIONAL DE ESTUPEFACIENTES DNE	52018446	TORRES RIOS SANDRA PATRICIA
73059	TECLADO HP AMPLIADO EN ESPAÑOL 101 TECLAS	112,244	112,244	Equipos de Computación	R	DIRECCIÓN NACIONAL DE ESTUPEFACIENTES DNE	39671359	GONZALEZ BOGOTA MARLENY
73056	TECLADO HP AMPLIADO EN ESPAÑOL 101 TECLAS	112,244	112,244	Equipos de Computación	R	DIRECCIÓN NACIONAL DE ESTUPEFACIENTES DNE	51812460	SAENZ PARRA MYRIAM ANDREA
73053	TECLADO HP AMPLIADO EN ESPAÑOL 101 TECLAS	112,244	112,244	Equipos de Computación	R	DIRECCIÓN NACIONAL DE ESTUPEFACIENTES DNE	37843423	GONZALEZ MILLARES TANIA
73049	TECLADO HP AMPLIADO EN ESPAÑOL 101 TECLAS	112,244	112,244	Equipos de Computación	R	DIRECCIÓN NACIONAL DE ESTUPEFACIENTES DNE	33375329	DIAZ ULLOA CLAUDIA MILENA
73041	TECLADO HP AMPLIADO EN ESPAÑOL 101 TECLAS	112,244	112,244	Equipos de Computación	R	DIRECCIÓN NACIONAL DE ESTUPEFACIENTES DNE	33375329	DIAZ ULLOA CLAUDIA MILENA
73037	TECLADO HP AMPLIADO EN ESPAÑOL 101 TECLAS	112,244	112,244	Equipos de Computación	R	DIRECCIÓN NACIONAL DE ESTUPEFACIENTES DNE	80919184	MUÑOZ MURILLO EDWIN ARTURO
72776	TECLADO HP AMPLIADO EN ESPAÑOL 101 TECLAS	112,244	112,244	Equipos de Computación	R	DIRECCIÓN NACIONAL DE ESTUPEFACIENTES DNE	79904796	CUESTA SIMANCA ARLEYS
72694	TECLADO HP AMPLIADO EN ESPAÑOL 101 TECLAS	112,244	112,244	Equipos de Computación	R	DIRECCIÓN NACIONAL DE ESTUPEFACIENTES DNE	1098679616	ALDANA ACEVEDO NEIDI SORAIDA
72687	TECLADO HP AMPLIADO EN ESPAÑOL 101 TECLAS	112,244	112,244	Equipos de Computación	R	DIRECCIÓN NACIONAL DE ESTUPEFACIENTES DNE	36157653	PARRA PERDOMO MARIA TERESA
72683	TECLADO HP AMPLIADO EN ESPAÑOL 101 TECLAS	112,244	112,244	Equipos de Computación	R	DIRECCIÓN NACIONAL DE ESTUPEFACIENTES DNE	80082532	LARA AGUDELO ANDRES JAVIER
72608	TECLADO HP AMPLIADO EN ESPAÑOL 101 TECLAS	112,244	112,244	Equipos de Computación	R	DIRECCIÓN NACIONAL DE ESTUPEFACIENTES DNE	19425143	GOMEZ HIGUERA FRANCISCO ALBERTO
72593	TECLADO HP AMPLIADO EN ESPAÑOL 101 TECLAS	112,244	112,244	Equipos de Computación	R	DIRECCIÓN NACIONAL DE ESTUPEFACIENTES DNE	1018451750	BARRERA CASTIBLANCO MARCOS ANDRES
72589	TECLADO HP AMPLIADO EN ESPAÑOL 101 TECLAS	112,244	112,244	Equipos de Computación	R	DIRECCIÓN NACIONAL DE ESTUPEFACIENTES DNE	1032372824	LIZARAZO VARGAS NADIA
72582	TECLADO HP AMPLIADO EN ESPAÑOL 101 TECLAS	112,244	112,244	Equipos de Computación	R	DIRECCIÓN NACIONAL DE ESTUPEFACIENTES DNE	41773860	LOPEZ CORTES ANA CECILIA
72579	TECLADO HP AMPLIADO EN ESPAÑOL 101 TECLAS	112,244	112,244	Equipos de Computación	R	DIRECCIÓN NACIONAL DE ESTUPEFACIENTES DNE	3382900	MARIN CASTRILLON JESUS FERNANDO
72575	TECLADO HP AMPLIADO EN ESPAÑOL 101 TECLAS	112,244	112,244	Equipos de Computación	R	DIRECCIÓN NACIONAL DE ESTUPEFACIENTES DNE	51776071	BRÍNEZ GOMEZ CARMEN GLORIA

72537	TECLADO HP AMPLIADO EN ESPAÑOL 101 TECLAS SERIE: BDMEPOCVB6K2UJ	112,244	112,244	Equipos de Computación	R	DIRECCIÓN NACIONAL DE ESTUPEFACIENTES DNE	52898829	REDONDO VARGAS MONICA ALEXANDRA
72532	TECLADO HP AMPLIADO EN ESPAÑOL 101 TECLAS	112,244	112,244	Equipos de Computación	R	DIRECCIÓN NACIONAL DE ESTUPEFACIENTES DNE	80150800	PEDROZO FRANCISCO JAVIER
72512	TECLADO HP AMPLIADO EN ESPAÑOL 101 TECLAS	112,244	112,244	Equipos de Computación	R	DIRECCIÓN NACIONAL DE ESTUPEFACIENTES DNE	51760729	GALLEGO SALAS NOHORA ROCIO
72451	TECLADO HP AMPLIADO EN ESPAÑOL 101 TECLAS	112,244	112,244	Equipos de Computación	R	DIRECCIÓN NACIONAL DE ESTUPEFACIENTES DNE	33376331	YANQUEN ORTEGA ZAIDA LORENA
72439	TECLADO HP AMPLIADO EN ESPAÑOL 101 TECLAS	112,244	112,244	Equipos de Computación	R	DIRECCIÓN NACIONAL DE ESTUPEFACIENTES DNE	33367694	GAONA CIFUENTES NATALIA
72432	TECLADO HP AMPLIADO EN ESPAÑOL 101 TECLAS	112,244	112,244	Equipos de Computación	R	DIRECCIÓN NACIONAL DE ESTUPEFACIENTES DNE	19251437	SALGADO GARCIA JORGE ALBERTO
72429	TECLADO HP AMPLIADO EN ESPAÑOL 101 TECLAS	112,244	112,244	Equipos de Computación	R	DIRECCIÓN NACIONAL DE ESTUPEFACIENTES DNE	65781194	CIFUENTES CHALARCA MONICA PAOLA
72424	TECLADO HP AMPLIADO EN ESPAÑOL 101 TECLAS	112,244	112,244	Equipos de Computación	R	DIRECCIÓN NACIONAL DE ESTUPEFACIENTES DNE	43654087	CARDENAS TORRES LEINED YANED
72417	TECLADO HP AMPLIADO EN ESPAÑOL 101 TECLAS SERIE: BDMEPOCCP6X7LX	112,244	112,244	Equipos de Computación	R	DIRECCIÓN NACIONAL DE ESTUPEFACIENTES DNE	6422715	GOMEZ GIRALDO ALFREDO
72413	TECLADO HP AMPLIADO EN ESPAÑOL 101 TECLAS	112,244	112,244	Equipos de Computación	R	DIRECCIÓN NACIONAL DE ESTUPEFACIENTES DNE	52962079	RINCÓN CARDENAS ANGELICA
72410	TECLADO HP AMPLIADO EN ESPAÑOL 101 TECLAS	112,244	112,244	Equipos de Computación	R	DIRECCIÓN NACIONAL DE ESTUPEFACIENTES DNE	52055352	REMOLINA BOITA DIANA ALEXANDRA
72406	TECLADO HP AMPLIADO EN ESPAÑOL 101 TECLAS	112,244	112,244	Equipos de Computación	R	DIRECCIÓN NACIONAL DE ESTUPEFACIENTES DNE	72200297	KLEEFLED CUARTAS DAVID FELIPE
72404	TECLADO HP AMPLIADO EN ESPAÑOL 101 TECLAS	112,244	112,244	Equipos de Computación	R	DIRECCIÓN NACIONAL DE ESTUPEFACIENTES DNE	52055352	REMOLINA BOITA DIANA ALEXANDRA
72782	MONITOR HP PRODISPLAY P200	598,637	598,637	Equipos de Computación	R	DIRECCIÓN NACIONAL DE ESTUPEFACIENTES DNE	51821328	MOLINA BEJARANO LUZ MARY
70302	PRENSA DE BANCO PB 3889	21,000	21,000	Herramientas y Accesorios	R	DIRECCIÓN NACIONAL DE ESTUPEFACIENTES DNE	80132861	RIVERA RODRIGUEZ JHON FREDDY
70645	SILLA GIRATORIA PB 1022	26,600	26,600	Muebles y Enseres	R	DIRECCIÓN NACIONAL DE ESTUPEFACIENTES DNE	40015654	SANDOVAL GOMEZ MARIA CONSUELO
70567	PAPELERA PARA PISO PLASTICA	16,333	16,333	Muebles y Enseres	R	DIRECCIÓN NACIONAL DE ESTUPEFACIENTES DNE	52018446	TORRES RIOS SANDRA PATRICIA
70550	PAPELERAS PARA PISO DE OFICINA PB 3253	16,333	16,333	Muebles y Enseres	R	DIRECCIÓN NACIONAL DE ESTUPEFACIENTES DNE	52018446	TORRES RIOS SANDRA PATRICIA
70306	JUEGO DE COPAS PB 4136	88,015	88,015	Herramientas y Accesorios	R	DIRECCIÓN NACIONAL DE ESTUPEFACIENTES DNE	80132861	RIVERA RODRIGUEZ JHON FREDDY
70305	ACEITERA 250 CC PB 3895	6,300	6,300	Herramientas y Accesorios	R	DIRECCIÓN NACIONAL DE ESTUPEFACIENTES DNE	80132861	RIVERA RODRIGUEZ JHON FREDDY

70307	CUADRANTE DE 1/2 PB 3952	4,467	4,467	Herramientas y Accesorios	R	DIRECCIÓN NACIONAL DE ESTUPEFACIENTES DNE	80132861	RIVERA RODRIGUEZ JHON FREDDY
70336	ORGANIZADOR METALICO DE LLAVES PB 3888	78,000	78,000	Muebles y Enseres	R	DIRECCIÓN NACIONAL DE ESTUPEFACIENTES DNE	79649282	CAMACHO ESGUERRA LUIS ANTONIO
70388	PAPELERAS DE SOBREMESA O ESCRITORIO PB 2911	2,400	2,400	Muebles y Enseres	R	DIRECCIÓN NACIONAL DE ESTUPEFACIENTES DNE	51585523	BOBADILLA POVEDA LUZ STELLA
70386	PAPELERAS DE SOBREMESA O ESCRITORIO PB 736	2,400	2,400	Muebles y Enseres	R	DIRECCIÓN NACIONAL DE ESTUPEFACIENTES DNE	6776590	GONZALEZ DIAZ JHON ANGEL
70385	PAPELERAS DE SOBREMESA O ESCRITORIO PB 1966	2,400	2,400	Muebles y Enseres	R	DIRECCIÓN NACIONAL DE ESTUPEFACIENTES DNE	4190507	DIAZ DIAZ RODOLFO DE JESUS
70384	PAPELERAS DE SOBREMESA O ESCRITORIO PB	2,400	2,400	Muebles y Enseres	R	DIRECCIÓN NACIONAL DE ESTUPEFACIENTES DNE	52018446	TORRES RIOS SANDRA PATRICIA
70526	PAPELERAS PARA PISO	4,900	4,900	Muebles y Enseres	R	DIRECCIÓN NACIONAL DE ESTUPEFACIENTES DNE	52018446	TORRES RIOS SANDRA PATRICIA
70186	ESTANTE METALICO PB 4100	68,333	68,333	Muebles y Enseres	R	DIRECCIÓN NACIONAL DE ESTUPEFACIENTES DNE	52202465	SABOGAL CUBILLOS AMANDA ROCIO
70183	PAPELERAS DE SOBREMESA O ESCRITORIO PB 2799	5,200	5,200	Muebles y Enseres	R	DIRECCIÓN NACIONAL DE ESTUPEFACIENTES DNE	1110448911	RIVERA GOMEZ MAIRA CLARENA
69963	MESA AUXILIAR EN FORMICA PB 3191	26,600	26,600	Muebles y Enseres	R	DIRECCIÓN NACIONAL DE ESTUPEFACIENTES DNE	79915135	CUBIDES ANDRES LEONARDO
69954	ESTANTE PB	112,000	112,000	Muebles y Enseres	R	DIRECCIÓN NACIONAL DE ESTUPEFACIENTES DNE	19460008	CEBALLOS RIAÑO ORLANDO EXEQUIEL
69953	ESTANTERIA PB 2713	17,500	17,500	Muebles y Enseres	R	DIRECCIÓN NACIONAL DE ESTUPEFACIENTES DNE	41773860	LOPEZ CORTES ANA CECILIA
70219	TELEFONO PANASONIC KX-TS500 PB 3800	4,606	4,606	Equipos de Comunicación	R	DIRECCIÓN NACIONAL DE ESTUPEFACIENTES DNE	60291429	HERNANDEZ DELGADO MARTHA JUDITH
70207	PERCHERO PB 2797	15,400	15,400	Muebles y Enseres	R	DIRECCIÓN NACIONAL DE ESTUPEFACIENTES DNE	51808212	CABRERA RUBIO GLORIA MARGOTH
70075	SILLA AUXILIAR PB 903	82,000	82,000	Muebles y Enseres	R	DIRECCIÓN NACIONAL DE ESTUPEFACIENTES DNE	1020777288	GOMEZ FAJARDO DAVID ANDRES
70074	SILLA AUXILIAR PB 901	82,000	82,000	Muebles y Enseres	R	DIRECCIÓN NACIONAL DE ESTUPEFACIENTES DNE	51585523	BOBADILLA POVEDA LUZ STELLA
70072	SILLA AUXILIAR PB 1826	82,000	82,000	Muebles y Enseres	R	DIRECCIÓN NACIONAL DE ESTUPEFACIENTES DNE	51585523	BOBADILLA POVEDA LUZ STELLA
70143	TAMDEM PB 2488	49,000	49,000	Muebles y Enseres	R	DIRECCIÓN NACIONAL DE ESTUPEFACIENTES DNE	51821328	MOLINA BEJARANO LUZ MARY
70130	PUESTO DE TRABAJO - CAJONERA PB 3353	580,000	580,000	Muebles y Enseres	R	DIRECCIÓN NACIONAL DE ESTUPEFACIENTES DNE	7176062	RODRÍGUEZ ABRIL JUAN PABLO
70160	ESTANTE METALICO PB 4116	68,333	68,333	Muebles y Enseres	R	DIRECCIÓN NACIONAL DE ESTUPEFACIENTES DNE	52202465	SABOGAL CUBILLOS AMANDA ROCIO

70158	PUESTO DE TRABAJO	64,167	64,167	Muebles y Enseres	R	DIRECCIÓN NACIONAL DE ESTUPEFACIENTES DNE	52018446	TORRES RIOS SANDRA PATRICIA
69948	ESTANTE METALICO PB 4099	10,000	10,000	Muebles y Enseres	R	DIRECCIÓN NACIONAL DE ESTUPEFACIENTES DNE	52202465	SABOGAL CUBILLOS AMANDA ROCIO
69946	ESCRITORIO MADERA	10,000	10,000	Muebles y Enseres	R	DIRECCIÓN NACIONAL DE ESTUPEFACIENTES DNE	52018446	TORRES RIOS SANDRA PATRICIA
70097	SILLA AUXILIAR PB 1517	90,200	90,200	Muebles y Enseres	R	DIRECCIÓN NACIONAL DE ESTUPEFACIENTES DNE	51952859	RONCANCIO GIRALDO CAROLINA
70096	SILLA AUXILIAR PB 2566	90,200	90,200	Muebles y Enseres	R	DIRECCIÓN NACIONAL DE ESTUPEFACIENTES DNE	20441282	ROJAS BAQUERO ROSA STELLA
70095	SILLA AUXILIAR PB 2595	90,200	90,200	Muebles y Enseres	R	DIRECCIÓN NACIONAL DE ESTUPEFACIENTES DNE	79270540	PEDRAZA HECTOR HENRY
70093	SILLA AUXILIAR PB 3177	90,200	90,200	Muebles y Enseres	R	DIRECCIÓN NACIONAL DE ESTUPEFACIENTES DNE	1088256158	MARULANDA MARIANA
70091	SILLA AUXILIAR PB 2554	90,200	90,200	Muebles y Enseres	R	DIRECCIÓN NACIONAL DE ESTUPEFACIENTES DNE	51585523	BOBADILLA POVEDA LUZ STELLA
70090	SILLA AUXILIAR PB 2547	90,200	90,200	Muebles y Enseres	R	DIRECCIÓN NACIONAL DE ESTUPEFACIENTES DNE	1125998610	BASTIDAS JULIO CESAR
70089	SILLA AUXILIAR PB 2568	90,200	90,200	Muebles y Enseres	R	DIRECCIÓN NACIONAL DE ESTUPEFACIENTES DNE	20441282	ROJAS BAQUERO ROSA STELLA
70087	SILLA AUXILIAR PB 2560	90,200	90,200	Muebles y Enseres	R	DIRECCIÓN NACIONAL DE ESTUPEFACIENTES DNE	53027881	GÓMEZ QUINTERO ANA MARÍA
70085	SILLA AUXILIAR PB 2237	82,000	82,000	Muebles y Enseres	R	DIRECCIÓN NACIONAL DE ESTUPEFACIENTES DNE	51976278	ABADIA CUBILLOS GLORIA MARCELA
70056	SILLA AUXILIAR PB 2575	13,200	13,200	Muebles y Enseres	R	DIRECCIÓN NACIONAL DE ESTUPEFACIENTES DNE	53154074	SAENZ ROJAS JULY CAROLINA
69906	SILLA AUXILIAR PB 1593	12,000	12,000	Muebles y Enseres	R	DIRECCIÓN NACIONAL DE ESTUPEFACIENTES DNE	3109333	RAMIREZ ALGECIRA URIEL
70055	SILLA FIJA PB 3439	103,867	103,867	Muebles y Enseres	R	DIRECCIÓN NACIONAL DE ESTUPEFACIENTES DNE	51585523	BOBADILLA POVEDA LUZ STELLA
70054	SILLA FIJA PB 3063	90,200	90,200	Muebles y Enseres	R	DIRECCIÓN NACIONAL DE ESTUPEFACIENTES DNE	37843423	GONZALEZ MILLARES TANIA
70048	SILLA FIJA PB 2466	21,000	21,000	Muebles y Enseres	R	DIRECCIÓN NACIONAL DE ESTUPEFACIENTES DNE	51585523	BOBADILLA POVEDA LUZ STELLA
70046	SILLA FIJA PB 2801	21,000	21,000	Muebles y Enseres	R	DIRECCIÓN NACIONAL DE ESTUPEFACIENTES DNE	51585523	BOBADILLA POVEDA LUZ STELLA
70044	SILLA FIJA PB 274	21,000	21,000	Muebles y Enseres	R	DIRECCIÓN NACIONAL DE ESTUPEFACIENTES DNE	52018446	TORRES RIOS SANDRA PATRICIA
70041	SILLA FIJA PB 907	13,200	13,200	Muebles y Enseres	R	DIRECCIÓN NACIONAL DE ESTUPEFACIENTES DNE	7176062	RODRÍGUEZ ABRIL JUAN PABLO

69904	SILLA FIJA	12,000	12,000	Muebles y Enseres	R	DIRECCIÓN NACIONAL DE ESTUPEFACIENTES DNE	51585523	BOBADILLA POVEDA LUZ STELLA
69691	SILLA AUXILIAR PB 1614	82,000	82,000	Muebles y Enseres	R	DIRECCIÓN NACIONAL DE ESTUPEFACIENTES DNE	52635891	ZABALA NEUTA CLAUDIA INES
69553	ARCHIVO RODANTE PB 3406	1,312,000	1,312,000	Muebles y Enseres	R	DIRECCIÓN NACIONAL DE ESTUPEFACIENTES DNE	53905545	CRISPIN AMOROCHO GLORIA PATRICIA
69738	PUESTO DE TRABAJO PB 3539	471,333	471,333	Muebles y Enseres	R	DIRECCIÓN NACIONAL DE ESTUPEFACIENTES DNE	33375329	DIAZ ULLOA CLAUDIA MILENA
69579	PAPELERAS DE SOBREMESA O ESCRITORIO PB 3357	2,400	2,400	Muebles y Enseres	R	DIRECCIÓN NACIONAL DE ESTUPEFACIENTES DNE	51760729	GALLEGO SALAS NOHORA ROCIO
69578	PAPELERAS DE SOBREMESA O ESCRITORIO PB 3054	2,400	2,400	Muebles y Enseres	R	DIRECCIÓN NACIONAL DE ESTUPEFACIENTES DNE	79915135	CUBIDES ANDRES LEONARDO
69577	PAPELERAS DE SOBREMESA O ESCRITORIO PB 3053	2,400	2,400	Muebles y Enseres	R	DIRECCIÓN NACIONAL DE ESTUPEFACIENTES DNE	1032388589	CHAVES LUNA ERIKA TATIANA
69575	PAPELERAS DE SOBREMESA O ESCRITORIO PB 2964	2,400	2,400	Muebles y Enseres	R	DIRECCIÓN NACIONAL DE ESTUPEFACIENTES DNE	79915135	CUBIDES ANDRES LEONARDO
69574	PAPELERAS DE SOBREMESA O ESCRITORIO PB 2998	2,400	2,400	Muebles y Enseres	R	DIRECCIÓN NACIONAL DE ESTUPEFACIENTES DNE	51952859	RONCANCIO GIRALDO CAROLINA
69573	ARCHIVADOR COLGANTE PB 1900	53,900	53,900	Muebles y Enseres	R	DIRECCIÓN NACIONAL DE ESTUPEFACIENTES DNE	3017476	GUAUTA RINCON LIBARDO
69572	NEVERA PB 3044	84,000	84,000	Maquinaria y Equipo de Restaurante y Cafeteria	R	DIRECCIÓN NACIONAL DE ESTUPEFACIENTES DNE	19419246	GOMEZ TRUJILLO ALVARO DE FATIMA
69570	MESA DE JUNTAS PB 1098	36,800	36,800	Muebles y Enseres	R	DIRECCIÓN NACIONAL DE ESTUPEFACIENTES DNE	52257350	DIAZ GOMEZ CATALINA
69776	MESA AUXILIAR PB 457	87,467	87,467	Muebles y Enseres	R	DIRECCIÓN NACIONAL DE ESTUPEFACIENTES DNE	41650481	TRUJILLO PINEDA GIOMAR
69774	MESA EN MADERA PB 3050	88,667	88,667	Muebles y Enseres	R	DIRECCIÓN NACIONAL DE ESTUPEFACIENTES DNE	79270540	PEDRAZA HECTOR HENRY
69564	FOLDERAMA PB 3407	64,000	64,000	Muebles y Enseres	R	DIRECCIÓN NACIONAL DE ESTUPEFACIENTES DNE	80150800	PEDROZO FRANCISCO JAVIER
69561	ESCRITORIO SECRETARIAL PB 2963	133,933	133,933	Muebles y Enseres	R	DIRECCIÓN NACIONAL DE ESTUPEFACIENTES DNE	20441282	ROJAS BAQUERO ROSA STELLA
69560	ESCRITORIO EN MADERA PB 3056	410,000	410,000	Muebles y Enseres	R	DIRECCIÓN NACIONAL DE ESTUPEFACIENTES DNE	79270540	PEDRAZA HECTOR HENRY
69555	VIDEOPROYECTOR EPSON W8 PB 3647	1,378,000	1,378,000	Equipos de Comunicación	R	DIRECCIÓN NACIONAL DE ESTUPEFACIENTES DNE	94456251	OSPINA MAURICIO ERNESTO
69763	ARCHIVO RODANTE PB 3425	746,667	746,667	Muebles y Enseres	R	DIRECCIÓN NACIONAL DE ESTUPEFACIENTES DNE	52018446	TORRES RIOS SANDRA PATRICIA

69816	PAPELERAS PARA PISO DE OFICINA PB 1000	16,333	16,333	Muebles y Enseres	R	DIRECCIÓN NACIONAL DE ESTUPEFACIENTES DNE	80761191	ALONSO VEGA RAMON ALEXANDER
69813	PAPELERAS PARA PISO DE OFICINA PB	16,333	16,333	Muebles y Enseres	R	DIRECCIÓN NACIONAL DE ESTUPEFACIENTES DNE	52018446	TORRES RIOS SANDRA PATRICIA
69809	PAPELERAS PARA PISO DE OFICINA PB 258	16,333	16,333	Muebles y Enseres	R	DIRECCIÓN NACIONAL DE ESTUPEFACIENTES DNE	52018446	TORRES RIOS SANDRA PATRICIA
69800	PAPELERAS PARA PISO DE OFICINA PB 1698	6,067	6,067	Muebles y Enseres	R	DIRECCIÓN NACIONAL DE ESTUPEFACIENTES DNE	12134327	VARGAS DIAZ RAMIRO
69786	ARCHIVADOR PB 2994	38,400	38,400	Muebles y Enseres	R	DIRECCIÓN NACIONAL DE ESTUPEFACIENTES DNE	51812460	SAENZ PARRA MYRIAM ANDREA
69783	PAPELERAS DE SOBREMESA O ESCRITORIO PB 2419	5,200	5,200	Muebles y Enseres	R	DIRECCIÓN NACIONAL DE ESTUPEFACIENTES DNE	4276249	RINCON MUÑOZ JESUS ELIECER
69782	PAPELERAS DE SOBREMESA O ESCRITORIO PB 3602	5,200	5,200	Muebles y Enseres	R	DIRECCIÓN NACIONAL DE ESTUPEFACIENTES DNE	52257350	DIAZ GOMEZ CATALINA
69582	PAPELERAS DE SOBREMESA O ESCRITORIO PB 2289	2,400	2,400	Muebles y Enseres	R	DIRECCIÓN NACIONAL DE ESTUPEFACIENTES DNE	1075655824	ROJAS CASTILLO MARCELO FERNANDO
69581	PAPELERAS DE SOBREMESA O ESCRITORIO PB 3011	2,400	2,400	Muebles y Enseres	R	DIRECCIÓN NACIONAL DE ESTUPEFACIENTES DNE	1032388589	CHAVES LUNA ERIKA TATIANA
69580	PAPELERAS DE SOBREMESA O ESCRITORIO PB 286	2,400	2,400	Muebles y Enseres	R	DIRECCIÓN NACIONAL DE ESTUPEFACIENTES DNE	72200297	KLEEFLED CUARTAS DAVID FELIPE
69865	TELEFONO PANASONIC KX-TS500 PB 2346	61,533	61,533	Equipos de Comunicación	R	DIRECCIÓN NACIONAL DE ESTUPEFACIENTES DNE	51585523	BOBADILLA POVEDA LUZ STELLA
69827	PERCHERO PB 282	60,133	60,133	Muebles y Enseres	R	DIRECCIÓN NACIONAL DE ESTUPEFACIENTES DNE	79608346	CRUZ CASTELLANO WILLIAM GUIOVANNI
69825	PERCHERO PB 3015	60,133	60,133	Muebles y Enseres	R	DIRECCIÓN NACIONAL DE ESTUPEFACIENTES DNE	4178528	LOPEZ LASPRILLA CARLOS ALBERTO
69823	PERCHERO PB 1641	15,400	15,400	Muebles y Enseres	R	DIRECCIÓN NACIONAL DE ESTUPEFACIENTES DNE	51821328	MOLINA BEJARANO LUZ MARY
69594	PERCHERO PB 212	8,800	8,800	Muebles y Enseres	R	DIRECCIÓN NACIONAL DE ESTUPEFACIENTES DNE	52109394	ROJAS LAGOS MARITZA
69593	PERCHERO PB 230	8,800	8,800	Muebles y Enseres	R	DIRECCIÓN NACIONAL DE ESTUPEFACIENTES DNE	80425501	MEDINA RAMIREZ CARLOS
69589	PAPELERA PARA PISO PLASTICA TAPA BASCULANTE PB 2968	16,333	16,333	Muebles y Enseres	R	DIRECCIÓN NACIONAL DE ESTUPEFACIENTES DNE	1048846587	ROMERO PINEDA MONICA ALEJANDRA
69897	SILLA GIRATORIA PB 1588	15,200	15,200	Muebles y Enseres	R	DIRECCIÓN NACIONAL DE ESTUPEFACIENTES DNE	65831855	VALENCIA MASMELA ANDREA ANGELICA MARIA
70028	SILLA GIRATORIA PB 3694	88,667	88,667	Muebles y Enseres	R	DIRECCIÓN NACIONAL DE ESTUPEFACIENTES DNE	22802589	ZAMBRANO AGUILAR NERY MARLYTH
70024	SILLA GIRATORIA PB 2756	88,667	88,667	Muebles y Enseres	R	DIRECCIÓN NACIONAL DE ESTUPEFACIENTES DNE	36995987	PAREDES ROSERO MARTHA DEL CARMEN

70013	SILLA GIRATORIA PB 3489	88,667	88,667	Muebles y Enseres	R	DIRECCIÓN NACIONAL DE ESTUPEFACIENTES DNE	41794708	CIFUENTES GALEANO ADELA
69996	SILLA GIRATORIA PB 769	88,667	88,667	Muebles y Enseres	R	DIRECCIÓN NACIONAL DE ESTUPEFACIENTES DNE	51808212	CABRERA RUBIO GLORIA MARGOTH
69310	SILLA FIJA PB 2449	52,000	52,000	Muebles y Enseres	R	DIRECCIÓN NACIONAL DE ESTUPEFACIENTES DNE	51585523	BOBADILLA POVEDA LUZ STELLA
69308	SILLA FIJA PB 2216	21,000	21,000	Muebles y Enseres	R	DIRECCIÓN NACIONAL DE ESTUPEFACIENTES DNE	51585523	BOBADILLA POVEDA LUZ STELLA
69307	SILLA FIJA PB 2462	21,000	21,000	Muebles y Enseres	R	DIRECCIÓN NACIONAL DE ESTUPEFACIENTES DNE	51585523	BOBADILLA POVEDA LUZ STELLA
69306	SILLA FIJA PB 2480	21,000	21,000	Muebles y Enseres	R	DIRECCIÓN NACIONAL DE ESTUPEFACIENTES DNE	51585523	BOBADILLA POVEDA LUZ STELLA
69305	SILLA FIJA PB 2414	21,000	21,000	Muebles y Enseres	R	DIRECCIÓN NACIONAL DE ESTUPEFACIENTES DNE	51585523	BOBADILLA POVEDA LUZ STELLA
69303	SILLA FIJA PB 2450	21,000	21,000	Muebles y Enseres	R	DIRECCIÓN NACIONAL DE ESTUPEFACIENTES DNE	51585523	BOBADILLA POVEDA LUZ STELLA
69343	ARCHIVADOR PB 1579	53,900	53,900	Muebles y Enseres	R	DIRECCIÓN NACIONAL DE ESTUPEFACIENTES DNE	52202465	SABOGAL CUBILLOS AMANDA ROCIO
69341	ARCHIVADOR	262,400	262,400	Muebles y Enseres	R	DIRECCIÓN NACIONAL DE ESTUPEFACIENTES DNE	900457461	MINISTERIO DE JUSTICIA Y DEL DERECHO
69198	ARCHIVADOR PB 1540	30,800	30,800	Muebles y Enseres	R	DIRECCIÓN NACIONAL DE ESTUPEFACIENTES DNE	3017476	GUAUTA RINCON LIBARDO
69195	PAPELERAS DE SOBREMESA O ESCRITORIO PB 3687	2,400	2,400	Muebles y Enseres	R	DIRECCIÓN NACIONAL DE ESTUPEFACIENTES DNE	7143109	OSPINO RODRIGUEZ MANUEL FRANCISCO
69193	PAPELERAS DE SOBREMESA O ESCRITORIO PB 100	2,400	2,400	Muebles y Enseres	R	DIRECCIÓN NACIONAL DE ESTUPEFACIENTES DNE	79649282	CAMACHO ESGUERRA LUIS ANTONIO
69191	MESA DE JUNTAS PB 445	87,467	87,467	Muebles y Enseres	R	DIRECCIÓN NACIONAL DE ESTUPEFACIENTES DNE	79270540	PEDRAZA HECTOR HENRY
69189	MESA AUXILIAR PB 1591	87,467	87,467	Muebles y Enseres	R	DIRECCIÓN NACIONAL DE ESTUPEFACIENTES DNE	53905545	CRISPIN AMOROCHO GLORIA PATRICIA
69355	BANCOS PARA PESAS PB 866	398,667	398,667	Equipo de Recreacion y Deporte	R	DIRECCIÓN NACIONAL DE ESTUPEFACIENTES DNE	80050142	CAMPOS FRANCO WILSON ROLANDO
69399	DISCOS PARA GIMNASIA PB 895	33,222	33,222	Equipo de Recreacion y Deporte	R	DIRECCIÓN NACIONAL DE ESTUPEFACIENTES DNE	80050142	CAMPOS FRANCO WILSON ROLANDO
69398	DISCOS PARA GIMNASIA PB 892	33,222	33,222	Equipo de Recreacion y Deporte	R	DIRECCIÓN NACIONAL DE ESTUPEFACIENTES DNE	80050142	CAMPOS FRANCO WILSON ROLANDO
69397	DISCOS PARA GIMNASIA PB 897	33,222	33,222	Equipo de Recreacion y Deporte	R	DIRECCIÓN NACIONAL DE ESTUPEFACIENTES DNE	80050142	CAMPOS FRANCO WILSON ROLANDO
69395	DISCOS PARA GIMNASIA PB 919	29,900	29,900	Equipo de Recreacion y Deporte	R	DIRECCIÓN NACIONAL DE ESTUPEFACIENTES DNE	80050142	CAMPOS FRANCO WILSON ROLANDO

69394	DISCOS PARA GIMNASIA PB 900	25,272	25,222	Equipo de Recreacion y Deporte	R	DIRECCIÓN NACIONAL DE ESTUPEFACIENTES DNE	80050142	CAMPOS FRANCO WILSON ROLANDO
69393	DISCOS PARA GIMNASIA PB 915	25,222	25,222	Equipo de Recreacion y Deporte	R	DIRECCIÓN NACIONAL DE ESTUPEFACIENTES DNE	80050142	CAMPOS FRANCO WILSON ROLANDO
69392	DISCOS PARA GIMNASIA PB 899	25,222	25,222	Equipo de Recreacion y Deporte	R	DIRECCIÓN NACIONAL DE ESTUPEFACIENTES DNE	80050142	CAMPOS FRANCO WILSON ROLANDO
69391	DISCOS PARA GIMNASIA PB 898	25,222	25,222	Equipo de Recreacion y Deporte	R	DIRECCIÓN NACIONAL DE ESTUPEFACIENTES DNE	80050142	CAMPOS FRANCO WILSON ROLANDO
69389	DISCOS PARA GIMNASIA PB 875	16,611	16,611	Equipo de Recreacion y Deporte	R	DIRECCIÓN NACIONAL DE ESTUPEFACIENTES DNE	80050142	CAMPOS FRANCO WILSON ROLANDO
69388	DISCOS PARA GIMNASIA PB 877	16,611	16,611	Equipo de Recreacion y Deporte	R	DIRECCIÓN NACIONAL DE ESTUPEFACIENTES DNE	80050142	CAMPOS FRANCO WILSON ROLANDO
69387	DISCOS PARA GIMNASIA PB 880	12,611	12,611	Equipo de Recreacion y Deporte	R	DIRECCIÓN NACIONAL DE ESTUPEFACIENTES DNE	80050142	CAMPOS FRANCO WILSON ROLANDO
69386	DISCOS PARA GIMNASIA PB 879	12,611	12,611	Equipo de Recreacion y Deporte	R	DIRECCIÓN NACIONAL DE ESTUPEFACIENTES DNE	80050142	CAMPOS FRANCO WILSON ROLANDO
69385	DISCOS PARA GIMNASIA PB 876	12,611	12,611	Equipo de Recreacion y Deporte	R	DIRECCIÓN NACIONAL DE ESTUPEFACIENTES DNE	80050142	CAMPOS FRANCO WILSON ROLANDO
69383	DISCOS PARA GIMNASIA PB 870	9,967	9,967	Equipo de Recreacion y Deporte	R	DIRECCIÓN NACIONAL DE ESTUPEFACIENTES DNE	80050142	CAMPOS FRANCO WILSON ROLANDO
69382	DISCOS PARA GIMNASIA PB 869	9,967	9,967	Equipo de Recreacion y Deporte	R	DIRECCIÓN NACIONAL DE ESTUPEFACIENTES DNE	80050142	CAMPOS FRANCO WILSON ROLANDO
69354	DISCOS PARA GIMNASIA PB 873	7,567	7,567	Equipo de Recreacion y Deporte	R	DIRECCIÓN NACIONAL DE ESTUPEFACIENTES DNE	80050142	CAMPOS FRANCO WILSON ROLANDO
69353	DISCOS PARA GIMNASIA PB 872	7,567	7,567	Equipo de Recreacion y Deporte	R	DIRECCIÓN NACIONAL DE ESTUPEFACIENTES DNE	80050142	CAMPOS FRANCO WILSON ROLANDO
69352	DISCOS PARA GIMNASIA PB 871	7,567	7,567	Equipo de Recreacion y Deporte	R	DIRECCIÓN NACIONAL DE ESTUPEFACIENTES DNE	80050142	CAMPOS FRANCO WILSON ROLANDO
69351	BRILLADORA KF-MILL FULL PB 4006	1,169,977	1,169,977	Otros Maquinaria y Equipo	R	DIRECCIÓN NACIONAL DE ESTUPEFACIENTES DNE	1136888167	MARTINEZ GUANA PAMELA
69381	MANCUERNAS PB 890	35,311	35,311	Equipo de Recreacion y Deporte	R	DIRECCIÓN NACIONAL DE ESTUPEFACIENTES DNE	80050142	CAMPOS FRANCO WILSON ROLANDO
69380	MANCUERNAS PB 889	35,311	35,311	Equipo de Recreacion y Deporte	R	DIRECCIÓN NACIONAL DE ESTUPEFACIENTES DNE	80050142	CAMPOS FRANCO WILSON ROLANDO
69379	MANCUERNAS PB 888	35,311	35,311	Equipo de Recreacion y Deporte	R	DIRECCIÓN NACIONAL DE ESTUPEFACIENTES DNE	80050142	CAMPOS FRANCO WILSON ROLANDO
69350	MANCUERNAS PB 885	30,267	30,267	Equipo de Recreacion y Deporte	R	DIRECCIÓN NACIONAL DE ESTUPEFACIENTES DNE	80050142	CAMPOS FRANCO WILSON ROLANDO
69378	PESA MANUAL PB 881	46,511	46,511	Equipo de Recreacion y Deporte	R	DIRECCIÓN NACIONAL DE ESTUPEFACIENTES DNE	80050142	CAMPOS FRANCO WILSON ROLANDO

69377	PESA MANUAL PB 882	46,511	46,511	Equipo de Recreacion y Deporte	R	DIRECCIÓN NACIONAL DE ESTUPEFACIENTES DNE	80050142	CAMPOS FRANCO WILSON ROLANDO
69376	PESA MANUAL PB 887	46,511	46,511	Equipo de Recreacion y Deporte	R	DIRECCIÓN NACIONAL DE ESTUPEFACIENTES DNE	80050142	CAMPOS FRANCO WILSON ROLANDO
69375	PESA MANUAL PB 883	39,867	39,867	Equipo de Recreacion y Deporte	R	DIRECCIÓN NACIONAL DE ESTUPEFACIENTES DNE	80050142	CAMPOS FRANCO WILSON ROLANDO
69374	PESA MANUAL PB 884	39,867	39,867	Equipo de Recreacion y Deporte	R	DIRECCIÓN NACIONAL DE ESTUPEFACIENTES DNE	80050142	CAMPOS FRANCO WILSON ROLANDO
69373	PESA MANUAL PB 894	33,222	33,222	Equipo de Recreacion y Deporte	R	DIRECCIÓN NACIONAL DE ESTUPEFACIENTES DNE	80050142	CAMPOS FRANCO WILSON ROLANDO
69372	PESA MANUAL PB 896	33,222	33,222	Equipo de Recreacion y Deporte	R	DIRECCIÓN NACIONAL DE ESTUPEFACIENTES DNE	80050142	CAMPOS FRANCO WILSON ROLANDO
69349	PESA MANUAL PB 874	16,611	16,611	Equipo de Recreacion y Deporte	R	DIRECCIÓN NACIONAL DE ESTUPEFACIENTES DNE	80050142	CAMPOS FRANCO WILSON ROLANDO
69371	BARRAS PARA GIMNASIO PB 916	94,883	94,883	Equipo de Recreacion y Deporte	R	DIRECCIÓN NACIONAL DE ESTUPEFACIENTES DNE	80050142	CAMPOS FRANCO WILSON ROLANDO
69370	BARRAS PARA GIMNASIO PB 920	36,256	36,256	Equipo de Recreacion y Deporte	R	DIRECCIÓN NACIONAL DE ESTUPEFACIENTES DNE	80050142	CAMPOS FRANCO WILSON ROLANDO
69347	BARRAS PARA GIMNASIO PB 917	43,189	43,189	Equipo de Recreacion y Deporte	R	DIRECCIÓN NACIONAL DE ESTUPEFACIENTES DNE	80050142	CAMPOS FRANCO WILSON ROLANDO
69346	BARRAS PARA GIMNASIO PB 4011	43,189	43,189	Equipo de Recreacion y Deporte	R	DIRECCIÓN NACIONAL DE ESTUPEFACIENTES DNE	80050142	CAMPOS FRANCO WILSON ROLANDO
69514	TELEFONO PANASONIC KX-TS500 PB 3563	16,889	16,889	Equipos de Comunicación	R	DIRECCIÓN NACIONAL DE ESTUPEFACIENTES DNE	51978440	FLOREZ BERNAL LILIANA
69365	SET AEROBICOS PB 865	60,533	60,533	Equipo de Recreacion y Deporte	R	DIRECCIÓN NACIONAL DE ESTUPEFACIENTES DNE	80050142	CAMPOS FRANCO WILSON ROLANDO
69361	BANCA PARA AEROBICO PB 862	79,733	79,733	Equipo de Recreacion y Deporte	R	DIRECCIÓN NACIONAL DE ESTUPEFACIENTES DNE	80050142	CAMPOS FRANCO WILSON ROLANDO
69360	BANCA PARA AEROBICO PB 856	79,733	79,733	Equipo de Recreacion y Deporte	R	DIRECCIÓN NACIONAL DE ESTUPEFACIENTES DNE	80050142	CAMPOS FRANCO WILSON ROLANDO
69359	BANCA PARA AEROBICO PB 859	79,733	79,733	Equipo de Recreacion y Deporte	R	DIRECCIÓN NACIONAL DE ESTUPEFACIENTES DNE	80050142	CAMPOS FRANCO WILSON ROLANDO
69358	BANCA PARA AEROBICO PB 857	79,733	79,733	Equipo de Recreacion y Deporte	R	DIRECCIÓN NACIONAL DE ESTUPEFACIENTES DNE	80050142	CAMPOS FRANCO WILSON ROLANDO
69357	BANCA PARA AEROBICO PB 860	79,733	79,733	Equipo de Recreacion y Deporte	R	DIRECCIÓN NACIONAL DE ESTUPEFACIENTES DNE	80050142	CAMPOS FRANCO WILSON ROLANDO
69356	BANCA PARA AEROBICO PB 858	79,733	79,733	Equipo de Recreacion y Deporte	R	DIRECCIÓN NACIONAL DE ESTUPEFACIENTES DNE	80050142	CAMPOS FRANCO WILSON ROLANDO
69597	SILLA GIRATORIA PB 3327	16,000	16,000	Muebles y Enseres	R	DIRECCIÓN NACIONAL DE ESTUPEFACIENTES DNE	52559675	VELA DIAZ CLAUDIA MAYELLY

69526	SILLA GIRATORIA PB 3302	13,200	13,200	Muebles y Enseres	R	DIRECCIÓN NACIONAL DE ESTUPEFACIENTES DNE	52257350	DIAZ GOMEZ CATALINA
69525	ASPIRADORA PB 3939	293,333	293,333	Equipos y Maquinas de Oficina	R	DIRECCIÓN NACIONAL DE ESTUPEFACIENTES DNE	1136888167	MARTINEZ GUANA PAMELA
68914	SILLA GIRATORIA PB 734	88,667	88,667	Muebles y Enseres	R	DIRECCIÓN NACIONAL DE ESTUPEFACIENTES DNE	51821328	MOLINA BEJARANO LUZ MARY
68854	PUESTO DE TRABAJO PB 1359	130,667	130,667	Muebles y Enseres	R	DIRECCIÓN NACIONAL DE ESTUPEFACIENTES DNE	19374376	GUTIERREZ GARCIA GABRIEL ESTEBAN
68844	SILLA FIJA PB 3920	103,400	103,400	Muebles y Enseres	R	DIRECCIÓN NACIONAL DE ESTUPEFACIENTES DNE	51808212	CABRERA RUBIO GLORIA MARGOTH
68843	SILLA FIJA PB 3872	103,400	103,400	Muebles y Enseres	R	DIRECCIÓN NACIONAL DE ESTUPEFACIENTES DNE	94456251	OSPINA MAURICIO ERNESTO
68842	SILLA FIJA PB 2227	23,100	23,100	Muebles y Enseres	R	DIRECCIÓN NACIONAL DE ESTUPEFACIENTES DNE	20441282	ROJAS BAQUERO ROSA STELLA
68840	SILLA FIJA PB 2173	13,200	13,200	Muebles y Enseres	R	DIRECCIÓN NACIONAL DE ESTUPEFACIENTES DNE	20441282	ROJAS BAQUERO ROSA STELLA
68839	SILLA FIJA PB 2162	13,200	13,200	Muebles y Enseres	R	DIRECCIÓN NACIONAL DE ESTUPEFACIENTES DNE	51821328	MOLINA BEJARANO LUZ MARY
68838	SILLA AUXILIAR PB 970	90,200	90,200	Muebles y Enseres	R	DIRECCIÓN NACIONAL DE ESTUPEFACIENTES DNE	51808212	CABRERA RUBIO GLORIA MARGOTH
68836	SILLA AUXILIAR PB 2000	90,200	90,200	Muebles y Enseres	R	DIRECCIÓN NACIONAL DE ESTUPEFACIENTES DNE	94456251	OSPINA MAURICIO ERNESTO
68835	SILLA AUXILIAR PB 3442	90,200	90,200	Muebles y Enseres	R	DIRECCIÓN NACIONAL DE ESTUPEFACIENTES DNE	51821328	MOLINA BEJARANO LUZ MARY
68834	SILLA AUXILIAR PB 3862	90,200	90,200	Muebles y Enseres	R	DIRECCIÓN NACIONAL DE ESTUPEFACIENTES DNE	52055352	REMOLINA BOITA DIANA ALEXANDRA
68833	SILLA AUXILIAR PB 1597	82,000	82,000	Muebles y Enseres	R	DIRECCIÓN NACIONAL DE ESTUPEFACIENTES DNE	53154074	SAENZ ROJAS JULLY CAROLINA
68832	SILLA AUXILIAR PB 2335	82,000	82,000	Muebles y Enseres	R	DIRECCIÓN NACIONAL DE ESTUPEFACIENTES DNE	51585523	BOBADILLA POVEDA LUZ STELLA
68831	SILLA AUXILIAR PB 2226	82,000	82,000	Muebles y Enseres	R	DIRECCIÓN NACIONAL DE ESTUPEFACIENTES DNE	51952859	RONCANCIO GIRALDO CAROLINA
68829	SILLA AUXILIAR PB 1371	82,000	82,000	Muebles y Enseres	R	DIRECCIÓN NACIONAL DE ESTUPEFACIENTES DNE	51568798	ORTIZ FORERO IMELDA
68828	SILLA AUXILIAR PB 906	82,000	82,000	Muebles y Enseres	R	DIRECCIÓN NACIONAL DE ESTUPEFACIENTES DNE	7176062	RODRÍGUEZ ABRIL JUAN PABLO
68826	SILLA AUXILIAR	82,000	82,000	Muebles y Enseres	R	DIRECCIÓN NACIONAL DE ESTUPEFACIENTES DNE	51585523	BOBADILLA POVEDA LUZ STELLA
68809	PAPELERAS PARA PISO DE OFICINA PB 1453	2,800	2,800	Muebles y Enseres	R	DIRECCIÓN NACIONAL DE ESTUPEFACIENTES DNE	80425915	MENDEZ SANCHEZ ENRIQUE

68805	ARCHIVADOR PB 939	262,400	262,400	Muebles y Enseres	R	DIRECCIÓN NACIONAL DE ESTUPEFACIENTES DNE	1032388589	CHAVES LUNA ERIKA TATIANA
68803	PAPERAS DE SOBREMESA O ESCRITORIO PB 3521	2,400	2,400	Muebles y Enseres	R	DIRECCIÓN NACIONAL DE ESTUPEFACIENTES DNE	53905545	CRISPIN AMOROCHO GLORIA PATRICIA
68802	PAPERAS DE SOBREMESA O ESCRITORIO PB 1452	2,400	2,400	Muebles y Enseres	R	DIRECCIÓN NACIONAL DE ESTUPEFACIENTES DNE	51934876	RAMIREZ CARREÑO FLOR ALBA
68798	FOLDERAMA PB 3887	64,000	64,000	Muebles y Enseres	R	DIRECCIÓN NACIONAL DE ESTUPEFACIENTES DNE	80169853	ARIZA BAUTISTA ANDRES ROBERTO
68797	ESCRITORIO EN MADERA PB 3963	34,300	34,300	Muebles y Enseres	R	DIRECCIÓN NACIONAL DE ESTUPEFACIENTES DNE	80169853	ARIZA BAUTISTA ANDRES ROBERTO
68796	ESTANTE DE 2 METROS X 92 X 30 CM CON SEIS ENTREPAÑOS GRIS PB 3430	64,167	64,167	Muebles y Enseres	R	DIRECCIÓN NACIONAL DE ESTUPEFACIENTES DNE	41773860	LOPEZ CORTES ANA CECILIA
68795	VIDEOPROYECTOR EPSON W8 PB 1527	1,378,000	1,378,000	Equipos de Comunicación	R	DIRECCIÓN NACIONAL DE ESTUPEFACIENTES DNE	20441282	ROJAS BAQUERO ROSA STELLA
68949	TELEFONO PANASONIC KX-TS500 PB 942	4,606	4,606	Equipos de Comunicación	R	DIRECCIÓN NACIONAL DE ESTUPEFACIENTES DNE	80132861	RIVERA RODRIGUEZ JHON FREDDY
68821	PERCHERO PB 725	15,400	15,400	Muebles y Enseres	R	DIRECCIÓN NACIONAL DE ESTUPEFACIENTES DNE	36995987	PAREDES ROSERO MARTHA DEL CARMEN
69008	SILLA FIJA PB 2538	90,200	90,200	Muebles y Enseres	R	DIRECCIÓN NACIONAL DE ESTUPEFACIENTES DNE	51812460	SAENZ PARRA MYRIAM ANDREA
69006	SILLA FIJA PB 3077	23,100	23,100	Muebles y Enseres	R	DIRECCIÓN NACIONAL DE ESTUPEFACIENTES DNE	79270540	PEDRAZA HECTOR HENRY
68958	SILLA FIJA PB 1336	21,000	21,000	Muebles y Enseres	R	DIRECCIÓN NACIONAL DE ESTUPEFACIENTES DNE	51585523	BOBADILLA POVEDA LUZ STELLA
69003	SILLA AUXILIAR PB 2532	90,200	90,200	Muebles y Enseres	R	DIRECCIÓN NACIONAL DE ESTUPEFACIENTES DNE	80425501	MEDINA RAMIREZ CARLOS
69002	SILLA AUXILIAR PB 2536	90,200	90,200	Muebles y Enseres	R	DIRECCIÓN NACIONAL DE ESTUPEFACIENTES DNE	80425501	MEDINA RAMIREZ CARLOS
69001	SILLA AUXILIAR PB 2327	90,200	90,200	Muebles y Enseres	R	DIRECCIÓN NACIONAL DE ESTUPEFACIENTES DNE	51585523	BOBADILLA POVEDA LUZ STELLA
69000	SILLA AUXILIAR PB 2537	90,200	90,200	Muebles y Enseres	R	DIRECCIÓN NACIONAL DE ESTUPEFACIENTES DNE	80425501	MEDINA RAMIREZ CARLOS
68999	SILLA AUXILIAR PB 2653	90,200	90,200	Muebles y Enseres	R	DIRECCIÓN NACIONAL DE ESTUPEFACIENTES DNE	51585523	BOBADILLA POVEDA LUZ STELLA
68997	SILLA AUXILIAR PB 1329	82,000	82,000	Muebles y Enseres	R	DIRECCIÓN NACIONAL DE ESTUPEFACIENTES DNE	20441282	ROJAS BAQUERO ROSA STELLA
68996	SILLA AUXILIAR PB 2205	82,000	82,000	Muebles y Enseres	R	DIRECCIÓN NACIONAL DE ESTUPEFACIENTES DNE	51585523	BOBADILLA POVEDA LUZ STELLA
68993	SILLA AUXILIAR PB 1594	82,000	82,000	Muebles y Enseres	R	DIRECCIÓN NACIONAL DE ESTUPEFACIENTES DNE	51976278	ABADIA CUBILLOS GLORIA MARCELA

69055	SILLA GIRATORIA PB 1908	88,667	88,667	Muebles y Enseres	R	DIRECCIÓN NACIONAL DE ESTUPEFACIENTES DNE	19305971	RINCON ROJAS BENITO
69011	TAJALAPIZ ELECTRICO PB 4081	35,100	35,100	Muebles y Enseres	R	DIRECCIÓN NACIONAL DE ESTUPEFACIENTES DNE	79310585	CASTAÑEDA REY MAURICIO
69010	TABLERO EN ACRILICO PB 1373	43,733	43,733	Muebles y Enseres	R	DIRECCIÓN NACIONAL DE ESTUPEFACIENTES DNE	36995987	PAREDES ROSERO MARTHA DEL CARMEN
69107	TELEFONO PANASONIC KX-TS500 PB 1024	61,533	61,533	Equipos de Comunicación	R	DIRECCIÓN NACIONAL DE ESTUPEFACIENTES DNE	7170477	FORERO SANCHEZ LELIS FRANCISCO
69106	TELEFONO PANASONIC KX-TS500 PB 2941	21,667	21,667	Equipos de Comunicación	R	DIRECCIÓN NACIONAL DE ESTUPEFACIENTES DNE	52109394	ROJAS LAGOS MARITZA
69049	PERCHERO PB 1382	60,133	60,133	Muebles y Enseres	R	DIRECCIÓN NACIONAL DE ESTUPEFACIENTES DNE	20441282	ROJAS BAQUERO ROSA STELLA
68349	PAPELERAS PARA PISO DE OFICINA PB 1003	2,800	2,800	Muebles y Enseres	R	DIRECCIÓN NACIONAL DE ESTUPEFACIENTES DNE	79738888	RODRIGUEZ PAEZ OSCAR
68344	PAPELERAS PARA PISO DE OFICINA PB 102	2,800	2,800	Muebles y Enseres	R	DIRECCIÓN NACIONAL DE ESTUPEFACIENTES DNE	41773860	LOPEZ CORTES ANA CECILIA
68250	PAPELERAS DE SOBREMESA O ESCRITORIO PB 109	2,400	2,400	Muebles y Enseres	R	DIRECCIÓN NACIONAL DE ESTUPEFACIENTES DNE	51937469	RODRIGUEZ SANCHEZ MERY YANED
68249	PAPELERAS DE SOBREMESA O ESCRITORIO PB 129	2,400	2,400	Muebles y Enseres	R	DIRECCIÓN NACIONAL DE ESTUPEFACIENTES DNE	33367694	GAONA CIFUENTES NATALIA
68248	PAPELERAS DE SOBREMESA O ESCRITORIO PB 3405	2,400	2,400	Muebles y Enseres	R	DIRECCIÓN NACIONAL DE ESTUPEFACIENTES DNE	51645204	URREGO PINZON MYRIAM
68247	PAPELERAS DE SOBREMESA O ESCRITORIO PB 125	2,400	2,400	Muebles y Enseres	R	DIRECCIÓN NACIONAL DE ESTUPEFACIENTES DNE	65781194	CIFUENTES CHALARCA MONICA PAOLA
68431	TELEFONO PANASONIC	61,533	61,533	Equipos de Comunicación	R	DIRECCIÓN NACIONAL DE ESTUPEFACIENTES DNE	79608346	CRUZ CASTELLANO WILLIAM GUIOVANNI
68372	PERCHERO PB 332	15,400	15,400	Muebles y Enseres	R	DIRECCIÓN NACIONAL DE ESTUPEFACIENTES DNE	79904796	CUESTA SIMANCA ARLEYS
68369	ARCHIVADOR AUXILIAR PB 394	89,600	89,600	Muebles y Enseres	R	DIRECCIÓN NACIONAL DE ESTUPEFACIENTES DNE	46355376	RICARTE ALDANA ADRIANA
68261	ARCHIVADOR AUXILIAR PB 704	71,867	71,867	Muebles y Enseres	R	DIRECCIÓN NACIONAL DE ESTUPEFACIENTES DNE	1032388589	CHAVES LUNA ERIKA TATIANA
68494	SILLA FIJA PB 1180	82,000	82,000	Muebles y Enseres	R	DIRECCIÓN NACIONAL DE ESTUPEFACIENTES DNE	36995987	PAREDES ROSERO MARTHA DEL CARMEN
68455	SILLA FIJA PB 1199	13,200	13,200	Muebles y Enseres	R	DIRECCIÓN NACIONAL DE ESTUPEFACIENTES DNE	51952859	RONCANCIO GIRALDO CAROLINA
68558	SILLA GIRATORIA PB 1409	88,667	88,667	Muebles y Enseres	R	DIRECCIÓN NACIONAL DE ESTUPEFACIENTES DNE	1057185762	RATIVA MEDINA PAULA YISEL
68555	SILLA GIRATORIA PB 1133	88,667	88,667	Muebles y Enseres	R	DIRECCIÓN NACIONAL DE ESTUPEFACIENTES DNE	80169853	ARIZA BAUTISTA ANDRES ROBERTO

68543	SILLA GIRATORIA PB 1420	38,000	38,000	Muebles y Enseres	R	DIRECCIÓN NACIONAL DE ESTUPEFACIENTES DNE	52421045	ESPITIA MORENO ADRIANA MARIA
68516	PAPELERAS DE SOBREMESA O ESCRITORIO PB 628	2,400	2,400	Muebles y Enseres	R	DIRECCIÓN NACIONAL DE ESTUPEFACIENTES DNE	79310585	CASTAÑEDA REY MAURICIO
68485	PAPELERAS DE SOBREMESA O ESCRITORIO PB 1029	2,000	2,000	Muebles y Enseres	R	DIRECCIÓN NACIONAL DE ESTUPEFACIENTES DNE	33367694	GAONA CIFUENTES NATALIA
68512	MESA AUXILIAR PB 1063	88,667	88,667	Muebles y Enseres	R	DIRECCIÓN NACIONAL DE ESTUPEFACIENTES DNE	52975798	CORTES LOZANO GERLY LORENA
68479	MESA AUXILIAR PB 201	185,867	185,867	Muebles y Enseres	R	DIRECCIÓN NACIONAL DE ESTUPEFACIENTES DNE	33375329	DIAZ ULLOA CLAUDIA MILENA
68499	PUESTO DE TRABAJO PB 3020	210,467	210,467	Muebles y Enseres	R	DIRECCIÓN NACIONAL DE ESTUPEFACIENTES DNE	52763878	GARZON GORDILLO SHIRLEY ELIZABETH
68466	TABLERO EN ACRILICO PB 1072	56,000	56,000	Muebles y Enseres	R	DIRECCIÓN NACIONAL DE ESTUPEFACIENTES DNE	19419246	GOMEZ TRUJILLO ALVARO DE FATIMA
68465	VENTILADOR DE TORRE PB 3437	147,267	147,267	Equipos y Maquinas de Oficina	R	DIRECCIÓN NACIONAL DE ESTUPEFACIENTES DNE	11348784	ROA SILVA JAVIER ORLANDO
68464	SILLA AUXILIAR PB 3633	82,000	82,000	Muebles y Enseres	R	DIRECCIÓN NACIONAL DE ESTUPEFACIENTES DNE	51821328	MOLINA BEJARANO LUZ MARY
68460	SILLA AUXILIAR PB 264	82,000	82,000	Muebles y Enseres	R	DIRECCIÓN NACIONAL DE ESTUPEFACIENTES DNE	51585523	BOBADILLA POVEDA LUZ STELLA
68459	SILLA AUXILIAR PB	82,000	82,000	Muebles y Enseres	R	DIRECCIÓN NACIONAL DE ESTUPEFACIENTES DNE	79490820	FONSECA RUIZ JOSE ELIBERTO
68582	TELEFONO PANASONIC KX-TS500 PB 1975	16,889	16,889	Equipos de Comunicación	R	DIRECCIÓN NACIONAL DE ESTUPEFACIENTES DNE	80421549	CARDONA GALARZA ALEJANDRO
68580	TELEFONO PANASONIC PB 1464	59,800	59,800	Equipos de Comunicación	R	DIRECCIÓN NACIONAL DE ESTUPEFACIENTES DNE	1049611151	MARTHA CATALINA RODRIGUEZ CERVANTES
68579	TELEFONO PANASONIC PB 1481	59,800	59,800	Equipos de Comunicación	R	DIRECCIÓN NACIONAL DE ESTUPEFACIENTES DNE	52202465	SABOGAL CUBILLOS AMANDA ROCIO
68536	PAPELERAS PARA PISO DE OFICINA PB 1016	16,333	16,333	Muebles y Enseres	R	DIRECCIÓN NACIONAL DE ESTUPEFACIENTES DNE	1136680028	GUERRERO JACOME JOSE FERNANDO
68530	PAPELERAS PARA PISO DE OFICINA PB	16,333	16,333	Muebles y Enseres	R	DIRECCIÓN NACIONAL DE ESTUPEFACIENTES DNE	52018446	TORRES RIOS SANDRA PATRICIA
68529	PAPELERA PARA PISO DE OFICINA PB	9,333	9,333	Muebles y Enseres	R	DIRECCIÓN NACIONAL DE ESTUPEFACIENTES DNE	16699238	ZAMBRANO BOLAÑOS ADOLFO LEON
68522	ARCHIVADOR PB 2937	438,667	438,667	Muebles y Enseres	R	DIRECCIÓN NACIONAL DE ESTUPEFACIENTES DNE	24162561	SOLER GIL MARTHA CECILIA
67888	SILLA FIJA PB 2835	129,800	129,800	Muebles y Enseres	R	DIRECCIÓN NACIONAL DE ESTUPEFACIENTES DNE	52018446	TORRES RIOS SANDRA PATRICIA
67887	SILLA FIJA PB 2141	129,800	129,800	Muebles y Enseres	R	DIRECCIÓN NACIONAL DE ESTUPEFACIENTES DNE	51952859	RONCANCIO GIRALDO CAROLINA

67886	SILLA FIJA PB 2146	129,800	129,800	Muebles y Enseres	R	DIRECCIÓN NACIONAL DE ESTUPEFACIENTES DNE	51952859	RONCANCIO GIRALDO CAROLINA
67884	SILLA FIJA PB 2137	129,800	129,800	Muebles y Enseres	R	DIRECCIÓN NACIONAL DE ESTUPEFACIENTES DNE	51952859	RONCANCIO GIRALDO CAROLINA
67936	ARCHIVADOR PB 2184	210,467	210,467	Muebles y Enseres	R	DIRECCIÓN NACIONAL DE ESTUPEFACIENTES DNE	80091143	RIVERA HERNANDEZ JOHAN MANUEL
67935	ARCHIVADOR PB 3815	210,467	210,467	Muebles y Enseres	R	DIRECCIÓN NACIONAL DE ESTUPEFACIENTES DNE	51952859	RONCANCIO GIRALDO CAROLINA
67980	MESA DE JUNTAS PB 3812	214,667	214,667	Muebles y Enseres	R	DIRECCIÓN NACIONAL DE ESTUPEFACIENTES DNE	51776071	BRÍÑEZ GOMEZ CARMEN GLORIA
67933	MESA DE JUNTAS PB 2131	36,800	36,800	Muebles y Enseres	R	DIRECCIÓN NACIONAL DE ESTUPEFACIENTES DNE	51952859	RONCANCIO GIRALDO CAROLINA
67979	MESA AUXILIAR PB 2119	12,800	12,800	Muebles y Enseres	R	DIRECCIÓN NACIONAL DE ESTUPEFACIENTES DNE	51952859	RONCANCIO GIRALDO CAROLINA
67931	MESA AUXILIAR PB 2170	87,467	87,467	Muebles y Enseres	R	DIRECCIÓN NACIONAL DE ESTUPEFACIENTES DNE	52018446	TORRES RIOS SANDRA PATRICIA
67930	MESA EN MADERA PB 2124	87,467	87,467	Muebles y Enseres	R	DIRECCIÓN NACIONAL DE ESTUPEFACIENTES DNE	79249075	RAMIREZ ROJAS CARLOS ALBERTO
67928	MESA PARA TELEFONO PB 2113	87,467	87,467	Muebles y Enseres	R	DIRECCIÓN NACIONAL DE ESTUPEFACIENTES DNE	51952859	RONCANCIO GIRALDO CAROLINA
67977	ESCRITORIO EN MADERA PB 3823	350,000	350,000	Muebles y Enseres	R	DIRECCIÓN NACIONAL DE ESTUPEFACIENTES DNE	51821328	MOLINA BEJARANO LUZ MARY
67976	ESCRITORIO EN MADERA PB 2103	133,933	133,933	Muebles y Enseres	R	DIRECCIÓN NACIONAL DE ESTUPEFACIENTES DNE	51952859	RONCANCIO GIRALDO CAROLINA
67921	ESCRITORIO EN MADERA PB 2107	410,000	410,000	Muebles y Enseres	R	DIRECCIÓN NACIONAL DE ESTUPEFACIENTES DNE	51952859	RONCANCIO GIRALDO CAROLINA
67920	DESTRUCTOR DE PAPEL PB 3817	965,067	965,067	Equipos y Maquinas de Oficina	R	DIRECCIÓN NACIONAL DE ESTUPEFACIENTES DNE	79904796	CUESTA SIMANCA ARLEYS
67916	PUESTO DE TRABAJO PB 3881	438,667	438,667	Muebles y Enseres	R	DIRECCIÓN NACIONAL DE ESTUPEFACIENTES DNE	51952859	RONCANCIO GIRALDO CAROLINA
68017	TELEFONO PANASONIC KX-TS500 PB 1277	16,889	16,889	Equipos de Comunicación	R	DIRECCIÓN NACIONAL DE ESTUPEFACIENTES DNE	39533489	DUARTE ZAPATA FLORALBA
67941	PERCHERO PB 3826	60,133	60,133	Muebles y Enseres	R	DIRECCIÓN NACIONAL DE ESTUPEFACIENTES DNE	51952859	RONCANCIO GIRALDO CAROLINA
67940	PERCHERO PB 2132	60,133	60,133	Muebles y Enseres	R	DIRECCIÓN NACIONAL DE ESTUPEFACIENTES DNE	80135373	NAME GOMEZ LEONIDAS
68053	SILLA AUXILIAR PB 2712	90,200	90,200	Muebles y Enseres	R	DIRECCIÓN NACIONAL DE ESTUPEFACIENTES DNE	80425501	MEDINA RAMIREZ CARLOS
68052	SILLA AUXILIAR PB 2588	90,200	90,200	Muebles y Enseres	R	DIRECCIÓN NACIONAL DE ESTUPEFACIENTES DNE	33375329	DIAZ ULLOA CLAUDIA MILENA

68051	SILLA AUXILIAR PB 969	90,200	90,200	Muebles y Enseres	R	DIRECCIÓN NACIONAL DE ESTUPEFACIENTES DNE	79904796	CUESTA SIMANCA ARLEYS
68029	SILLA AUXILIAR PB 1311	82,000	82,000	Muebles y Enseres	R	DIRECCIÓN NACIONAL DE ESTUPEFACIENTES DNE	51976278	ABADIA CUBILLOS GLORIA MARCELA
68028	SILLA AUXILIAR PB 1228	82,000	82,000	Muebles y Enseres	R	DIRECCIÓN NACIONAL DE ESTUPEFACIENTES DNE	51585523	BOBADILLA POVEDA LUZ STELLA
68026	SILLA AUXILIAR PB 1227	82,000	82,000	Muebles y Enseres	R	DIRECCIÓN NACIONAL DE ESTUPEFACIENTES DNE	51821328	MOLINA BEJARANO LUZ MARY
68050	SILLA FIJA PB 974	90,200	90,200	Muebles y Enseres	R	DIRECCIÓN NACIONAL DE ESTUPEFACIENTES DNE	79904796	CUESTA SIMANCA ARLEYS
68025	SILLA FIJA PB 1309	12,000	12,000	Muebles y Enseres	R	DIRECCIÓN NACIONAL DE ESTUPEFACIENTES DNE	79904796	CUESTA SIMANCA ARLEYS
68022	SILLA FIJA PB 1306	12,000	12,000	Muebles y Enseres	R	DIRECCIÓN NACIONAL DE ESTUPEFACIENTES DNE	79904796	CUESTA SIMANCA ARLEYS
68021	SILLA FIJA PB 1310	12,000	12,000	Muebles y Enseres	R	DIRECCIÓN NACIONAL DE ESTUPEFACIENTES DNE	79904796	CUESTA SIMANCA ARLEYS
68020	SILLA FIJA PB 1305	12,000	12,000	Muebles y Enseres	R	DIRECCIÓN NACIONAL DE ESTUPEFACIENTES DNE	79904796	CUESTA SIMANCA ARLEYS
68142	SILLA GIRATORIA PB 1799	88,667	88,667	Muebles y Enseres	R	DIRECCIÓN NACIONAL DE ESTUPEFACIENTES DNE	2976172	LOPEZ VENEGAS ORLANDO
68135	SILLA GIRATORIA PB 1936	88,667	88,667	Muebles y Enseres	R	DIRECCIÓN NACIONAL DE ESTUPEFACIENTES DNE	1032358938	SANTA MORA SANDRA MILENA
68123	SILLA FIJA	88,667	88,667	Muebles y Enseres	R	DIRECCIÓN NACIONAL DE ESTUPEFACIENTES DNE	33375329	DIAZ ULLOA CLAUDIA MILENA
68121	SILLA GIRATORIA PB 1260	88,667	88,667	Muebles y Enseres	R	DIRECCIÓN NACIONAL DE ESTUPEFACIENTES DNE	79294310	LOPEZ AMANTE HERMAN ANTONIO
68093	PUESTO DE TRABAJO PB 1313	140,000	140,000	Muebles y Enseres	R	DIRECCIÓN NACIONAL DE ESTUPEFACIENTES DNE	79904796	CUESTA SIMANCA ARLEYS
68030	TABLERO EN ACRILICO PB 1312	37,333	37,333	Muebles y Enseres	R	DIRECCIÓN NACIONAL DE ESTUPEFACIENTES DNE	51952859	RONCANCIO GIRALDO CAROLINA
68199	TELEFONO PANASONIC KX-TS500 PB 198	4,606	4,606	Equipos de Comunicación	R	DIRECCIÓN NACIONAL DE ESTUPEFACIENTES DNE	1018427531	RINCÓN AGUDELO ADRIANA ROCIO
68154	TELEFONO ALCATEL PB 120	4,480	4,480	Equipos de Comunicación	R	DIRECCIÓN NACIONAL DE ESTUPEFACIENTES DNE	36995987	PAREDES ROSERO MARTHA DEL CARMEN
68191	TELEFONO.PANASONIC PB 88	2,632	2,632	Equipos de Comunicación	R	DIRECCIÓN NACIONAL DE ESTUPEFACIENTES DNE	21067178	RODRIGUEZ ROJAS BLANCA HAYDEE
68153	TELEFONO PANASONIC PB 503	59,800	59,800	Equipos de Comunicación	R	DIRECCIÓN NACIONAL DE ESTUPEFACIENTES DNE	51953425	JIMENEZ RUBIO SANDRA
68111	PERCHERO PB 1276	15,400	15,400	Muebles y Enseres	R	DIRECCIÓN NACIONAL DE ESTUPEFACIENTES DNE	39671359	GONZALEZ BOGOTA MARLENY

68048	PERCHERO PB 666	8,800	8,800	Muebles y Enseres	R	DIRECCIÓN NACIONAL DE ESTUPEFACIENTES DNE	51952859	RONCANCIO GIRALDO CAROLINA
68044	PAPELERA PARA PISO PLASTICA TAPA BASCULANTE PB 1292	16,333	16,333	Muebles y Enseres	R	DIRECCIÓN NACIONAL DE ESTUPEFACIENTES DNE	52109394	ROJAS LAGOS MARITZA
68042	PAPELERAS PARA PISO DE OFICINA PB 674	2,800	2,800	Muebles y Enseres	R	DIRECCIÓN NACIONAL DE ESTUPEFACIENTES DNE	52018446	TORRES RIOS SANDRA PATRICIA
68097	ARCHIVADOR PB 1303	291,200	291,200	Muebles y Enseres	R	DIRECCIÓN NACIONAL DE ESTUPEFACIENTES DNE	79904796	CUESTA SIMANCA ARLEYS
68096	ARCHIVADOR PB 1299	262,400	262,400	Muebles y Enseres	R	DIRECCIÓN NACIONAL DE ESTUPEFACIENTES DNE	11154946	PT. PAYARES YÁÑEZ FERNANDO
68039	PAPELERAS DE SOBREMESA O ESCRITORIO PB 1259	2,400	2,400	Muebles y Enseres	R	DIRECCIÓN NACIONAL DE ESTUPEFACIENTES DNE	52763878	GARZON GORDILLO SHIRLEY ELIZABETH
68038	MESA DE JUNTAS PB 1304	214,667	214,667	Muebles y Enseres	R	DIRECCIÓN NACIONAL DE ESTUPEFACIENTES DNE	79904796	CUESTA SIMANCA ARLEYS
73197	BODEGA PALOQUEMAO 792.08 M2 - CARRERA 27 NO. 15-85 ARCHIVO CENTRAL	554,456,000	26,305,857	Edificios y Casas Urbanos	R	DIRECCIÓN NACIONAL DE ESTUPEFACIENTES DNE	900457461	MINISTERIO DE JUSTICIA Y DEL DERECHO
73196	TERRENO URBANO PALOQUEMAO CARRERA 27 NO. 15-85 664.58 M2	1,262,702,000	0	Terrenos Urbanos a Nivel Nacional	R	DIRECCIÓN NACIONAL DE ESTUPEFACIENTES DNE	900457461	MINISTERIO DE JUSTICIA Y DEL DERECHO
73199	EDIFICIO PARA OFICINAS AV. CALLE 53 NO. 13-27 BOGOTÁ D.C.	4,383,232,000	0	Edificios y Casas Urbanos	R	DIRECCIÓN NACIONAL DE ESTUPEFACIENTES DNE	900457461	MINISTERIO DE JUSTICIA Y DEL DERECHO
73198	TERRENO URBANO AV. CALLE 53 NO. 13-27 BOGOTÁ D.C.	3,439,150,000	0	Terrenos Urbanos a Nivel Nacional	R	DIRECCIÓN NACIONAL DE ESTUPEFACIENTES DNE	900457461	MINISTERIO DE JUSTICIA Y DEL DERECHO
67875	SILLA GIRATORIA EN CUERO NEGRA PB	88,667	88,667	Muebles y Enseres	R	DIRECCIÓN NACIONAL DE ESTUPEFACIENTES DNE	9292084	PEDROZA VELASQUEZ GUILLERMO JOSE
67873	SILLA GIRATORIA PB 3821	88,667	88,667	Muebles y Enseres	R	DIRECCIÓN NACIONAL DE ESTUPEFACIENTES DNE	34539081	HOYOS QUIJANO GLORIA MARCELA
67865	PAPELERAS PARA PISO DE OFICINA PB 2176	2,800	2,800	Muebles y Enseres	R	DIRECCIÓN NACIONAL DE ESTUPEFACIENTES DNE	36995987	PAREDES ROSERO MARTHA DEL CARMEN
67864	PAPELERAS PARA PISO DE OFICINA PB 3877	2,800	2,800	Muebles y Enseres	R	DIRECCIÓN NACIONAL DE ESTUPEFACIENTES DNE	52257350	DIAZ GOMEZ CATALINA
67942	PAPELERAS DE SOBREMESA O ESCRITORIO PB 3846	2,400	2,400	Muebles y Enseres	R	DIRECCIÓN NACIONAL DE ESTUPEFACIENTES DNE	19286437	MUÑOZ PULIDO HUGO IGNACIO
67862	TELEFONO PANASONIC PB 2164	59,800	59,800	Equipos de Comunicación	R	DIRECCIÓN NACIONAL DE ESTUPEFACIENTES DNE	1010200174	MONASTOQUE CASTRO EVANNY ANDREY
67908	BIBLIOTECA PB 2123	601,333	601,333	Muebles y Enseres	R	DIRECCIÓN NACIONAL DE ESTUPEFACIENTES DNE	51952859	RONCANCIO GIRALDO CAROLINA
67972	TABLERO EN ACRILICO PB 2151	111,993	111,993	Muebles y Enseres	R	DIRECCIÓN NACIONAL DE ESTUPEFACIENTES DNE	36995987	PAREDES ROSERO MARTHA DEL CARMEN
67970	SOFA DE DOS PUESTOS EN CUERO PB 2167	275,333	275,333	Muebles y Enseres	R	DIRECCIÓN NACIONAL DE ESTUPEFACIENTES DNE	51952859	RONCANCIO GIRALDO CAROLINA

67969	SOFA DE DOS PUESTOS EN CUERO PB 2168	275,333	275,333	Muebles y Enseres	R	DIRECCIÓN NACIONAL DE ESTUPEFACIENTES DNE	51952859	RONCANCIO GIRALDO CAROLINA
67905	SOFA DE DOS PUESTOS EN CUERO PB 2169	1,258,667	1,258,667	Muebles y Enseres	R	DIRECCIÓN NACIONAL DE ESTUPEFACIENTES DNE	51952859	RONCANCIO GIRALDO CAROLINA
67904	SOFA DE DOS PUESTOS EN CUERO PB 2166	1,258,667	1,258,667	Muebles y Enseres	R	DIRECCIÓN NACIONAL DE ESTUPEFACIENTES DNE	51952859	RONCANCIO GIRALDO CAROLINA
67903	SOFA EN CUERO DE DOS PUESTOS	191,333	191,333	Muebles y Enseres	R	DIRECCIÓN NACIONAL DE ESTUPEFACIENTES DNE	11154946	PT. PAYARES YÁÑEZ FERNANDO
67961	SILLA FIJA PB 2154	13,200	13,200	Muebles y Enseres	R	DIRECCIÓN NACIONAL DE ESTUPEFACIENTES DNE	51585523	BOBADILLA POVEDA LUZ STELLA
67960	SILLA FIJA PB 2158	13,200	13,200	Muebles y Enseres	R	DIRECCIÓN NACIONAL DE ESTUPEFACIENTES DNE	51585523	BOBADILLA POVEDA LUZ STELLA
67958	SILLA FIJA PB 3849	13,200	13,200	Muebles y Enseres	R	DIRECCIÓN NACIONAL DE ESTUPEFACIENTES DNE	12134327	VARGAS DIAZ RAMIRO
67968	SILLA AUXILIAR PB 2129	90,200	90,200	Muebles y Enseres	R	DIRECCIÓN NACIONAL DE ESTUPEFACIENTES DNE	51952859	RONCANCIO GIRALDO CAROLINA
67967	SILLA AUXILIAR PB 2110	90,200	90,200	Muebles y Enseres	R	DIRECCIÓN NACIONAL DE ESTUPEFACIENTES DNE	41773860	LOPEZ CORTES ANA CECILIA
67966	SILLA AUXILIAR PB 2130	90,200	90,200	Muebles y Enseres	R	DIRECCIÓN NACIONAL DE ESTUPEFACIENTES DNE	51952859	RONCANCIO GIRALDO CAROLINA
67902	SILLA AUXILIAR PB 3631	82,000	82,000	Muebles y Enseres	R	DIRECCIÓN NACIONAL DE ESTUPEFACIENTES DNE	51585523	BOBADILLA POVEDA LUZ STELLA
67901	SILLA AUXILIAR PB 2127	82,000	82,000	Muebles y Enseres	R	DIRECCIÓN NACIONAL DE ESTUPEFACIENTES DNE	51952859	RONCANCIO GIRALDO CAROLINA
67900	SILLA AUXILIAR PB 1051	82,000	82,000	Muebles y Enseres	R	DIRECCIÓN NACIONAL DE ESTUPEFACIENTES DNE	7176062	RODRÍGUEZ ABRIL JUAN PABLO
67899	SILLA AUXILIAR PB 3861	82,000	82,000	Muebles y Enseres	R	DIRECCIÓN NACIONAL DE ESTUPEFACIENTES DNE	1032359779	ROJAS HECTOR
67955	SILLA FIJA PB 2161	103,400	103,400	Muebles y Enseres	R	DIRECCIÓN NACIONAL DE ESTUPEFACIENTES DNE	52257350	DIAZ GOMEZ CATALINA
67953	SILLA FIJA PB 3879	103,400	103,400	Muebles y Enseres	R	DIRECCIÓN NACIONAL DE ESTUPEFACIENTES DNE	53905545	CRISPIN AMOROCHO GLORIA PATRICIA
67952	SILLA FIJA PB 3871	103,400	103,400	Muebles y Enseres	R	DIRECCIÓN NACIONAL DE ESTUPEFACIENTES DNE	51952859	RONCANCIO GIRALDO CAROLINA
67898	SILLA FIJA PB 3852	129,800	129,800	Muebles y Enseres	R	DIRECCIÓN NACIONAL DE ESTUPEFACIENTES DNE	79431342	SANNIN POMBO JORGE ANTONIO
67897	SILLA FIJA PB 2140	129,800	129,800	Muebles y Enseres	R	DIRECCIÓN NACIONAL DE ESTUPEFACIENTES DNE	51952859	RONCANCIO GIRALDO CAROLINA
67894	SILLA FIJA PB 2148	129,800	129,800	Muebles y Enseres	R	DIRECCIÓN NACIONAL DE ESTUPEFACIENTES DNE	51952859	RONCANCIO GIRALDO CAROLINA

67893	SILLA FIJA PB 2138	129,800	129,800	Muebles y Enseres	R	DIRECCIÓN NACIONAL DE ESTUPEFACIENTES DNE	79431342	SANNIN POMBO JORGE ANTONIO
67892	SILLA FIJA PB 2139	129,800	129,800	Muebles y Enseres	R	DIRECCIÓN NACIONAL DE ESTUPEFACIENTES DNE	51952859	RONCANCIO GIRALDO CAROLINA
67891	SILLA FIJA PB 2144	129,800	129,800	Muebles y Enseres	R	DIRECCIÓN NACIONAL DE ESTUPEFACIENTES DNE	51952859	RONCANCIO GIRALDO CAROLINA
67890	SILLA FIJA PB 2145	129,800	129,800	Muebles y Enseres	R	DIRECCIÓN NACIONAL DE ESTUPEFACIENTES DNE	51952859	RONCANCIO GIRALDO CAROLINA
67889	SILLA FIJA PB 2136	129,800	129,800	Muebles y Enseres	R	DIRECCIÓN NACIONAL DE ESTUPEFACIENTES DNE	51952859	RONCANCIO GIRALDO CAROLINA
68374	SILLA GIRATORIA PB 82	88,667	88,667	Muebles y Enseres	R	DIRECCIÓN NACIONAL DE ESTUPEFACIENTES DNE	51821328	MOLINA BEJARANO LUZ MARY
68166	IMPRESORA LASER PB 20	490,667	490,667	Equipos de Computación	R	DIRECCIÓN NACIONAL DE ESTUPEFACIENTES DNE	51585523	BOBADILLA POVEDA LUZ STELLA
68276	SILLA FIJA PB 706	82,000	82,000	Muebles y Enseres	R	DIRECCIÓN NACIONAL DE ESTUPEFACIENTES DNE	51585523	BOBADILLA POVEDA LUZ STELLA
68275	SILLA FIJA PB 13	82,000	82,000	Muebles y Enseres	R	DIRECCIÓN NACIONAL DE ESTUPEFACIENTES DNE	51952859	RONCANCIO GIRALDO CAROLINA
68274	SILLA FIJA PB 3	82,000	82,000	Muebles y Enseres	R	DIRECCIÓN NACIONAL DE ESTUPEFACIENTES DNE	19419246	GOMEZ TRUJILLO ALVARO DE FATIMA
68272	SILLA FIJA PB 585	77,000	77,000	Muebles y Enseres	R	DIRECCIÓN NACIONAL DE ESTUPEFACIENTES DNE	33375329	DIAZ ULLOA CLAUDIA MILENA
68271	SILLA FIJA PB 578	77,000	77,000	Muebles y Enseres	R	DIRECCIÓN NACIONAL DE ESTUPEFACIENTES DNE	52055352	REMOLINA BOITA DIANA ALEXANDRA
68270	SILLA FIJA PB 14	70,000	70,000	Muebles y Enseres	R	DIRECCIÓN NACIONAL DE ESTUPEFACIENTES DNE	51952859	RONCANCIO GIRALDO CAROLINA
68269	SILLA FIJA PB 12	70,000	70,000	Muebles y Enseres	R	DIRECCIÓN NACIONAL DE ESTUPEFACIENTES DNE	51952859	RONCANCIO GIRALDO CAROLINA
68268	SILLA FIJA PB 8	70,000	70,000	Muebles y Enseres	R	DIRECCIÓN NACIONAL DE ESTUPEFACIENTES DNE	52055352	REMOLINA BOITA DIANA ALEXANDRA
68267	SILLA FIJA PB 6	70,000	70,000	Muebles y Enseres	R	DIRECCIÓN NACIONAL DE ESTUPEFACIENTES DNE	19419246	GOMEZ TRUJILLO ALVARO DE FATIMA
68266	SILLA FIJA PB 2640	23,100	23,100	Muebles y Enseres	R	DIRECCIÓN NACIONAL DE ESTUPEFACIENTES DNE	51821328	MOLINA BEJARANO LUZ MARY
68265	SILLA FIJA PB 2062	21,000	21,000	Muebles y Enseres	R	DIRECCIÓN NACIONAL DE ESTUPEFACIENTES DNE	51585523	BOBADILLA POVEDA LUZ STELLA
68264	SILLA FIJA PB 1097	13,200	13,200	Muebles y Enseres	R	DIRECCIÓN NACIONAL DE ESTUPEFACIENTES DNE	35489355	ALFONSO PINZON ROSA AMALIA
68408	SILLA AUXILIAR	149,467	149,467	Muebles y Enseres	R	DIRECCIÓN NACIONAL DE ESTUPEFACIENTES DNE	51585523	BOBADILLA POVEDA LUZ STELLA

68399	SILLA GIRATORIA PB 377	88,667	88,667	Muebles y Enseres	R	DIRECCIÓN NACIONAL DE ESTUPEFACIENTES DNE	52559675	VELA DIAZ CLAUDIA MAYELLY
68396	SILLA GIRATORIA PB 367	88,667	88,667	Muebles y Enseres	R	DIRECCIÓN NACIONAL DE ESTUPEFACIENTES DNE	51907254	LOZANO TALERO ELVIRA
68385	SILLA GIRATORIA PB 118	88,667	88,667	Muebles y Enseres	R	DIRECCIÓN NACIONAL DE ESTUPEFACIENTES DNE	19425143	GOMEZ HIGUERA FRANCISCO ALBERTO
68223	PAPELERA DE SOBREMESA O ESCRITORIO PB 1030	2,000	2,000	Muebles y Enseres	R	DIRECCIÓN NACIONAL DE ESTUPEFACIENTES DNE	31838623	PALACIO CEPEDA MARISOL
68218	TABLERO EN ACRILICO PB 2	56,000	56,000	Muebles y Enseres	R	DIRECCIÓN NACIONAL DE ESTUPEFACIENTES DNE	51821328	MOLINA BEJARANO LUZ MARY
68217	TELEVISOR PB 1581	140,000	140,000	Equipos y Maquinas de Oficina	R	DIRECCIÓN NACIONAL DE ESTUPEFACIENTES DNE	79738888	RODRIGUEZ PAEZ OSCAR
68292	SILLA AUXILIAR PB 2563	90,200	90,200	Muebles y Enseres	R	DIRECCIÓN NACIONAL DE ESTUPEFACIENTES DNE	51585523	BOBADILLA POVEDA LUZ STELLA
68291	SILLA AUXILIAR PB 3091	90,200	90,200	Muebles y Enseres	R	DIRECCIÓN NACIONAL DE ESTUPEFACIENTES DNE	33375329	DIAZ ULLOA CLAUDIA MILENA
68287	SILLA AUXILIAR PB 2342	82,000	82,000	Muebles y Enseres	R	DIRECCIÓN NACIONAL DE ESTUPEFACIENTES DNE	51976278	ABADIA CUBILLOS GLORIA MARCELA
68286	SILLA AUXILIAR PB 3640	82,000	82,000	Muebles y Enseres	R	DIRECCIÓN NACIONAL DE ESTUPEFACIENTES DNE	36995987	PAREDES ROSERO MARTHA DEL CARMEN
68285	SILLA AUXILIAR PB 7	82,000	82,000	Muebles y Enseres	R	DIRECCIÓN NACIONAL DE ESTUPEFACIENTES DNE	19419246	GOMEZ TRUJILLO ALVARO DE FATIMA
68284	SILLA AUXILIAR PB 5	82,000	82,000	Muebles y Enseres	R	DIRECCIÓN NACIONAL DE ESTUPEFACIENTES DNE	19419246	GOMEZ TRUJILLO ALVARO DE FATIMA
68283	SILLA AUXILIAR PB 4	82,000	82,000	Muebles y Enseres	R	DIRECCIÓN NACIONAL DE ESTUPEFACIENTES DNE	19419246	GOMEZ TRUJILLO ALVARO DE FATIMA
68282	SILLA AUXILIAR PB 1600	82,000	82,000	Muebles y Enseres	R	DIRECCIÓN NACIONAL DE ESTUPEFACIENTES DNE	33375329	DIAZ ULLOA CLAUDIA MILENA
68281	SILLA AUXILIAR PB 1004	82,000	82,000	Muebles y Enseres	R	DIRECCIÓN NACIONAL DE ESTUPEFACIENTES DNE	52055352	REMOLINA BOITA DIANA ALEXANDRA
68280	SILLA AUXILIAR PB	70,000	70,000	Muebles y Enseres	R	DIRECCIÓN NACIONAL DE ESTUPEFACIENTES DNE	52202465	SABOGAL CUBILLOS AMANDA ROCIO
68277	SILLA AUXILIAR PB 108	70,000	70,000	Muebles y Enseres	R	DIRECCIÓN NACIONAL DE ESTUPEFACIENTES DNE	51821328	MOLINA BEJARANO LUZ MARY
68246	PAPELERAS DE SOBREMESA O ESCRITORIO PB 1547	2,400	2,400	Muebles y Enseres	R	DIRECCIÓN NACIONAL DE ESTUPEFACIENTES DNE	33375329	DIAZ ULLOA CLAUDIA MILENA
68244	PAPELERAS DE SOBREMESA O ESCRITORIO PB 115	2,400	2,400	Muebles y Enseres	R	DIRECCIÓN NACIONAL DE ESTUPEFACIENTES DNE	12134327	VARGAS DIAZ RAMIRO

68240	NEVERA PB 10	36,000	36,000	Maquinaria y Equipo de Restaurante y Cafeteria	R	DIRECCIÓN NACIONAL DE ESTUPEFACIENTES DNE	11154946	PT. PAYARES YAÑEZ FERNANDO
68238	MESA AUXILIAR EN FORMICA PB 137	35,467	35,467	Muebles y Enseres	R	DIRECCIÓN NACIONAL DE ESTUPEFACIENTES DNE	52279393	SANCHEZ CASTILLO CLAUDIA PATRICIA
68336	MESA AUXILIAR PB 9	19,133	19,133	Muebles y Enseres	R	DIRECCIÓN NACIONAL DE ESTUPEFACIENTES DNE	19419246	GOMEZ TRUJILLO ALVARO DE FATIMA
68232	ESCRITORIO EN MADERA PB 22	410,000	410,000	Muebles y Enseres	R	DIRECCIÓN NACIONAL DE ESTUPEFACIENTES DNE	19419246	GOMEZ TRUJILLO ALVARO DE FATIMA
68231	SILLA DE RUEDAS PB 575	46,667	46,667	Equipo de Apoyo Terapéutico	R	DIRECCIÓN NACIONAL DE ESTUPEFACIENTES DNE	51585523	BOBADILLA POVEDA LUZ STELLA
68229	TANDEN DE TRES PUESTOS	42,000	42,000	Muebles y Enseres	R	DIRECCIÓN NACIONAL DE ESTUPEFACIENTES DNE	900457461	MINISTERIO DE JUSTICIA Y DEL DERECHO
68260	ARCHIVADOR AUXILIAR PB 335	71,867	71,867	Muebles y Enseres	R	DIRECCIÓN NACIONAL DE ESTUPEFACIENTES DNE	20441282	ROJAS BAQUERO ROSA STELLA
68486	ARCHIVADOR PB 961	191,333	191,333	Muebles y Enseres	R	DIRECCIÓN NACIONAL DE ESTUPEFACIENTES DNE	19419246	GOMEZ TRUJILLO ALVARO DE FATIMA
68520	PAPELERAS DE SOBREMESA O ESCRITORIO PB 1107	2,400	2,400	Muebles y Enseres	R	DIRECCIÓN NACIONAL DE ESTUPEFACIENTES DNE	52171928	ORELLANA TOVAR ELIANA MARIA
68518	PAPELERAS DE SOBREMESA O ESCRITORIO PB 1173	2,400	2,400	Muebles y Enseres	R	DIRECCIÓN NACIONAL DE ESTUPEFACIENTES DNE	31838623	PALACIO CEPEDA MARISOL
68517	PAPELERAS DE SOBREMESA O ESCRITORIO PB 1018	2,400	2,400	Muebles y Enseres	R	DIRECCIÓN NACIONAL DE ESTUPEFACIENTES DNE	52975798	CORTES LOZANO GERLY LORENA
68726	SILLA GIRATORIA PB 1443	88,667	88,667	Muebles y Enseres	R	DIRECCIÓN NACIONAL DE ESTUPEFACIENTES DNE	52257350	DIAZ GOMEZ CATALINA
68725	SILLA GIRATORIA PB 1757	88,667	88,667	Muebles y Enseres	R	DIRECCIÓN NACIONAL DE ESTUPEFACIENTES DNE	51568798	ORTIZ FORERO IMELDA
68721	SILLA GIRATORIA PB 975	88,667	88,667	Muebles y Enseres	R	DIRECCIÓN NACIONAL DE ESTUPEFACIENTES DNE	51808212	CABRERA RUBIO GLORIA MARGOTH
68654	TABLERO EN ACRILICO PB 3426	11,200	11,200	Muebles y Enseres	R	DIRECCIÓN NACIONAL DE ESTUPEFACIENTES DNE	51952859	RONCANCIO GIRALDO CAROLINA
68620	TABLERO EN ACRILICO PB 796	37,333	37,333	Muebles y Enseres	R	DIRECCIÓN NACIONAL DE ESTUPEFACIENTES DNE	79904796	CUESTA SIMANCA ARLEYS
68619	SILLA FIJA PB 1755	70,000	70,000	Muebles y Enseres	R	DIRECCIÓN NACIONAL DE ESTUPEFACIENTES DNE	33375329	DIAZ ULLOA CLAUDIA MILENA
68653	SILLA AUXILIAR PB 2565	90,200	90,200	Muebles y Enseres	R	DIRECCIÓN NACIONAL DE ESTUPEFACIENTES DNE	36995987	PAREDES ROSERO MARTHA DEL CARMEN
68652	SILLA AUXILIAR PB 2579	90,200	90,200	Muebles y Enseres	R	DIRECCIÓN NACIONAL DE ESTUPEFACIENTES DNE	51585523	BOBADILLA POVEDA LUZ STELLA

68651	SILLA AUXILIAR PB 2310	82,000	82,000	Muebles y Enseres	R	DIRECCIÓN NACIONAL DE ESTUPEFACIENTES DNE	51585523	BOBADILLA POVEDA LUZ STELLA
68650	SILLA AUXILIAR PB 1037	82,000	82,000	Muebles y Enseres	R	DIRECCIÓN NACIONAL DE ESTUPEFACIENTES DNE	51660416	MONTOYA CARDONA LUZ MERY
68649	SILLA AUXILIAR PB 973	82,000	82,000	Muebles y Enseres	R	DIRECCIÓN NACIONAL DE ESTUPEFACIENTES DNE	51585523	BOBADILLA POVEDA LUZ STELLA
68648	SILLA AUXILIAR PB 1446	82,000	82,000	Muebles y Enseres	R	DIRECCIÓN NACIONAL DE ESTUPEFACIENTES DNE	94456251	OSPINA MAURICIO ERNESTO
68618	SILLA AUXILIAR PB 2548	23,100	23,100	Muebles y Enseres	R	DIRECCIÓN NACIONAL DE ESTUPEFACIENTES DNE	51585523	BOBADILLA POVEDA LUZ STELLA
68739	SILLA GIRATORIA PB 3441	103,867	103,867	Muebles y Enseres	R	DIRECCIÓN NACIONAL DE ESTUPEFACIENTES DNE	36995987	PAREDES ROSERO MARTHA DEL CARMEN
68738	SILLA FIJA PB 2309	103,867	103,867	Muebles y Enseres	R	DIRECCIÓN NACIONAL DE ESTUPEFACIENTES DNE	36995987	PAREDES ROSERO MARTHA DEL CARMEN
68731	SILLA GIRATORIA PB 1743	88,667	88,667	Muebles y Enseres	R	DIRECCIÓN NACIONAL DE ESTUPEFACIENTES DNE	51808212	CABRERA RUBIO GLORIA MARGOTH
68633	NEVERA PB 2542	84,000	84,000	Maquinaria y Equipo de Restaurante y Cafeteria	R	DIRECCIÓN NACIONAL DE ESTUPEFACIENTES DNE	51660416	MONTOYA CARDONA LUZ MERY
68630	MESA AUXILIAR EN FORMICA PB 1791	88,667	88,667	Muebles y Enseres	R	DIRECCIÓN NACIONAL DE ESTUPEFACIENTES DNE	11154946	PT. PAYARES YÁÑEZ FERNANDO
68706	MESA AUXILIAR PB 1747	214,667	214,667	Muebles y Enseres	R	DIRECCIÓN NACIONAL DE ESTUPEFACIENTES DNE	1032392484	GOMEZ DIEGO FERNANDO
68762	TELEFONO PANASONIC KX-TS500 PB 671	16,889	16,889	Equipos de Comunicación	R	DIRECCIÓN NACIONAL DE ESTUPEFACIENTES DNE	79369121	ALVAREZ GONGORA FERNANDO
68760	TELEFONO PANASONIC KX-TS500 PB 1486	4,606	4,606	Equipos de Comunicación	R	DIRECCIÓN NACIONAL DE ESTUPEFACIENTES DNE	1018407768	PERILLA ESTRADA TITO ARCADIO
68645	PERCHERO PB 2527	15,400	15,400	Muebles y Enseres	R	DIRECCIÓN NACIONAL DE ESTUPEFACIENTES DNE	35420465	RODRIGUEZ ROJAS DIANA DEL PILAR
68643	ARCHIVADOR AUXILIAR PB 2541	214,667	214,667	Muebles y Enseres	R	DIRECCIÓN NACIONAL DE ESTUPEFACIENTES DNE	52763878	GARZON GORDILLO SHIRLEY ELIZABETH
68710	PAPELERAS DE SOBREMESA O ESCRITORIO PB 1753	5,200	5,200	Muebles y Enseres	R	DIRECCIÓN NACIONAL DE ESTUPEFACIENTES DNE	79310585	CASTAÑEDA REY MAURICIO
68825	SILLA AUXILIAR PB 732	70,000	70,000	Muebles y Enseres	R	DIRECCIÓN NACIONAL DE ESTUPEFACIENTES DNE	51821328	MOLINA BEJARANO LUZ MARY
68824	SILLA AUXILIAR PB 2570	57,200	57,200	Muebles y Enseres	R	DIRECCIÓN NACIONAL DE ESTUPEFACIENTES DNE	33367694	GAONA CIFUENTES NATALIA
69048	PERCHERO PB 1613	15,400	15,400	Muebles y Enseres	R	DIRECCIÓN NACIONAL DE ESTUPEFACIENTES DNE	31838623	PALACIO CEPEDA MARISOL

68991	PERCHERO PB 1006	8,800	8,800	Muebles y Enseres	R	DIRECCIÓN NACIONAL DE ESTUPEFACIENTES DNE	93089209	VELEZ RAMIREZ CARLOS EDUARDO
68987	ARCHIVADOR PB 1621	262,400	262,400	Muebles y Enseres	R	DIRECCIÓN NACIONAL DE ESTUPEFACIENTES DNE	23495471	SERNA MURCIA OLGA PATRICIA
68986	PAPELERAS DE SOBREMESA O ESCRITORIO PB 2189	2,400	2,400	Muebles y Enseres	R	DIRECCIÓN NACIONAL DE ESTUPEFACIENTES DNE	52952747	IZQUIERDO ACEVEDO LAURA YISELA
68985	PAPELERAS DE SOBREMESA O ESCRITORIO PB 1346	2,400	2,400	Muebles y Enseres	R	DIRECCIÓN NACIONAL DE ESTUPEFACIENTES DNE	51821328	MOLINA BEJARANO LUZ MARY
69035	MESA AUXILIAR PB 1608	87,467	87,467	Muebles y Enseres	R	DIRECCIÓN NACIONAL DE ESTUPEFACIENTES DNE	53905545	CRISPIN AMOROCHO GLORIA PATRICIA
69033	MESA AUXILIAR PB 2535	87,467	87,467	Muebles y Enseres	R	DIRECCIÓN NACIONAL DE ESTUPEFACIENTES DNE	80425501	MEDINA RAMIREZ CARLOS
69228	SILLA AUXILIAR PB 439	82,000	82,000	Muebles y Enseres	R	DIRECCIÓN NACIONAL DE ESTUPEFACIENTES DNE	51585523	BOBADILLA POVEDA LUZ STELLA
69226	SILLA AUXILIAR PB 3178	82,000	82,000	Muebles y Enseres	R	DIRECCIÓN NACIONAL DE ESTUPEFACIENTES DNE	51585523	BOBADILLA POVEDA LUZ STELLA
69224	SILLA AUXILIAR PB 2451	52,000	52,000	Muebles y Enseres	R	DIRECCIÓN NACIONAL DE ESTUPEFACIENTES DNE	51585523	BOBADILLA POVEDA LUZ STELLA
69223	SILLA AUXILIAR PB 2446	52,000	52,000	Muebles y Enseres	R	DIRECCIÓN NACIONAL DE ESTUPEFACIENTES DNE	51585523	BOBADILLA POVEDA LUZ STELLA
69221	SILLA AUXILIAR PB 96	21,000	21,000	Muebles y Enseres	R	DIRECCIÓN NACIONAL DE ESTUPEFACIENTES DNE	51585523	BOBADILLA POVEDA LUZ STELLA
69217	SILLA AUXILIAR PB 415	82,000	82,000	Muebles y Enseres	R	DIRECCIÓN NACIONAL DE ESTUPEFACIENTES DNE	51585523	BOBADILLA POVEDA LUZ STELLA
69216	SILLA AUXILIAR PB 436	82,000	82,000	Muebles y Enseres	R	DIRECCIÓN NACIONAL DE ESTUPEFACIENTES DNE	51585523	BOBADILLA POVEDA LUZ STELLA
69214	SILLA AUXILIAR PB 424	82,000	82,000	Muebles y Enseres	R	DIRECCIÓN NACIONAL DE ESTUPEFACIENTES DNE	51585523	BOBADILLA POVEDA LUZ STELLA
69213	SILLA AUXILIAR PB 423	82,000	82,000	Muebles y Enseres	R	DIRECCIÓN NACIONAL DE ESTUPEFACIENTES DNE	51585523	BOBADILLA POVEDA LUZ STELLA
69211	SILLA AUXILIAR PB 417	82,000	82,000	Muebles y Enseres	R	DIRECCIÓN NACIONAL DE ESTUPEFACIENTES DNE	51585523	BOBADILLA POVEDA LUZ STELLA
69210	SILLA AUXILIAR PB 427	82,000	82,000	Muebles y Enseres	R	DIRECCIÓN NACIONAL DE ESTUPEFACIENTES DNE	51585523	BOBADILLA POVEDA LUZ STELLA
69207	SILLA AUXILIAR PB 410	82,000	82,000	Muebles y Enseres	R	DIRECCIÓN NACIONAL DE ESTUPEFACIENTES DNE	51585523	BOBADILLA POVEDA LUZ STELLA
69205	SILLA AUXILIAR PB 442	82,000	82,000	Muebles y Enseres	R	DIRECCIÓN NACIONAL DE ESTUPEFACIENTES DNE	51585523	BOBADILLA POVEDA LUZ STELLA
69204	SILLA AUXILIAR PB 412	82,000	82,000	Muebles y Enseres	R	DIRECCIÓN NACIONAL DE ESTUPEFACIENTES DNE	51585523	BOBADILLA POVEDA LUZ STELLA

69203	SILLA AUXILIAR PB 3181	82,000	82,000	Muebles y Enseres	R	DIRECCIÓN NACIONAL DE ESTUPEFACIENTES DNE	51585523	BOBADILLA POVEDA LUZ STELLA
69121	SILLA AUXILIAR PB 1898	12,000	12,000	Muebles y Enseres	R	DIRECCIÓN NACIONAL DE ESTUPEFACIENTES DNE	51585523	BOBADILLA POVEDA LUZ STELLA
69246	SILLA FIJA PB 843	16,213	16,213	Muebles y Enseres	R	DIRECCIÓN NACIONAL DE ESTUPEFACIENTES DNE	51585523	BOBADILLA POVEDA LUZ STELLA
69149	SILLA FIJA PB 3472	12,000	12,000	Muebles y Enseres	R	DIRECCIÓN NACIONAL DE ESTUPEFACIENTES DNE	51585523	BOBADILLA POVEDA LUZ STELLA
69148	SILLA FIJA PB 2763	12,000	12,000	Muebles y Enseres	R	DIRECCIÓN NACIONAL DE ESTUPEFACIENTES DNE	51585523	BOBADILLA POVEDA LUZ STELLA
69147	SILLA FIJA PB 2762	12,000	12,000	Muebles y Enseres	R	DIRECCIÓN NACIONAL DE ESTUPEFACIENTES DNE	51585523	BOBADILLA POVEDA LUZ STELLA
69146	SILLA FIJA PB 1896	12,000	12,000	Muebles y Enseres	R	DIRECCIÓN NACIONAL DE ESTUPEFACIENTES DNE	51585523	BOBADILLA POVEDA LUZ STELLA
69145	SILLA FIJA PB 426	12,000	12,000	Muebles y Enseres	R	DIRECCIÓN NACIONAL DE ESTUPEFACIENTES DNE	51585523	BOBADILLA POVEDA LUZ STELLA
69143	SILLA FIJA PB 419	12,000	12,000	Muebles y Enseres	R	DIRECCIÓN NACIONAL DE ESTUPEFACIENTES DNE	51585523	BOBADILLA POVEDA LUZ STELLA
69142	SILLA FIJA PB 1895	12,000	12,000	Muebles y Enseres	R	DIRECCIÓN NACIONAL DE ESTUPEFACIENTES DNE	51585523	BOBADILLA POVEDA LUZ STELLA
69141	SILLA FIJA PB 432	12,000	12,000	Muebles y Enseres	R	DIRECCIÓN NACIONAL DE ESTUPEFACIENTES DNE	51585523	BOBADILLA POVEDA LUZ STELLA
69140	SILLA FIJA PB 408	12,000	12,000	Muebles y Enseres	R	DIRECCIÓN NACIONAL DE ESTUPEFACIENTES DNE	51585523	BOBADILLA POVEDA LUZ STELLA
69139	SILLA FIJA PB 430	12,000	12,000	Muebles y Enseres	R	DIRECCIÓN NACIONAL DE ESTUPEFACIENTES DNE	51585523	BOBADILLA POVEDA LUZ STELLA
69138	SILLA FIJA PB 1894	12,000	12,000	Muebles y Enseres	R	DIRECCIÓN NACIONAL DE ESTUPEFACIENTES DNE	51585523	BOBADILLA POVEDA LUZ STELLA
69137	SILLA FIJA PB 855	12,000	12,000	Muebles y Enseres	R	DIRECCIÓN NACIONAL DE ESTUPEFACIENTES DNE	51585523	BOBADILLA POVEDA LUZ STELLA
69136	SILLA FIJA PB 414	12,000	12,000	Muebles y Enseres	R	DIRECCIÓN NACIONAL DE ESTUPEFACIENTES DNE	51585523	BOBADILLA POVEDA LUZ STELLA
69135	SILLA FIJA PB 404	12,000	12,000	Muebles y Enseres	R	DIRECCIÓN NACIONAL DE ESTUPEFACIENTES DNE	51776071	BRIÑEZ GOMEZ CARMEN GLORIA
69134	SILLA FIJA PB 418	12,000	12,000	Muebles y Enseres	R	DIRECCIÓN NACIONAL DE ESTUPEFACIENTES DNE	51776071	BRIÑEZ GOMEZ CARMEN GLORIA
69132	SILLA FIJA PB 434	12,000	12,000	Muebles y Enseres	R	DIRECCIÓN NACIONAL DE ESTUPEFACIENTES DNE	51776071	BRIÑEZ GOMEZ CARMEN GLORIA
69130	SILLA FIJA PB 3180	12,000	12,000	Muebles y Enseres	R	DIRECCIÓN NACIONAL DE ESTUPEFACIENTES DNE	51776071	BRIÑEZ GOMEZ CARMEN GLORIA

69232	SILLA AUXILIAR PB 429	82,000	82,000	Muebles y Enseres	R	DIRECCIÓN NACIONAL DE ESTUPEFACIENTES DNE	51585523	BOBADILLA POVEDA LUZ STELLA
69231	SILLA AUXILIAR PB 416	82,000	82,000	Muebles y Enseres	R	DIRECCIÓN NACIONAL DE ESTUPEFACIENTES DNE	51585523	BOBADILLA POVEDA LUZ STELLA
69230	SILLA AUXILIAR PB 441	82,000	82,000	Muebles y Enseres	R	DIRECCIÓN NACIONAL DE ESTUPEFACIENTES DNE	51585523	BOBADILLA POVEDA LUZ STELLA
69229	SILLA AUXILIAR PB 409	82,000	82,000	Muebles y Enseres	R	DIRECCIÓN NACIONAL DE ESTUPEFACIENTES DNE	51585523	BOBADILLA POVEDA LUZ STELLA
69165	ESTANTE SOSTEN PARA BARRAS PB 867	68,333	68,333	Equipo de Recreacion y Deporte	R	DIRECCIÓN NACIONAL DE ESTUPEFACIENTES DNE	80050142	CAMPOS FRANCO WILSON ROLANDO
69326	PUESTO DE TRABAJO PB 3360	580,000	580,000	Muebles y Enseres	R	DIRECCIÓN NACIONAL DE ESTUPEFACIENTES DNE	51821328	MOLINA BEJARANO LUZ MARY
69323	TAJALAPIZ ELECTRICO PB 1572	42,467	42,467	Muebles y Enseres	R	DIRECCIÓN NACIONAL DE ESTUPEFACIENTES DNE	52202465	SABOGAL CUBILLOS AMANDA ROCIO
69157	BIBLIOTECA EN MADERA PB 842	154,000	154,000	Muebles y Enseres	R	DIRECCIÓN NACIONAL DE ESTUPEFACIENTES DNE	52202465	SABOGAL CUBILLOS AMANDA ROCIO
69150	ATRIL EN MADERA PB 914	16,800	16,800	Muebles y Enseres	R	DIRECCIÓN NACIONAL DE ESTUPEFACIENTES DNE	51585523	BOBADILLA POVEDA LUZ STELLA
69314	SILLA FIJA PB 411	82,000	82,000	Muebles y Enseres	R	DIRECCIÓN NACIONAL DE ESTUPEFACIENTES DNE	51585523	BOBADILLA POVEDA LUZ STELLA
69313	SILLA FIJA PB 407	82,000	82,000	Muebles y Enseres	R	DIRECCIÓN NACIONAL DE ESTUPEFACIENTES DNE	51585523	BOBADILLA POVEDA LUZ STELLA
69311	SILLA FIJA PB 3092	64,000	64,000	Muebles y Enseres	R	DIRECCIÓN NACIONAL DE ESTUPEFACIENTES DNE	52763878	GARZON GORDILLO SHIRLEY ELIZABETH
69616	SILLA GIRATORIA PB 1383	88,667	88,667	Muebles y Enseres	R	DIRECCIÓN NACIONAL DE ESTUPEFACIENTES DNE	1045673041	MERLANO JESUS
69611	SILLA GIRATORIA PB 3346	88,667	88,667	Muebles y Enseres	R	DIRECCIÓN NACIONAL DE ESTUPEFACIENTES DNE	71165327	LIZARAZO MARTINEZ JOSE GEOVANNI
69690	SILLA AUXILIAR PB 1634	82,000	82,000	Muebles y Enseres	R	DIRECCIÓN NACIONAL DE ESTUPEFACIENTES DNE	24078756	BÁEZ SUESCUN MARY LUZ
69688	SILLA AUXILIAR PB 2577	82,000	82,000	Muebles y Enseres	R	DIRECCIÓN NACIONAL DE ESTUPEFACIENTES DNE	9530802	RODRIGUEZ PADILLA RENZO
69685	SILLA AUXILIAR PB 204	82,000	82,000	Muebles y Enseres	R	DIRECCIÓN NACIONAL DE ESTUPEFACIENTES DNE	51585523	BOBADILLA POVEDA LUZ STELLA
69683	SILLA AUXILIAR PB 3052	82,000	82,000	Muebles y Enseres	R	DIRECCIÓN NACIONAL DE ESTUPEFACIENTES DNE	1125998610	BASTIDAS JULIO CESAR
69682	SILLA AUXILIAR PB 2084	52,000	52,000	Muebles y Enseres	R	DIRECCIÓN NACIONAL DE ESTUPEFACIENTES DNE	12134327	VARGAS DIAZ RAMIRO
69530	SILLA AUXILIAR PB 1899	12,000	12,000	Muebles y Enseres	R	DIRECCIÓN NACIONAL DE ESTUPEFACIENTES DNE	51585523	BOBADILLA POVEDA LUZ STELLA

69679	SILLA FIJA PB 2201	23,800	23,800	Muebles y Enseres	R	DIRECCIÓN NACIONAL DE ESTUPEFACIENTES DNE	26201418	OTERO MENDOZA MARIA MARGARITA
69678	SILLA FIJA PB 3301	23,100	23,100	Muebles y Enseres	R	DIRECCIÓN NACIONAL DE ESTUPEFACIENTES DNE	79772362	TOVAR OSPINA IVAN AUGUSTO
69677	SILLA FIJA PB 3187	23,100	23,100	Muebles y Enseres	R	DIRECCIÓN NACIONAL DE ESTUPEFACIENTES DNE	94456251	OSPINA MAURICIO ERNESTO
69673	SILLA FIJA PB 2950	21,000	21,000	Muebles y Enseres	R	DIRECCIÓN NACIONAL DE ESTUPEFACIENTES DNE	51585523	BOBADILLA POVEDA LUZ STELLA
69668	SILLA FIJA PB 2452	21,000	21,000	Muebles y Enseres	R	DIRECCIÓN NACIONAL DE ESTUPEFACIENTES DNE	51585523	BOBADILLA POVEDA LUZ STELLA
69667	SILLA FIJA PB 2436	21,000	21,000	Muebles y Enseres	R	DIRECCIÓN NACIONAL DE ESTUPEFACIENTES DNE	51585523	BOBADILLA POVEDA LUZ STELLA
69529	SILLA FIJA PB 2075	12,000	12,000	Muebles y Enseres	R	DIRECCIÓN NACIONAL DE ESTUPEFACIENTES DNE	51585523	BOBADILLA POVEDA LUZ STELLA
69665	SILLA GIRATORIA PB 3055	163,333	163,333	Muebles y Enseres	R	DIRECCIÓN NACIONAL DE ESTUPEFACIENTES DNE	1026254187	PARDO PERILLA YULI MARCELA
69655	SILLA GIRATORIA PB 252	88,667	88,667	Muebles y Enseres	R	DIRECCIÓN NACIONAL DE ESTUPEFACIENTES DNE	51568798	ORTIZ FORERO IMELDA
69651	SILLA GIRATORIA PB 2977	88,667	88,667	Muebles y Enseres	R	DIRECCIÓN NACIONAL DE ESTUPEFACIENTES DNE	31838623	PALACIO CEPEDA MARISOL
69711	TAJALAPIZ ELECTRICO PB 2940	42,467	42,467	Muebles y Enseres	R	DIRECCIÓN NACIONAL DE ESTUPEFACIENTES DNE	52763878	GARZON GORDILLO SHIRLEY ELIZABETH
69707	TABLERO EN ACRILICO PB 3427	6,400	6,400	Muebles y Enseres	R	DIRECCIÓN NACIONAL DE ESTUPEFACIENTES DNE	52257350	DIAZ GOMEZ CATALINA
69534	TABLERO EN ACRILICO PB 2951	37,333	37,333	Muebles y Enseres	R	DIRECCIÓN NACIONAL DE ESTUPEFACIENTES DNE	3109333	RAMIREZ ALGECIRA URIEL
69532	VENTILADOR DE TORRE PB 2935	147,267	147,267	Equipos y Maquinas de Oficina	R	DIRECCIÓN NACIONAL DE ESTUPEFACIENTES DNE	79294310	LOPEZ AMANTE HERMAN ANTONIO
69704	SILLA AUXILIAR PB 2553	90,200	90,200	Muebles y Enseres	R	DIRECCIÓN NACIONAL DE ESTUPEFACIENTES DNE	94456251	OSPINA MAURICIO ERNESTO
69703	SILLA AUXILIAR PB 2580	90,200	90,200	Muebles y Enseres	R	DIRECCIÓN NACIONAL DE ESTUPEFACIENTES DNE	79772362	TOVAR OSPINA IVAN AUGUSTO
69700	SILLA AUXILIAR PB 2394	82,000	82,000	Muebles y Enseres	R	DIRECCIÓN NACIONAL DE ESTUPEFACIENTES DNE	51821328	MOLINA BEJARANO LUZ MARY
69699	SILLA AUXILIAR PB 2918	82,000	82,000	Muebles y Enseres	R	DIRECCIÓN NACIONAL DE ESTUPEFACIENTES DNE	51585523	BOBADILLA POVEDA LUZ STELLA
70071	SILLA AUXILIAR PB 1083	82,000	82,000	Muebles y Enseres	R	DIRECCIÓN NACIONAL DE ESTUPEFACIENTES DNE	1032359779	ROJAS HECTOR
70064	SILLA AUXILIAR PB 1094	70,000	70,000	Muebles y Enseres	R	DIRECCIÓN NACIONAL DE ESTUPEFACIENTES DNE	51812460	SAENZ PARRA MYRIAM ANDREA

70060	SILLA AUXILIAR PB 2464	52,000	52,000	Muebles y Enseres	R	DIRECCIÓN NACIONAL DE ESTUPEFACIENTES DNE	33375329	DIAZ ULLOA CLAUDIA MILENA
70058	SILLA AUXILIAR PB 2555	23,100	23,100	Muebles y Enseres	R	DIRECCIÓN NACIONAL DE ESTUPEFACIENTES DNE	102077288	GOMEZ FAJARDO DAVID ANDRES
69900	SILLA FIJA PB 1214	12,000	12,000	Muebles y Enseres	R	DIRECCIÓN NACIONAL DE ESTUPEFACIENTES DNE	51585523	BOBADILLA POVEDA LUZ STELLA
70034	SILLA GIRATORIA PB 312	103,867	103,867	Muebles y Enseres	R	DIRECCIÓN NACIONAL DE ESTUPEFACIENTES DNE	5935737	COBOS ABRIL JOSE GUILLERMO
70033	SILLA GIRATORIA PB 3402	93,333	93,333	Muebles y Enseres	R	DIRECCIÓN NACIONAL DE ESTUPEFACIENTES DNE	12134327	VARGAS DIAZ RAMIRO
69920	BIBLIOTECA PB 2352	28,000	28,000	Muebles y Enseres	R	DIRECCIÓN NACIONAL DE ESTUPEFACIENTES DNE	51952859	RONCANCIO GIRALDO CAROLINA
70084	SILLA AUXILIAR PB 908	82,000	82,000	Muebles y Enseres	R	DIRECCIÓN NACIONAL DE ESTUPEFACIENTES DNE	51821328	MOLINA BEJARANO LUZ MARY
70082	SILLA AUXILIAR PB 3666	82,000	82,000	Muebles y Enseres	R	DIRECCIÓN NACIONAL DE ESTUPEFACIENTES DNE	20441282	ROJAS BAQUERO ROSA STELLA
70081	SILLA AUXILIAR PB 909	82,000	82,000	Muebles y Enseres	R	DIRECCIÓN NACIONAL DE ESTUPEFACIENTES DNE	51585523	BOBADILLA POVEDA LUZ STELLA
70080	SILLA AUXILIAR PB 3176	82,000	82,000	Muebles y Enseres	R	DIRECCIÓN NACIONAL DE ESTUPEFACIENTES DNE	36995987	PEREDAS ROSERO MARTHA DEL CARMEN
70079	SILLA AUXILIAR PB 911	82,000	82,000	Muebles y Enseres	R	DIRECCIÓN NACIONAL DE ESTUPEFACIENTES DNE	79270540	PEDRAZA HECTOR HENRY
70078	SILLA AUXILIAR PB 284	82,000	82,000	Muebles y Enseres	R	DIRECCIÓN NACIONAL DE ESTUPEFACIENTES DNE	26201418	OTERO MENDOZA MARIA MARGARITA
70077	SILLA AUXILIAR PB 904	82,000	82,000	Muebles y Enseres	R	DIRECCIÓN NACIONAL DE ESTUPEFACIENTES DNE	52167889	RESTREPO TORRES LUZ DARY
70076	SILLA AUXILIAR PB 902	82,000	82,000	Muebles y Enseres	R	DIRECCIÓN NACIONAL DE ESTUPEFACIENTES DNE	51585523	BOBADILLA POVEDA LUZ STELLA
69944	ESCRITORIO MADERA S	10,000	10,000	Muebles y Enseres	R	DIRECCIÓN NACIONAL DE ESTUPEFACIENTES DNE	52018446	TORRES RIOS SANDRA PATRICIA
69943	ESTANTE METALICO PB 4115	10,000	10,000	Muebles y Enseres	R	DIRECCIÓN NACIONAL DE ESTUPEFACIENTES DNE	52202465	SABOGAL CUBILLOS AMANDA ROCIO
70153	ARCHIVO RODANTE PB 3664	2,986,667	2,986,667	Muebles y Enseres	R	DIRECCIÓN NACIONAL DE ESTUPEFACIENTES DNE	52018446	TORRES RIOS SANDRA PATRICIA
70152	ARCHIVO RODANTE PB 3680	2,986,667	2,986,667	Muebles y Enseres	R	DIRECCIÓN NACIONAL DE ESTUPEFACIENTES DNE	52018446	TORRES RIOS SANDRA PATRICIA
70147	ARCHIVO RODANTE PB 3663	1,866,667	1,866,667	Muebles y Enseres	R	DIRECCIÓN NACIONAL DE ESTUPEFACIENTES DNE	52018446	TORRES RIOS SANDRA PATRICIA
69930	ARCHIVO RODANTE PB 1583	1,392,000	1,392,000	Muebles y Enseres	R	DIRECCIÓN NACIONAL DE ESTUPEFACIENTES DNE	79431342	SANNIN POMBO JORGE ANTONIO

70196	ARCHIVADOR PB 1582	3,061,333	1,204,816	Muebles y Enseres	R	DIRECCIÓN NACIONAL DE ESTUPEFACIENTES DNE	52018446	TORRES RIOS SANDRA PATRICIA
70206	PERCHERO PB 2294	15,400	15,400	Muebles y Enseres	R	DIRECCIÓN NACIONAL DE ESTUPEFACIENTES DNE	37861113	CADENA PEDRAZA LAURA MARCELA
70203	ARCHIVADOR AUXILIAR PB 3634	112,000	112,000	Muebles y Enseres	R	DIRECCIÓN NACIONAL DE ESTUPEFACIENTES DNE	79738888	RODRIGUEZ PAEZ OSCAR
69971	ARCHIVADOR AUXILIAR PB 967	53,200	53,200	Muebles y Enseres	R	DIRECCIÓN NACIONAL DE ESTUPEFACIENTES DNE	35489355	ALFONSO PINZON ROSA AMALIA
70326	LINTERNA DE MANO PB 4135	2,000	2,000	Herramientas y Accesorios	R	DIRECCIÓN NACIONAL DE ESTUPEFACIENTES DNE	80132861	RIVERA RODRIGUEZ JHON FREDDY
70414	PAPELERAS PARA PISO DE OFICINA PB 2880	2,800	2,800	Muebles y Enseres	R	DIRECCIÓN NACIONAL DE ESTUPEFACIENTES DNE	52018446	TORRES RIOS SANDRA PATRICIA
70522	ARCHIVADOR	38,400	38,400	Muebles y Enseres	R	DIRECCIÓN NACIONAL DE ESTUPEFACIENTES DNE	900457461	MINISTERIO DE JUSTICIA Y DEL DERECHO
70521	ARCHIVADOR	30,800	30,800	Muebles y Enseres	R	DIRECCIÓN NACIONAL DE ESTUPEFACIENTES DNE	900457461	MINISTERIO DE JUSTICIA Y DEL DERECHO
70397	PAPELERAS DE SOBREMESA O ESCRITORIO PB 192	2,400	2,400	Muebles y Enseres	R	DIRECCIÓN NACIONAL DE ESTUPEFACIENTES DNE	1049623767	FRANCO MOLINA LILIANA PAOLA
70392	PAPELERAS DE SOBREMESA O ESCRITORIO PB 1920	2,400	2,400	Muebles y Enseres	R	DIRECCIÓN NACIONAL DE ESTUPEFACIENTES DNE	19251437	SALGADO GARCIA JORGE ALBERTO
70300	LLAVE DE TUBO PB 3953	9,100	9,100	Herramientas y Accesorios	R	DIRECCIÓN NACIONAL DE ESTUPEFACIENTES DNE	80132861	RIVERA RODRIGUEZ JHON FREDDY
70299	HERRAMIENTAS PB 3955	7,000	7,000	Herramientas y Accesorios	R	DIRECCIÓN NACIONAL DE ESTUPEFACIENTES DNE	80132861	RIVERA RODRIGUEZ JHON FREDDY
70298	HERRAMIENTAS PB 3956	7,000	7,000	Herramientas y Accesorios	R	DIRECCIÓN NACIONAL DE ESTUPEFACIENTES DNE	80132861	RIVERA RODRIGUEZ JHON FREDDY
70297	HERRAMIENTAS PB 3957	7,000	7,000	Herramientas y Accesorios	R	DIRECCIÓN NACIONAL DE ESTUPEFACIENTES DNE	80132861	RIVERA RODRIGUEZ JHON FREDDY
70296	ESMERIL DE BANCO PB 3950	290,935	290,935	Equipo de Recreacion y Deporte	R	DIRECCIÓN NACIONAL DE ESTUPEFACIENTES DNE	80132861	RIVERA RODRIGUEZ JHON FREDDY
70304	ESCALERA PB 3941	620,444	620,444	Herramientas y Accesorios	R	DIRECCIÓN NACIONAL DE ESTUPEFACIENTES DNE	80132861	RIVERA RODRIGUEZ JHON FREDDY
70292	CAJA DE HERRAMIENTAS PB 3954	40,600	40,600	Herramientas y Accesorios	R	DIRECCIÓN NACIONAL DE ESTUPEFACIENTES DNE	80132861	RIVERA RODRIGUEZ JHON FREDDY
70288	TALADRO MANUAL DE 1/2" PERCUTOR REVERSIBLE PB 3890	51,578	51,578	Herramientas y Accesorios	R	DIRECCIÓN NACIONAL DE ESTUPEFACIENTES DNE	80132861	RIVERA RODRIGUEZ JHON FREDDY
66598	UNIDAD CENTRAL DE PROCESO MAC PRO INTEL XEON QUAD CORE DE 3.7 GHZ CON 10 MB CACHE L3, 32 GB, OF 1866 MHZ DDR3 ECC 256 GB	11,600,000	6,399,333	Equipos de Computación	R	FONDO LUCHA CONTRA LAS DROGAS	36995987	PAREDES ROSERO MARTHA DEL CARMEN
65841	SWITCH CISCO CATALYST 3750X 48 PORT DATA IP	31,418,600	18,990,798	Equipos de Computación	R	FONDO LUCHA CONTRA LAS DROGAS	80169853	ARIZA BAUTISTA ANDRES ROBERTO
65840	SWITCH CISCO CATALYST 3750X 48 PORT DATA IP	31,418,600	18,990,798	Equipos de Computación	R	FONDO LUCHA CONTRA LAS DROGAS	80169853	ARIZA BAUTISTA ANDRES ROBERTO

66594	MONITOR APPLE THUNDERBOLT DISPLAY 27"	3,596,000	1,983,793	Equipos de Computación	R	FONDO LUCHA CONTRA LAS DROGAS	36995987	PAREDES ROSERO MARTHA DEL CARMEN
66596	SOFTWARE OFFICE 2011 PARA MAC	638,000	638,000	Software	R	FONDO LUCHA CONTRA LAS DROGAS	900457461	MINISTERIO DE JUSTICIA Y DEL DERECHO
66597	SOFTWARE CREATIVE CLOUD FOR TEAMS GOBIERNO MULTIPLATAFORMA - MULTILENGUAJE	5,800,000	3,199,667	Software	R	FONDO LUCHA CONTRA LAS DROGAS	900457461	MINISTERIO DE JUSTICIA Y DEL DERECHO
65842	SWITCH CISCO CATALYST 3750X 48 PORT DATA IP	31,418,600	18,990,798	Equipos de Computación	R	FONDO LUCHA CONTRA LAS DROGAS	80169853	ARIZA BAUTISTA ANDRES ROBERTO
63810	TECLADO HP EN ESPAÑOL COMPATIBLE CON WINDOWS SERIE:BAUDU0KVB0NFJE	66,974	66,974	Equipos de Computación	R	FONDO LUCHA CONTRA LAS DROGAS	60311174	GUERRERO QUINTERO LUZANA
63863	UNIDAD CENTRAL DE PROCESO HP COMPAQ 6200 PRO SFF - INTEL I3-2010, 2GB - DD 500GB, WIN 7 - OFFICE ESTANDAR 2010 SERIE NO: MXL1500WM6	1,808,305	1,738,987	Equipos de Computación	R	FONDO LUCHA CONTRA LAS DROGAS	41782174	CONTRERAS ESPER EVELYN
63866	UNIDAD CENTRAL DE PROCESO HP COMPAQ 6200 PRO SFF - INTEL I3-2010, 2GB - DD 500GB, WIN 7 - OFFICE ESTANDAR 2010 SERIE NO: MXL1491F7T	1,808,305	1,738,987	Equipos de Computación	R	FONDO LUCHA CONTRA LAS DROGAS	79270540	PEDRAZA HECTOR HENRY
63870	MONITOR HP 18.5" XJ311AA SERIE NO: CNC146RM07	357,196	357,196	Equipos de Computación	R	FONDO LUCHA CONTRA LAS DROGAS	59312888	ERASO VALLEJO DIANA MARIA
63816	TECLADO HP EN ESPAÑOL COMPATIBLE CON WINDOWS SERIE:BAUDU0KVB0K9CF	66,974	66,974	Equipos de Computación	R	FONDO LUCHA CONTRA LAS DROGAS	80280156	ORDOÑEZ MAURICIO
63865	TECLADO HP EN ESPAÑOL COMPATIBLE CON WINDOWS SERIE NO: BAUDU0VB0WH6W	66,974	66,974	Equipos de Computación	R	FONDO LUCHA CONTRA LAS DROGAS	41782174	CONTRERAS ESPER EVELYN
63871	TECLADO HP EN ESPAÑOL COMPATIBLE CON WINDOWS SERIE NO: BAUDU0KVB0MORA	66,974	66,974	Equipos de Computación	R	FONDO LUCHA CONTRA LAS DROGAS	59312888	ERASO VALLEJO DIANA MARIA
63681	TECLADO HP EN ESPAÑOL COMPATIBLE CON WINDOWS SERIE:BAUDU0VB1H05U	66,974	66,974	Equipos de Computación	R	FONDO LUCHA CONTRA LAS DROGAS	13823216	ACOSTA TARAZONA SEVERO
63711	MONITOR HP 18.5" XJ311AA SERIE: CNC146RLY8	357,196	357,196	Equipos de Computación	R	FONDO LUCHA CONTRA LAS DROGAS	51952859	RONCANCIO GIRALDO CAROLINA
63750	MONITOR HP 18.5" XJ311AA SERIE: CNC146RM0G	357,196	357,196	Equipos de Computación	R	FONDO LUCHA CONTRA LAS DROGAS	3087637	FLOREZ MATIZ JULIAN DAVID
63748	TECLADO HP EN ESPAÑOL COMPATIBLE CON WINDOWS SERIE:BAUDU0VB0W14K	66,974	66,974	Equipos de Computación	R	FONDO LUCHA CONTRA LAS DROGAS	79294310	LOPEZ AMANTE HERMAN ANTONIO
63744	TECLADO HP EN ESPAÑOL COMPATIBLE CON WINDOWS	66,974	66,974	Equipos de Computación	R	FONDO LUCHA CONTRA LAS DROGAS	19251437	SALGADO GARCIA JORGE ALBERTO
63736	MONITOR HP 18.5" XJ311AA SERIE:CNC146RLKW	357,196	357,196	Equipos de Computación	R	FONDO LUCHA CONTRA LAS DROGAS	51978440	FLOREZ BERNAL LILIANA
63732	UNIDAD CENTRAL DE PROCESO HP COMPAQ 6200 PRO SFF - INTEL I3-2010, 2GB - DD 500GB, WIN 7 - OFFICE ESTANDAR 2010	1,808,305	1,766,111	Equipos de Computación	R	FONDO LUCHA CONTRA LAS DROGAS	53119794	GARCIA CORREA VIVIAN
63722	TECLADO HP EN ESPAÑOL COMPATIBLE CON WINDOWS BAUDU0VB0WG55	66,974	66,974	Equipos de Computación	R	FONDO LUCHA CONTRA LAS DROGAS	52167889	RESTREPO TORRES LUZ DARY
63718	TECLADO HP EN ESPAÑOL COMPATIBLE CON WINDOWS	66,974	66,974	Equipos de Computación	R	FONDO LUCHA CONTRA LAS DROGAS	53154074	SAENZ ROJAS JULLY CAROLINA
63713	UNIDAD CENTRAL DE PROCESO HP COMPAQ 6200 PRO SFF - INTEL I3-2010, 2GB - DD 500GB, WIN 7 - OFFICE ESTANDAR 2010 SERIE:MXL1500WLG	1,808,305	1,771,134	Equipos de Computación	R	FONDO LUCHA CONTRA LAS DROGAS	31838623	PALACIO CEPEDA MARISOL
63702	TECLADO HP EN ESPAÑOL COMPATIBLE CON WINDOWS SERIE: BAUDU0VB0VDSG	66,974	66,974	Equipos de Computación	R	FONDO LUCHA CONTRA LAS DROGAS	51568798	ORTIZ FORERO IMELDA
63699	TECLADO HP EN ESPAÑOL COMPATIBLE CON WINDOWS SERIE: BAUDU0KVB0NEMM	66,974	66,974	Equipos de Computación	R	FONDO LUCHA CONTRA LAS DROGAS	80761191	ALONSO VEGA RAMON ALEXANDER
63696	TECLADO HP EN ESPAÑOL COMPATIBLE CON WINDOWS SERIE: BAUDU0KVB0N9MN	66,974	66,974	Equipos de Computación	R	FONDO LUCHA CONTRA LAS DROGAS	80280156	ORDOÑEZ MAURICIO
63693	TECLADO HP EN ESPAÑOL COMPATIBLE CON WINDOWS SERIE:BAUDU0VB0000I	66,974	66,974	Equipos de Computación	R	FONDO LUCHA CONTRA LAS DROGAS	52167918	MENDEZ FERNANDEZ LIZBETH
63690	TECLADO HP EN ESPAÑOL COMPATIBLE CON WINDOWS BAUDU0KVB0MOYK	66,974	66,974	Equipos de Computación	R	FONDO LUCHA CONTRA LAS DROGAS	51648707	CASTRO SUAREZ ETEILLA
63687	TECLADO HP EN ESPAÑOL COMPATIBLE CON WINDOWS SERIE:BAUDU0KVB0N9FO	66,974	66,974	Equipos de Computación	R	FONDO LUCHA CONTRA LAS DROGAS	33367694	GAONA CIFUENTES NATALIA
63684	TECLADO HP EN ESPAÑOL COMPATIBLE CON WINDOWS SERIE: BAUDU0KVB0MOW9	66,974	66,974	Equipos de Computación	R	FONDO LUCHA CONTRA LAS DROGAS	79057354	CONTRERAS RODRIGUEZ LEVY ORLANDO

63807	TECLADO HP EN ESPAÑOL COMPATIBLE CON WINDOWS SERIE:BAUDU0KVBNFJ1	66,974	66,974	Equipos de Computación	R	FONDO LUCHA CONTRA LAS DROGAS	51568798	ORTIZ FORERO IMELDA
63800	MONITOR HP SERIE CNC037RKDS	357,196	357,196	Equipos de Computación	R	FONDO LUCHA CONTRA LAS DROGAS	79316695	VARGAS OVALLE PEDRO NEL ZABALA NEUTA CLAUDIA INES
63740	TECLADO HP EN ESPAÑOL COMPATIBLE CON WINDOWS SERIE:BAUDU0KVB0MOYF	66,974	66,974	Equipos de Computación	R	FONDO LUCHA CONTRA LAS DROGAS	52635891	
63737	TECLADO HP EN ESPAÑOL COMPATIBLE CON WINDOWS SERIE:BAUDU0KVBONELE	66,974	66,974	Equipos de Computación	R	FONDO LUCHA CONTRA LAS DROGAS	51978440	FLOREZ BERNAL LILIANA
63734	TECLADO HP EN ESPAÑOL COMPATIBLE CON WINDOWS	66,974	66,974	Equipos de Computación	R	FONDO LUCHA CONTRA LAS DROGAS	53119794	GARCIA CORREA VIVIAN
63731	TECLADO HP EN ESPAÑOL COMPATIBLE CON WINDOWS	66,974	66,974	Equipos de Computación	R	FONDO LUCHA CONTRA LAS DROGAS	52055352	REMOLINA BOITA DIANA ALEXANDRA
63728	TECLADO HP EN ESPAÑOL COMPATIBLE CON WINDOWS SERIE:BAUDU00VB0WG54	66,974	66,974	Equipos de Computación	R	FONDO LUCHA CONTRA LAS DROGAS	60343971	RODRIGUEZ MARQUEZ MARIBEL PATRICIA
63725	TECLADO HP EN ESPAÑOL COMPATIBLE CON WINDOWS SERIE:BAUDU0KVB0NEN3	66,974	66,974	Equipos de Computación	R	FONDO LUCHA CONTRA LAS DROGAS	41561405	HERRERA AMINTA
63715	TECLADO HP EN ESPAÑOL COMPATIBLE CON WINDOWS SERIE:BAUDU0KVB0N9GZ	66,974	66,974	Equipos de Computación	R	FONDO LUCHA CONTRA LAS DROGAS	31838623	PALACIO CEPEDA MARISOL RONCANCIO GIRALDO CAROLINA
63712	TECLADO HP EN ESPAÑOL COMPATIBLE CON WINDOWS SERIE:BAUDU00VB0P68L	66,974	66,974	Equipos de Computación	R	FONDO LUCHA CONTRA LAS DROGAS	51952859	
63708	TECLADO HP EN ESPAÑOL COMPATIBLE CON WINDOWS SERIE:BAUDU00VB116K	66,974	66,974	Equipos de Computación	R	FONDO LUCHA CONTRA LAS DROGAS	24162561	SOLER GIL MARTHA CECILIA
63861	WORKSTATION - COMPUTADOR DE ESCRITORIO COD. 41084	9,679,114	9,351,100	Equipos de Computación	R	FONDO LUCHA CONTRA LAS DROGAS	52117296	RODRIGUEZ BARRERO MARTHA LILIANA
63860	WORKSTATION - COMPUTADOR DE ESCRITORIO COD. 41084	9,679,114	9,351,100	Equipos de Computación	R	FONDO LUCHA CONTRA LAS DROGAS	51937469	RODRIGUEZ SANCHEZ MERY YANED
63784	UNIDAD CENTRAL DE PROCESO HP COMPAQ 6200 PRO SFF - INTEL I3-2010, 2GB - DD 500GB, WIN 7 - OFFICE ESTANDAR 2010 SERIE:MXL1491DXP	1,808,305	1,757,070	Equipos de Computación	R	FONDO LUCHA CONTRA LAS DROGAS	80169853	ARIZA BAUTISTA ANDRES ROBERTO
63781	UNIDAD CENTRAL DE PROCESO HP COMPAQ 6200 PRO SFF - INTEL I3-2010, 2GB - DD 500GB, WIN 7 - OFFICE ESTANDAR 2010 SERIE:MXL1500WLR	1,808,305	1,757,070	Equipos de Computación	R	FONDO LUCHA CONTRA LAS DROGAS	39556103	ESCOBAR URREGO CECILIA
63779	MONITOR HP 18.5" XJ311AA SERIE:CNC146RLKR	357,196	357,196	Equipos de Computación	R	FONDO LUCHA CONTRA LAS DROGAS	41775705	MARTINEZ CHIMBIA DORA STELLA
63776	MONITOR HP 18.5" XJ311AA SERIE:CNC146RM1R	357,196	357,196	Equipos de Computación	R	FONDO LUCHA CONTRA LAS DROGAS	51660416	MONTOYA CARDONA LUZ MERY
63862	HARDWARE PARA SISTEMA DE ALMACENAMIENTO MASIVO HP EVA	168,752,899	163,034,051	Equipos de Computación	R	FONDO LUCHA CONTRA LAS DROGAS	79490820	FONSECA RUIZ JOSE ELIBERTO
63753	MONITOR HP 18.5" XJ311AA SERIE:CNC146RLK5	357,196	357,196	Equipos de Computación	R	FONDO LUCHA CONTRA LAS DROGAS	19251437	SALGADO GARCIA JORGE ALBERTO
63777	TECLADO HP EN ESPAÑOL COMPATIBLE CON WINDOWS SERIE:BAUDU00VB00534	66,974	66,974	Equipos de Computación	R	FONDO LUCHA CONTRA LAS DROGAS	51660416	MONTOYA CARDONA LUZ MERY
63774	TECLADO HP EN ESPAÑOL COMPATIBLE CON WINDOWS SERIE:BAUDU00VB1D0ID	66,974	66,974	Equipos de Computación	R	FONDO LUCHA CONTRA LAS DROGAS	23495471	SERNA MURCIA OLGA PATRICIA
63771	TECLADO HP EN ESPAÑOL COMPATIBLE CON WINDOWS SERIE:BAUDU0KVB0MRXN	66,974	66,974	Equipos de Computación	R	FONDO LUCHA CONTRA LAS DROGAS	19251437	SALGADO GARCIA JORGE ALBERTO
63767	TECLADO HP EN ESPAÑOL COMPATIBLE CON WINDOWS SERIE:BAUDU0KVB0MOWG	66,974	66,974	Equipos de Computación	R	FONDO LUCHA CONTRA LAS DROGAS	51876005	BAYONA PARGA CAROLINA GUEVARA RESTREPO
63763	TECLADO HP EN ESPAÑOL COMPATIBLE CON WINDOWS SERIE:BAUDU0KVB0MONH	66,974	66,974	Equipos de Computación	R	FONDO LUCHA CONTRA LAS DROGAS	1136884900	ESTEFANIA
63760	TECLADO HP EN ESPAÑOL COMPATIBLE CON WINDOWS SERIE:BAUDU00VB1148G	66,974	66,974	Equipos de Computación	R	FONDO LUCHA CONTRA LAS DROGAS	7170477	FORERO SANCHEZ LELIS FRANCISCO
63757	TECLADO HP EN ESPAÑOL COMPATIBLE CON WINDOWS SERIE:BAUDU0KVB0MORI	66,974	66,974	Equipos de Computación	R	FONDO LUCHA CONTRA LAS DROGAS	12542357	VEGA RODRIGUEZ LUIS EDUARDO
63754	TECLADO HP EN ESPAÑOL COMPATIBLE CON WINDOWS SERIE:BAUDU0KVB0N9OS	66,974	66,974	Equipos de Computación	R	FONDO LUCHA CONTRA LAS DROGAS	19251437	SALGADO GARCIA JORGE ALBERTO
63751	TECLADO HP EN ESPAÑOL COMPATIBLE CON WINDOWS SERIE:BAUDU0KVB0MRWO	66,974	66,974	Equipos de Computación	R	FONDO LUCHA CONTRA LAS DROGAS	3087637	FLOREZ MATIZ JULIAN DAVID
63803	MONITOR HP 18.5" XJ311AA SERIE:CNC146RLZ	357,196	357,196	Equipos de Computación	R	FONDO LUCHA CONTRA LAS DROGAS	85164473	VILLARRUEL LIDUEÑA LUIS ALBERTO

63794	MONITOR HP 18.5" XJ311AA SERIE:CNC146RM05	357,196	357,196	Equipos de Computación	R	FONDO LUCHA CONTRA LAS DROGAS	1033682061	VALENCIA OSPINA VIVIANA
63791	MONITOR HP 18.5" XJ311AA SERIE:CNC146RLY4	357,196	357,196	Equipos de Computación	R	FONDO LUCHA CONTRA LAS DROGAS	26331227	RODRIGUEZ MURILLO SANDY LEUDIVITH
63788	MONITOR HP 18.5" XJ311AA SERIE:CNC146RLY5	357,196	357,196	Equipos de Computación	R	FONDO LUCHA CONTRA LAS DROGAS	23495471	SERNA MURCIA OLGA PATRICIA
63785	MONITOR HP 18.5" XJ311AA SERIE:CNC146RKYK	357,196	357,196	Equipos de Computación	R	FONDO LUCHA CONTRA LAS DROGAS	80169853	ARIZA BAUTISTA ANDRES ROBERTO
63782	MONITOR HP 18.5" XJ311AA SERIE:CNC146RLJZ	357,196	357,196	Equipos de Computación	R	FONDO LUCHA CONTRA LAS DROGAS	39556103	ESCOBAR URREGO CECILIA
63773	MONITOR HP 18.5" XJ311AA SERIE:CNC146RM01	357,196	357,196	Equipos de Computación	R	FONDO LUCHA CONTRA LAS DROGAS	23495471	SERNA MURCIA OLGA PATRICIA
63770	MONITOR HP 18.5" XJ311AA SERIE:CNC146RM09	357,196	357,196	Equipos de Computación	R	FONDO LUCHA CONTRA LAS DROGAS	79270540	PEDRAZA HECTOR HENRY
63654	TECLADO HP EN ESPAÑOL COMPATIBLE CON WINDOWS SERIE: BAUDU00VB0P68N	66,974	66,974	Equipos de Computación	R	FONDO LUCHA CONTRA LAS DROGAS	7143109	OSPINO RODRIGUEZ MANUEL FRANCISCO
63651	TECLADO HP EN ESPAÑOL COMPATIBLE CON WINDOWS SERIE:BAUDU00VB0N90T	66,974	66,974	Equipos de Computación	R	FONDO LUCHA CONTRA LAS DROGAS	79310585	CASTAÑEDA REY MAURICIO
63648	TECLADO HP EN ESPAÑOL COMPATIBLE CON WINDOWS SERIE:BAUDU00VB00DOM	66,974	66,974	Equipos de Computación	R	FONDO LUCHA CONTRA LAS DROGAS	52975798	CORTES LOZANO GERLY LORENA
63645	TECLADO HP EN ESPAÑOL COMPATIBLE CON WINDOWS SERIE:BAUDU00VB0MOUS	66,974	66,974	Equipos de Computación	R	FONDO LUCHA CONTRA LAS DROGAS	80491361	MORA CALDERÓN OSCAR JAVIER
63642	TECLADO HP EN ESPAÑOL COMPATIBLE CON WINDOWS SERIE:BAUDU00VB0MOY5	66,974	66,974	Equipos de Computación	R	FONDO LUCHA CONTRA LAS DROGAS	51907254	LOZANO TALERO ELVIRA
63639	TECLADO HP EN ESPAÑOL COMPATIBLE CON WINDOWS SERIE:BAUDU00VB0K9D0	66,974	66,974	Equipos de Computación	R	FONDO LUCHA CONTRA LAS DROGAS	54257703	MOSQUERA CORDOBA INDIRA YUSETH
63636	TECLADO HP EN ESPAÑOL COMPATIBLE CON WINDOWS SERIE : BAUDU00VB0M2MR	66,974	66,974	Equipos de Computación	R	FONDO LUCHA CONTRA LAS DROGAS	1136884667	BARRETO ROMERO DANIEL ANDRES
63633	TECLADO HP EN ESPAÑOL COMPATIBLE CON WINDOWS SERIE: BAUDU00VB1H0W4	66,974	66,974	Equipos de Computación	R	FONDO LUCHA CONTRA LAS DROGAS	19305971	RINCON ROJAS BENITO
63630	TECLADO HP EN ESPAÑOL COMPATIBLE CON WINDOWS SERIE: BAUDU00VB0N9HR	66,974	66,974	Equipos de Computación	R	FONDO LUCHA CONTRA LAS DROGAS	52109394	ROJAS LAGOS MARITZA
63697	UNIDAD CENTRAL DE PROCESO HP COMPAQ 6200 PRO SFF - INTEL I3-2010, 2GB - DD 500GB, WIN 7 - OFFICE ESTANDAR 2010 SERIE: MXL1500WM4	1,808,305	1,773,144	Equipos de Computación	R	FONDO LUCHA CONTRA LAS DROGAS	80761191	ALONSO VEGA RAMON ALEXANDER
63694	UNIDAD CENTRAL DE PROCESO HP COMPAQ 6200 PRO SFF - INTEL I3-2010, 2GB - DD 500GB, WIN 7 - OFFICE ESTANDAR 2010 SERIE: MXL1500WM5	1,808,305	1,773,144	Equipos de Computación	R	FONDO LUCHA CONTRA LAS DROGAS	80280156	ORDOÑEZ MAURICIO
63691	UNIDAD CENTRAL DE PROCESO HP COMPAQ 6200 PRO SFF - INTEL I3-2010, 2GB - DD 500GB, WIN 7 - OFFICE ESTANDAR 2010 SERIE:MXL1500WLN	1,808,305	1,774,148	Equipos de Computación	R	FONDO LUCHA CONTRA LAS DROGAS	52167918	MENDEZ FERNANDEZ LIZBETH
63688	UNIDAD CENTRAL DE PROCESO HP COMPAQ 6200 PRO SFF - INTEL I3-2010, 2GB - DD 500GB, WIN 7 - OFFICE ESTANDAR 2010 MXL1491DX5	1,808,305	1,774,148	Equipos de Computación	R	FONDO LUCHA CONTRA LAS DROGAS	51648707	CASTRO SUAREZ ETEILLA
63685	UNIDAD CENTRAL DE PROCESO HP COMPAQ 6200 PRO SFF - INTEL I3-2010, 2GB - DD 500GB, WIN 7 - OFFICE ESTANDAR 2010	1,808,305	1,774,148	Equipos de Computación	R	FONDO LUCHA CONTRA LAS DROGAS	33367694	GAONA CIFUENTES NATALIA
63682	UNIDAD CENTRAL DE PROCESO HP COMPAQ 6200 PRO SFF - INTEL I3-2010, 2GB - DD 500GB, WIN 7 - OFFICE ESTANDAR 2010 SERIE: MXL1500WM2	1,808,305	1,751,042	Equipos de Computación	R	FONDO LUCHA CONTRA LAS DROGAS	79057354	CONTRERAS RODRIGUEZ LEVY ORLANDO
63679	UNIDAD CENTRAL DE PROCESO HP COMPAQ 6200 PRO SFF - INTEL I3-2010, 2GB - DD 500GB, WIN 7 - OFFICE ESTANDAR 2010 SERIE:MXL1500WMD	1,808,305	1,774,148	Equipos de Computación	R	FONDO LUCHA CONTRA LAS DROGAS	13823216	ACOSTA TARAZONA SEVERO
63676	UNIDAD CENTRAL DE PROCESO HP COMPAQ 6200 PRO SFF - INTEL I3-2010, 2GB - DD 500GB, WIN 7 - OFFICE ESTANDAR 2010 SERIE: MXL1500WM9	1,808,305	1,775,153	Equipos de Computación	R	FONDO LUCHA CONTRA LAS DROGAS	51654532	PINTO CASTILLO YOLANDA
63673	UNIDAD CENTRAL DE PROCESO HP COMPAQ 6200 PRO SFF - INTEL I3-2010, 2GB - DD 500GB, WIN 7 - OFFICE ESTANDAR 2010 SERIE: MXL1500WLJ	1,808,305	1,775,153	Equipos de Computación	R	FONDO LUCHA CONTRA LAS DROGAS	35489355	ALFONSO PINZON ROSA AMALIA

63667	UNIDAD CENTRAL DE PROCESO HP COMPAQ 6200 PRO SFF - INTEL I3-2010, 2GB - DD 500GB, WIN 7 - OFFICE ESTANDAR 2010	1,808,305	1,775,153	Equipos de Computación	R	FONDO LUCHA CONTRA LAS DROGAS	41650481	TRUJILLO PINEDA GIOMAR
63664	UNIDAD CENTRAL DE PROCESO HP COMPAQ 6200 PRO SFF - INTEL I3-2010, 2GB - DD 500GB, WIN 7 - OFFICE ESTANDAR 2010 SERIE:MXL1500WLK	1,808,305	1,775,153	Equipos de Computación	R	FONDO LUCHA CONTRA LAS DROGAS	4276249	RINCON MUÑOZ JESUS ELIECER
63629	MONITOR HP 18.5" XJ311AA SERIE: CNC146RLZJ	357,196	357,196	Equipos de Computación	R	FONDO LUCHA CONTRA LAS DROGAS	52109394	ROJAS LAGOS MARITZA
63624	MONITOR HP 18.5" XJ311AA SERIE: CNC146RLLO	357,196	357,196	Equipos de Computación	R	FONDO LUCHA CONTRA LAS DROGAS	52257350	DIAZ GOMEZ CATALINA
63869	UNIDAD CENTRAL DE PROCESO HP COMPAQ 6200 PRO SFF - INTEL I3-2010, 2GB - DD 500GB, WIN 7 - OFFICE ESTANDAR 2010 SERIE NO: MXL1500WLM	1,808,305	1,732,959	Equipos de Computación	R	FONDO LUCHA CONTRA LAS DROGAS	59312888	ERASO VALLEJO DIANA MARIA
63817	UNIDAD CENTRAL DE PROCESO HP COMPAQ 6200 PRO SFF - INTEL I3-2010, 2GB - DD 500GB, WIN 7 - OFFICE ESTANDAR 2010 SERIE:MXL1491DY0	1,808,305	1,750,038	Equipos de Computación	R	FONDO LUCHA CONTRA LAS DROGAS	51660416	MONTOYA CARDONA LUZ MERY
63814	UNIDAD CENTRAL DE PROCESO HP COMPAQ 6200 PRO SFF - INTEL I3-2010, 2GB - DD 500GB, WIN 7 - OFFICE ESTANDAR 2010 SERIE:MXL1500WLD	1,808,305	1,750,038	Equipos de Computación	R	FONDO LUCHA CONTRA LAS DROGAS	80280156	ORDOÑEZ MAURICIO
63811	UNIDAD CENTRAL DE PROCESO HP COMPAQ 6200 PRO SFF - INTEL I3-2010, 2GB - DD 500GB, WIN 7 - OFFICE ESTANDAR 2010 SERIE:MXL1491DX9	1,808,305	1,750,038	Equipos de Computación	R	FONDO LUCHA CONTRA LAS DROGAS	102077288	GOMEZ FAJARDO DAVID ANDRES
63808	UNIDAD CENTRAL DE PROCESO HP COMPAQ 6200 PRO SFF - INTEL I3-2010, 2GB - DD 500GB, WIN 7 - OFFICE ESTANDAR 2010 SERIE:MXL1500WM3	1,808,305	1,750,038	Equipos de Computación	R	FONDO LUCHA CONTRA LAS DROGAS	60311174	GUERRERO QUINTERO LUZANA
63805	UNIDAD CENTRAL DE PROCESO HP COMPAQ 6200 PRO SFF - INTEL I3-2010, 2GB - DD 500GB, WIN 7 - OFFICE ESTANDAR 2010 SERIE MXL1491DXN	1,808,305	1,750,038	Equipos de Computación	R	FONDO LUCHA CONTRA LAS DROGAS	51568798	ORTIZ FORERO IMELDA
63802	UNIDAD CENTRAL DE PROCESO HP COMPAQ 6200 PRO SFF - INTEL I3-2010, 2GB - DD 500GB, WIN 7 - OFFICE ESTANDAR 2010 SERIE:MXL1491F75	1,808,305	1,752,047	Equipos de Computación	R	FONDO LUCHA CONTRA LAS DROGAS	85164473	VILLARRUEL LIDUEÑA LUIS ALBERTO
63799	UNIDAD CENTRAL DE PROCESO HP COMPAQ 6200 PRO SFF - INTEL I3-2010, 2GB - DD 500GB, WIN 7 - OFFICE ESTANDAR 2010 SEROE:MXL1500WL7	1,808,305	1,752,047	Equipos de Computación	R	FONDO LUCHA CONTRA LAS DROGAS	31875329	BASTIDAS PANTOJA RUTH GABRIELA
63796	UNIDAD CENTRAL DE PROCESO HP COMPAQ 6200 PRO SFF - INTEL I3-2010, 2GB - DD 500GB, WIN 7 - OFFICE ESTANDAR 2010 SERIE:MXL1500WLL	1,808,305	1,753,051	Equipos de Computación	R	FONDO LUCHA CONTRA LAS DROGAS	52055352	REMOLINA BOITA DIANA ALEXANDRA
63793	UNIDAD CENTRAL DE PROCESO HP COMPAQ 6200 PRO SFF - INTEL I3-2010, 2GB - DD 500GB, WIN 7 - OFFICE ESTANDAR 2010 SERIE:MXL1500WLX	1,808,305	1,753,051	Equipos de Computación	R	FONDO LUCHA CONTRA LAS DROGAS	1033682061	VALENCIA OSPINA VIVIANA
63790	UNIDAD CENTRAL DE PROCESO HP COMPAQ 6200 PRO SFF - INTEL I3-2010, 2GB - DD 500GB, WIN 7 - OFFICE ESTANDAR 2010 SERIE:MXL1491DWZ	1,808,305	1,754,056	Equipos de Computación	R	FONDO LUCHA CONTRA LAS DROGAS	26331227	RODRIGUEZ MURILLO SANDY LEUDIVITH
63787	UNIDAD CENTRAL DE PROCESO HP COMPAQ 6200 PRO SFF - INTEL I3-2010, 2GB - DD 500GB, WIN 7 - OFFICE ESTANDAR 2010 SERIE:MXL1491F7B	1,808,305	1,757,070	Equipos de Computación	R	FONDO LUCHA CONTRA LAS DROGAS	23495471	SERNA MURCIA OLGA PATRICIA
63778	UNIDAD CENTRAL DE PROCESO HP COMPAQ 6200 PRO SFF - INTEL I3-2010, 2GB - DD 500GB, WIN 7 - OFFICE ESTANDAR 2010 SERIE:MXL1491DXZ	1,808,305	1,757,070	Equipos de Computación	R	FONDO LUCHA CONTRA LAS DROGAS	41775705	MARTINEZ CHIMBIA DORA STELLA
63775	UNIDAD CENTRAL DE PROCESO HP COMPAQ 6200 PRO SFF - INTEL I3-2010, 2GB - DD 500GB, WIN 7 - OFFICE ESTANDAR 2010 SERIE:MXL1491DX7	1,808,305	1,757,070	Equipos de Computación	R	FONDO LUCHA CONTRA LAS DROGAS	51660416	MONTOYA CARDONA LUZ MERY
63772	UNIDAD CENTRAL DE PROCESO HP COMPAQ 6200 PRO SFF - INTEL I3-2010, 2GB - DD 500GB, WIN 7 - OFFICE ESTANDAR 2010 SERIE:MXL1500WLB	1,808,305	1,757,070	Equipos de Computación	R	FONDO LUCHA CONTRA LAS DROGAS	23495471	SERNA MURCIA OLGA PATRICIA
63769	UNIDAD CENTRAL DE PROCESO HP COMPAQ 6200 PRO SFF - INTEL I3-2010, 2GB - DD 500GB, WIN 7 - OFFICE ESTANDAR 2010 SERIE:MXL1491F7L	1,808,305	1,758,075	Equipos de Computación	R	FONDO LUCHA CONTRA LAS DROGAS	19251437	SALGADO GARCIA JORGE ALBERTO

63765	UNIDAD CENTRAL DE PROCESO HP COMPAQ 6200 PRO SFF - INTEL I3-2010, 2GB - DD 500GB, WIN 7 - OFFICE ESTANDAR 2010 SERIE:MXL1500WLC	1,808,305	1,759,079	Equipos de Computación	R	FONDO LUCHA CONTRA LAS DROGAS	51876005	BAYONA PARGA CAROLINA
63761	UNIDAD CENTRAL DE PROCESO HP COMPAQ 6200 PRO SFF - INTEL I3-2010, 2GB - DD 500GB, WIN 7 - OFFICE ESTANDAR 2010 SERIE:MXL1491DXQ	1,808,305	1,764,102	Equipos de Computación	R	FONDO LUCHA CONTRA LAS DROGAS	1136884900	GUEVARA RESTREPO ESTEFANIA
63758	UNIDAD CENTRAL DE PROCESO HP COMPAQ 6200 PRO SFF - INTEL I3-2010, 2GB - DD 500GB, WIN 7 - OFFICE ESTANDAR 2010 SERIE:MXL1500WL6	1,808,305	1,764,102	Equipos de Computación	R	FONDO LUCHA CONTRA LAS DROGAS	7170477	FORERO SANCHEZ LELIS FRANCISCO
63755	UNIDAD CENTRAL DE PROCESO HP COMPAQ 6200 PRO SFF - INTEL I3-2010, 2GB - DD 500GB, WIN 7 - OFFICE ESTANDAR 2010 SERIE:MXL1491DXS	1,808,305	1,764,102	Equipos de Computación	R	FONDO LUCHA CONTRA LAS DROGAS	12542357	VEGA RODRIGUEZ LUIS EDUARDO
63752	UNIDAD CENTRAL DE PROCESO HP COMPAQ 6200 PRO SFF - INTEL I3-2010, 2GB - DD 500GB, WIN 7 - OFFICE ESTANDAR 2010 SERIE:MXL1500WMO	1,808,305	1,764,102	Equipos de Computación	R	FONDO LUCHA CONTRA LAS DROGAS	19251437	SALGADO GARCIA JORGE ALBERTO
63749	UNIDAD CENTRAL DE PROCESO HP COMPAQ 6200 PRO SFF - INTEL I3-2010, 2GB - DD 500GB, WIN 7 - OFFICE ESTANDAR 2010 SERIE:MXL1491DXY	1,808,305	1,764,102	Equipos de Computación	R	FONDO LUCHA CONTRA LAS DROGAS	3087637	FLOREZ MATIZ JULIAN DAVID
63762	MONITOR HP 18.5" XJ311AA SERIE:CNC146RM57	357,196	357,196	Equipos de Computación	R	FONDO LUCHA CONTRA LAS DROGAS	1136884900	GUEVARA RESTREPO ESTEFANIA
63759	MONITOR HP 18.5" XJ311AA SERIE:CNC146LY6	357,196	357,196	Equipos de Computación	R	FONDO LUCHA CONTRA LAS DROGAS	7170477	FORERO SANCHEZ LELIS FRANCISCO
63756	MONITOR HP 18.5" XJ311AA SERIE:CNC146RLKZ	357,196	357,196	Equipos de Computación	R	FONDO LUCHA CONTRA LAS DROGAS	12542357	VEGA RODRIGUEZ LUIS EDUARDO
63747	MONITOR HP 18.5" XJ311AA SERIE:CNC146RLW	357,196	357,196	Equipos de Computación	R	FONDO LUCHA CONTRA LAS DROGAS	79294310	LOPEZ AMANTE HERMAN ANTONIO
63743	MONITOR HP 18.5" XJ311AA SERIE:CNC146RKM	357,196	357,196	Equipos de Computación	R	FONDO LUCHA CONTRA LAS DROGAS	19251437	SALGADO GARCIA JORGE ALBERTO
63739	MONITOR HP 18.5" XJ311AA SERIE:CNC146RLZX	357,196	357,196	Equipos de Computación	R	FONDO LUCHA CONTRA LAS DROGAS	52635891	ZABALA NEUTA CLAUDIA INES
63733	MONITOR HP 18.5" XJ311AA SERIE CNC146RLKG	357,196	357,196	Equipos de Computación	R	FONDO LUCHA CONTRA LAS DROGAS	53119794	GARCIA CORREA VIVIAN
63730	MONITOR HP 18.5" XJ311AA SERIE CNC146RLYB	357,196	357,196	Equipos de Computación	R	FONDO LUCHA CONTRA LAS DROGAS	52055352	REMOLINA BOITA DIANA ALEXANDRA
63727	MONITOR HP 18.5" XJ311AA SERIE:CNC146RLZC	357,196	357,196	Equipos de Computación	R	FONDO LUCHA CONTRA LAS DROGAS	60343971	RODRIGUEZ MARQUEZ MARIBEL PATRICIA
63724	MONITOR HP 18.5" XJ311AA SERIE:CNC146RLRS	357,196	357,196	Equipos de Computación	R	FONDO LUCHA CONTRA LAS DROGAS	41561405	HERRERA AMINTA
63721	MONITOR HP LCD 17"	357,196	357,196	Equipos de Computación	R	FONDO LUCHA CONTRA LAS DROGAS	52167889	RESTREPO TORRES LUZ DARY
63707	MONITOR HP 18.5" XJ311AA SERIE:CNC146M04	357,196	357,196	Equipos de Computación	R	FONDO LUCHA CONTRA LAS DROGAS	24162561	SOLER GIL MARTHA CECILIA
63704	MONITOR HP 18.5" XJ311AA SERIE:CNC146RLZQ	357,196	357,196	Equipos de Computación	R	FONDO LUCHA CONTRA LAS DROGAS	19251437	SALGADO GARCIA JORGE ALBERTO
63701	MONITOR HP 18.5" XJ311AA SERIE: CNC146RLK4	357,196	357,196	Equipos de Computación	R	FONDO LUCHA CONTRA LAS DROGAS	51568798	ORTIZ FORERO IMELDA
63698	MONITOR HP 18.5" XJ311AA SERIE: CNC146RLLO	357,196	357,196	Equipos de Computación	R	FONDO LUCHA CONTRA LAS DROGAS	80761191	ALONSO VEGA RAMON ALEXANDER
63692	MONITOR HP 18.5" XJ311AA SERIE:CNC146RLLC	357,196	357,196	Equipos de Computación	R	FONDO LUCHA CONTRA LAS DROGAS	52167918	MENDEZ FERNANDEZ LIZBETH
63689	MONITOR HP 18.5" XJ311AA SERIE:CNC146RLRT	357,196	357,196	Equipos de Computación	R	FONDO LUCHA CONTRA LAS DROGAS	51648707	CASTRO SUAREZ ETEILLA
63686	MONITOR HP 18.5" XJ311AA SERIE:CNC146RM0W	357,196	357,196	Equipos de Computación	R	FONDO LUCHA CONTRA LAS DROGAS	33367694	GAONA CIFUENTES NATALIA
63680	MONITOR HP 18.5" XJ311AA SERIE:CNC146RM55	357,196	357,196	Equipos de Computación	R	FONDO LUCHA CONTRA LAS DROGAS	13823216	ACOSTA TARAZONA SEVERO
63677	MONITOR HP 18.5" XJ311AA SERIE: CNC146RLKN	357,196	357,196	Equipos de Computación	R	FONDO LUCHA CONTRA LAS DROGAS	51654532	PINTO CASTILLO YOLANDA
63674	MONITOR HP 18.5" XJ311AA SERIE: CNC146RLK1	357,196	357,196	Equipos de Computación	R	FONDO LUCHA CONTRA LAS DROGAS	35489355	ALFONSO PINZON ROSA AMALIA

63665	MONITOR HP 18.5" XJ311AA SERIE: CNC146RLZW	357,196	357,196	Equipos de Computación	R	FONDO LUCHA CONTRA LAS DROGAS	4276249	RINCON MUÑOZ JESUS ELIECER
63662	MONITOR HP 18.5" XJ311AA SERIE: CNC146RK15	357,196	357,196	Equipos de Computación	R	FONDO LUCHA CONTRA LAS DROGAS	37886853	SAAVEDRA VESGA CONSUELO
63659	MONITOR HP 18.5" XJ311AA SERIE: CNC146RLL4	357,196	357,196	Equipos de Computación	R	FONDO LUCHA CONTRA LAS DROGAS	30666089	MERCADO ZUÑIGA DIANA MARIA
63653	MONITOR HP 18.5" XJ311AA SERIE: CNC146RJR8	357,196	357,196	Equipos de Computación	R	FONDO LUCHA CONTRA LAS DROGAS	7143109	OSPINO RODRIGUEZ MANUEL FRANCISCO
63650	MONITOR HP 18.5" XJ311AA SERIE: CNC146RLXZ	357,196	357,196	Equipos de Computación	R	FONDO LUCHA CONTRA LAS DROGAS	79310585	CASTAÑEDA REY MAURICIO
63644	MONITOR HP 18.5" XJ311AA SERIE: CNC146RMOL	357,196	357,196	Equipos de Computación	R	FONDO LUCHA CONTRA LAS DROGAS	80491361	MORA CALDERÓN OSCAR JAVIER
60608	TECLADO HP PLACA 48037	60,259	60,259	Equipos de Computación	R	FONDO LUCHA CONTRA LAS DROGAS	17650924	ALONSO GUZMAN JESUS ARCANGEL
62305	TECLADO HP PLACA 48398	60,259	60,259	Equipos de Computación	R	FONDO LUCHA CONTRA LAS DROGAS	30732691	CORDOBA ANGULO MARCELA
62300	TECLADO HP	60,259	60,259	Equipos de Computación	R	FONDO LUCHA CONTRA LAS DROGAS	22668080	BADILLO DE LA HOZ JOHANNA
62299	TECLADO HP PLACA 48374	60,259	60,259	Equipos de Computación	R	FONDO LUCHA CONTRA LAS DROGAS	52018446	TORRES RIOS SANDRA PATRICIA
62298	TECLADO HP PLACA 48371	60,259	60,259	Equipos de Computación	R	FONDO LUCHA CONTRA LAS DROGAS	51560753	ACOSTA JIMENEZ ANA DELIA
62297	TECLADO HP PLACA 48368	60,259	60,259	Equipos de Computación	R	FONDO LUCHA CONTRA LAS DROGAS	84101641	ACOSTA MAESTRE ROBERTO CARLOS
60607	MONITOR HP 1710 PLAA 48036	321,377	321,377	Equipos de Computación	R	FONDO LUCHA CONTRA LAS DROGAS	17650924	ALONSO GUZMAN JESUS ARCANGEL
62291	MONITOR HP 1710 LCD	321,377	321,377	Equipos de Computación	R	FONDO LUCHA CONTRA LAS DROGAS	79294310	LOPEZ AMANTE HERMAN ANTONIO
62290	MONITOR HP 1710 PLACA 48373	321,377	321,377	Equipos de Computación	R	FONDO LUCHA CONTRA LAS DROGAS	52018446	TORRES RIOS SANDRA PATRICIA
62289	MONITOR HP 1710 PLACA 48370	321,377	321,377	Equipos de Computación	R	FONDO LUCHA CONTRA LAS DROGAS	51560753	ACOSTA JIMENEZ ANA DELIA
62288	MONITOR HP 1710 PLACA 48367	321,377	321,377	Equipos de Computación	R	FONDO LUCHA CONTRA LAS DROGAS	84101641	ACOSTA MAESTRE ROBERTO CARLOS
62283	MONITOR HP 1710 PLACA 48458	321,377	321,377	Equipos de Computación	R	FONDO LUCHA CONTRA LAS DROGAS	19305971	RINCON ROJAS BENITO
60550	MONITOR HP 1710 PLACA No. 48044 SERIE No. 3CQ9363ZZN	321,377	321,377	Equipos de Computación	R	FONDO LUCHA CONTRA LAS DROGAS	79754547	CORDOBA MONROY WILSON ANTONIO
60029	ARCHIVADOR DE 3 CAJONES PARA PUESTO DE TRABAJO	243,600	243,600	Muebles y Enseres	R	FONDO LUCHA CONTRA LAS DROGAS	900457461	MINISTERIO DE JUSTICIA Y DEL DERECHO
60025	ARCHIVADOR DE 3 CAJONES PARA PUESTO DE TRABAJO	243,600	243,600	Muebles y Enseres	R	FONDO LUCHA CONTRA LAS DROGAS	900457461	MINISTERIO DE JUSTICIA Y DEL DERECHO
60080	SILLA FIJA	121,800	121,800	Muebles y Enseres	R	FONDO LUCHA CONTRA LAS DROGAS	51585523	BOBADILLA POVEDA LUZ STELLA
60075	SILLA FIJA EN POLIURETANO SIN APOYA BRAZOS. PLACA No. 29459	121,800	121,800	Muebles y Enseres	R	FONDO LUCHA CONTRA LAS DROGAS	79649282	CAMACHO ESGUERRA LUIS ANTONIO
63613	COMPUTADOR PORTATIL HP 6360B DISCO DURO 500 GB PANTALLA 13.3" OFFICE ESTANDAR 2010 WINDOS CAL 2008, SERIAL NO. 2CE1461FJK	2,552,900	2,552,900	Equipos de Computación	R	FONDO LUCHA CONTRA LAS DROGAS	52055352	REMOLINA BOITA DIANA ALEXANDRA
63874	COMPUTADOR PORTATIL HP 6360B DISCO DURO 500 GB PANTALLA 13.3" OFFICE ESTANDAR 2010 WINDOS CAL 2008. SERIE NO: 2CE1460XJ1	2,552,900	2,440,856	Equipos de Computación	R	FONDO LUCHA CONTRA LAS DROGAS	80169853	ARIZA BAUTISTA ANDRES ROBERTO
63872	COMPUTADOR PORTATIL HP 6360B DISCO DURO 500 GB PANTALLA 13.3" OFFICE ESTANDAR 2010 WINDOS CAL 2008. SERIE NO: 2CE1461FJ4	2,552,900	2,440,856	Equipos de Computación	R	FONDO LUCHA CONTRA LAS DROGAS	51568798	ORTIZ FORERO IMELDA
63719	COMPUTADOR PORTATIL HP 6360B DISCO DURO 500 GB PANTALLA 13.3" OFFICE ESTANDAR 2010 WINDOS CAL 2008. SERIE: 2CE1460XHG	2,552,900	2,500,424	Equipos de Computación	R	FONDO LUCHA CONTRA LAS DROGAS	12134327	VARGAS DIAZ RAMIRO

63627	COMPUTADOR PORTÁTIL HP 6360B DISCO DURO 500 GB PANTALLA 13.3 " OFFICE ESTANDAR 2010 WINDOS CAL 2008. SERIE:2CE1460XJC	2,552,900	2,510,351	Equipos de Computación	R	FONDO LUCHA CONTRA LAS DROGAS	51568798	ORTIZ FORERO IMELDA
63626	COMPUTADOR PORTATIL HP 6360B DISCO DURO 500 GB PANTALLA 13.3 " OFFICE ESTANDAR 2010 WINDOS CAL 2008. SERIE:2CE1460XJK	2,552,900	2,510,351	Equipos de Computación	R	FONDO LUCHA CONTRA LAS DROGAS	52018446	TORRES RIOS SANDRA PATRICIA
63622	COMPUTADOR PORTATIL HP 6360B DISCO DURO 500 GB PANTALLA 13.3 " OFFICE ESTANDAR 2010 WINDOS CAL 2008. SERIAL: 2CE1460XHZ	2,552,900	2,511,770	Equipos de Computación	R	FONDO LUCHA CONTRA LAS DROGAS	80169853	ARIZA BAUTISTA ANDRES ROBERTO
63621	COMPUTADOR PORTATIL HP 6360B DISCO DURO 500 GB PANTALLA 13.3 " OFFICE ESTANDAR 2010 WINDOS CAL 2008. SERIAL: 2CE1460XHH	2,552,900	2,511,770	Equipos de Computación	R	FONDO LUCHA CONTRA LAS DROGAS	19425143	GOMEZ HIGUERA FRANCISCO ALBERTO
63620	COMPUTADOR PORTATIL HP 6360B DISCO DURO 500 GB PANTALLA 13.3 " OFFICE ESTANDAR 2010 WINDOS CAL 2008. SERIAL: 2CE1460XJ9	2,552,900	2,511,770	Equipos de Computación	R	FONDO LUCHA CONTRA LAS DROGAS	53154074	SAENZ ROJAS JULLY CAROLINA
63615	COMPUTADOR PORTATIL HP 6360B DISCO DURO 500 GB PANTALLA 13.3 " OFFICE ESTANDAR 2010 WINDOS CAL 2008. SERIAL: 2CE1460XH4	2,552,900	2,538,717	Equipos de Computación	R	FONDO LUCHA CONTRA LAS DROGAS	80169853	ARIZA BAUTISTA ANDRES ROBERTO
63661	UNIDAD CENTRAL DE PROCESO HP COMPAQ 6200 PRO SFF - INTEL I3-2010, 2GB - DD 500GB, WIN 7 - OFFICE ESTANDAR 2010 SERIE:MXL1500WL8	1,808,305	1,775,153	Equipos de Computación	R	FONDO LUCHA CONTRA LAS DROGAS	37886853	SAAVEDRA VESGA CONSUELO
63658	UNIDAD CENTRAL DE PROCESO HP COMPAQ 6200 PRO SFF - INTEL I3-2010, 2GB - DD 500GB, WIN 7 - OFFICE ESTANDAR 2010 SERIE:MXL1500WLT	1,808,305	1,778,167	Equipos de Computación	R	FONDO LUCHA CONTRA LAS DROGAS	30666089	MERCADO ZUÑIGA DIANA MARIA
63655	UNIDAD CENTRAL DE PROCESO HP COMPAQ 6200 PRO SFF - INTEL I3-2010, 2GB - DD 500GB, WIN 7 - OFFICE ESTANDAR 2010 MXL1500WM1	1,808,305	1,778,167	Equipos de Computación	R	FONDO LUCHA CONTRA LAS DROGAS	51600282	SANCHEZ AVILA SOL ESMERALDA
63652	UNIDAD CENTRAL DE PROCESO HP COMPAQ 6200 PRO SFF - INTEL I3-2010, 2GB - DD 500GB, WIN 7 - OFFICE ESTANDAR 2010 SERIE: MXL1491DX1	1,808,305	1,778,167	Equipos de Computación	R	FONDO LUCHA CONTRA LAS DROGAS	7143109	OSPINO RODRIGUEZ MANUEL FRANCISCO
63649	UNIDAD CENTRAL DE PROCESO HP COMPAQ 6200 PRO SFF - INTEL I3-2010, 2GB - DD 500GB, WIN 7 - OFFICE ESTANDAR 2010 SERIE:MXL1500WLF	1,808,305	1,778,167	Equipos de Computación	R	FONDO LUCHA CONTRA LAS DROGAS	79310585	CASTAÑEDA REY MAURICIO
63646	UNIDAD CENTRAL DE PROCESO HP COMPAQ 6200 PRO SFF - INTEL I3-2010, 2GB - DD 500GB, WIN 7 - OFFICE ESTANDAR 2010 SERIE: MXL1491DXR	1,808,305	1,778,167	Equipos de Computación	R	FONDO LUCHA CONTRA LAS DROGAS	52975798	CORTES LOZANO GERLY LORENA
63643	UNIDAD CENTRAL DE PROCESO HP COMPAQ 6200 PRO SFF - INTEL I3-2010, 2GB - DD 500GB, WIN 7 - OFFICE ESTANDAR 2010 SERIE:MXL1491F7Z	1,808,305	1,778,167	Equipos de Computación	R	FONDO LUCHA CONTRA LAS DROGAS	80491361	MORA CALDERÓN OSCAR JAVIER
63640	UNIDAD CENTRAL DE PROCESO HP COMPAQ 6200 PRO SFF - INTEL I3-2010, 2GB - DD 500GB, WIN 7 - OFFICE ESTANDAR 2010 SERIE:MXL1491DY1	1,808,305	1,778,167	Equipos de Computación	R	FONDO LUCHA CONTRA LAS DROGAS	51907254	LOZANO TALERO ELVIRA
63637	UNIDAD CENTRAL DE PROCESO HP COMPAQ 6200 PRO SFF - INTEL I3-2010, 2GB - DD 500GB, WIN 7 - OFFICE ESTANDAR 2010 SERIE:MXL1500WLZ	1,808,305	1,778,167	Equipos de Computación	R	FONDO LUCHA CONTRA LAS DROGAS	54257703	MOSQUERA CORDOBA INDIRA YUSETH
63634	UNIDAD CENTRAL DE PROCESO HP COMPAQ 6200 PRO SFF - INTEL I3-2010, 2GB - DD 500GB, WIN 7 - OFFICE ESTANDAR 2010 SERIE:MXL1500WMB	1,808,305	1,778,167	Equipos de Computación	R	FONDO LUCHA CONTRA LAS DROGAS	1136884667	BARRETO ROMERO DANIEL ANDRES
63631	UNIDAD CENTRAL DE PROCESO HP COMPAQ 6200 PRO SFF - INTEL I3-2010, 2GB - DD 500GB, WIN 7 - OFFICE ESTANDAR 2010 SERIE: MXL1491F7R	1,808,305	1,778,167	Equipos de Computación	R	FONDO LUCHA CONTRA LAS DROGAS	19305971	RINCON ROJAS BENITO
63628	UNIDAD CENTRAL DE PROCESO HP COMPAQ 6200 PRO SFF - INTEL I3-2010, 2GB - DD 500GB, WIN 7 - OFFICE ESTANDAR 2010 SERIE: MXL1491DXD	1,808,305	1,778,167	Equipos de Computación	R	FONDO LUCHA CONTRA LAS DROGAS	52109394	ROJAS LAGOS MARITZA
63623	UNIDAD CENTRAL DE PROCESO HP COMPAQ 6200 PRO SFF - INTEL I3-2010, 2GB - DD 500GB, WIN 7 - OFFICE ESTANDAR 2010 SERIE: MXL1491DX2	1,808,305	1,778,167	Equipos de Computación	R	FONDO LUCHA CONTRA LAS DROGAS	52257350	DIAZ GOMEZ CATALINA
63859	IMPRESORA HP DE ALTO RENDIMIENTO LASERJET M602X SERIE: CNBCCB41CY	3,644,211	3,520,713	Equipos de Computación	R	FONDO LUCHA CONTRA LAS DROGAS	51776071	BRÍÑEZ GOMEZ CARMEN GLORIA

63858	IMPRESORA HP DE ALTO RENDIMIENTO LASERJET M602X SERIE: CNBCCB418Y	3,644,211	3,520,713	Equipos de Computación	R	FONDO LUCHA CONTRA LAS DROGAS	51952859	RONCANCIO GIRALDO CAROLINA
63855	IMPRESORA HP DE ALTO RENDIMIENTO LASERJET M602X SERIE: CNBCCB418S	3,644,211	3,520,713	Equipos de Computación	R	FONDO LUCHA CONTRA LAS DROGAS	79270540	PEDRAZA HECTOR HENRY
63852	IMPRESORA HP DE ALTO RENDIMIENTO LASERJET M602X SERIE: CNBCCB4195	3,644,211	3,520,713	Equipos de Computación	R	FONDO LUCHA CONTRA LAS DROGAS	41650481	TRUJILLO PINEDA GIOMAR SAENZ PARRA MYRIAM ANDREA
63851	IMPRESORA HP DE ALTO RENDIMIENTO LASERJET M602X SERIE: CNBCCB4191	3,644,211	3,520,713	Equipos de Computación	R	FONDO LUCHA CONTRA LAS DROGAS	51812460	MOLINA BEJARANO LUZ MARY
63768	IMPRESORA HP DE ALTO RENDIMIENTO LASERJET M602X SERIE: CNBCCB41D9	3,644,211	3,545,007	Equipos de Computación	R	FONDO LUCHA CONTRA LAS DROGAS	51821328	TORRES RIOS SANDRA PATRICIA
63764	IMPRESORA HP DE ALTO RENDIMIENTO LASERJET M602X SERIE: CNBCCDB4198	3,644,211	3,547,032	Equipos de Computación	R	FONDO LUCHA CONTRA LAS DROGAS	52018446	TORRES RIOS SANDRA PATRICIA
63745	IMPRESORA HP DE ALTO RENDIMIENTO LASERJET M602X SERIE:CNBCCB419B	3,644,211	3,555,130	Equipos de Computación	R	FONDO LUCHA CONTRA LAS DROGAS	79915135	CUBIDES ANDRES LEONARDO
63741	IMPRESORA HP DE ALTO RENDIMIENTO LASERJET M602X SERIE:	3,644,211	3,557,155	Equipos de Computación	R	FONDO LUCHA CONTRA LAS DROGAS	52018446	TORRES RIOS SANDRA PATRICIA
63832	SCANNER HP SCANJET ENTERPRISE 7500 FLATBED SCANNER CAMA PLANA SERIE: SG1C84100R	2,886,965	2,789,129	Equipos de Computación	R	FONDO LUCHA CONTRA LAS DROGAS	52018446	TORRES RIOS SANDRA PATRICIA
63746	UNIDAD CENTRAL DE PROCESO HP COMPAQ 6200 PRO SFF - INTEL I3-2010, 2GB - DD 500GB, WIN 7 - OFFICE ESTANDAR 2010 SERIE:MXL1491F7C	1,808,305	1,764,102	Equipos de Computación	R	FONDO LUCHA CONTRA LAS DROGAS	79294310	LOPEZ AMANTE HERMAN ANTONIO
63742	UNIDAD CENTRAL DE PROCESO HP COMPAQ 6200 PRO SFF - INTEL I3-2010, 2GB - DD 500GB, WIN 7 - OFFICE ESTANDAR 2010SERIE:MXL1491DWX	1,808,305	1,764,102	Equipos de Computación	R	FONDO LUCHA CONTRA LAS DROGAS	19251437	SALGADO GARCIA JORGE ALBERTO
63738	UNIDAD CENTRAL DE PROCESO HP COMPAQ 6200 PRO SFF - INTEL I3-2010, 2GB - DD 500GB, WIN 7 - OFFICE ESTANDAR 2010 SERIE:MXL1491F82	1,808,305	1,766,111	Equipos de Computación	R	FONDO LUCHA CONTRA LAS DROGAS	52635891	ZABALA NEUTA CLAUDIA INES
63735	UNIDAD CENTRAL DE PROCESO HP COMPAQ 6200 PRO SFF - INTEL I3-2010, 2GB - DD 500GB, WIN 7 - OFFICE ESTANDAR 2010 SERIE:MXL1500WL9	1,808,305	1,766,111	Equipos de Computación	R	FONDO LUCHA CONTRA LAS DROGAS	51978440	FLOREZ BERNAL LILIANA
63729	UNIDAD CENTRAL DE PROCESO HP COMPAQ 6200 PRO SFF - INTEL I3-2010, 2GB - DD 500GB, WIN 7 - OFFICE ESTANDAR 2010	1,808,305	1,767,116	Equipos de Computación	R	FONDO LUCHA CONTRA LAS DROGAS	52055352	REMOLINA BOITA DIANA ALEXANDRA
63726	UNIDAD CENTRAL DE PROCESO HP COMPAQ 6200 PRO SFF - INTEL I3-2010, 2GB - DD 500GB, WIN 7 - OFFICE ESTANDAR 2010 SERIE:MXL1491DX3	1,808,305	1,767,116	Equipos de Computación	R	FONDO LUCHA CONTRA LAS DROGAS	60343971	RODRIGUEZ MARQUEZ MARIBEL PATRICIA
63723	UNIDAD CENTRAL DE PROCESO HP COMPAQ 6200 PRO SFF - INTEL I3-2010, 2GB - DD 500GB, WIN 7 - OFFICE ESTANDAR 2010 SERIE:MXL1500WMF	1,808,305	1,768,121	Equipos de Computación	R	FONDO LUCHA CONTRA LAS DROGAS	41561405	HERRERA AMINTA
63720	UNIDAD CENTRAL DE PROCESO HP COMPAQ 6200 PRO SFF - INTEL I3-2010, 2GB - DD 500GB, WIN 7 - OFFICE ESTANDAR 2010 SERIE:MXL1500WLH	1,808,305	1,768,121	Equipos de Computación	R	FONDO LUCHA CONTRA LAS DROGAS	52167889	RESTREPO TORRES LUZ DARY
63716	UNIDAD CENTRAL DE PROCESO HP COMPAQ 6200 PRO SFF - INTEL I3-2010, 2GB - DD 500GB, WIN 7 - OFFICE ESTANDAR 2010	1,808,305	1,768,121	Equipos de Computación	R	FONDO LUCHA CONTRA LAS DROGAS	53154074	SAENZ ROJAS JULLY CAROLINA
63710	UNIDAD CENTRAL DE PROCESO HP COMPAQ 6200 PRO SFF - INTEL I3-2010, 2GB - DD 500GB, WIN 7 - OFFICE ESTANDAR 2010 SERIE: MXL1491DX8	1,808,305	1,771,134	Equipos de Computación	R	FONDO LUCHA CONTRA LAS DROGAS	51952859	RONCANCIO GIRALDO CAROLINA
63706	UNIDAD CENTRAL DE PROCESO HP COMPAQ 6200 PRO SFF - INTEL I3-2010, 2GB - DD 500GB, WIN 7 - OFFICE ESTANDAR 2010 SERIE:MXL1500WVG	1,808,305	1,772,139	Equipos de Computación	R	FONDO LUCHA CONTRA LAS DROGAS	24162561	SOLER GIL MARTHA CECILIA
63703	UNIDAD CENTRAL DE PROCESO HP COMPAQ 6200 PRO SFF - INTEL I3-2010, 2GB - DD 500GB, WIN 7 - OFFICE ESTANDAR 2010 SERIE:MXL1500WLP	1,808,305	1,773,144	Equipos de Computación	R	FONDO LUCHA CONTRA LAS DROGAS	19251437	SALGADO GARCIA JORGE ALBERTO
63700	UNIDAD CENTRAL DE PROCESO HP COMPAQ 6200 PRO SFF - INTEL I3-2010, 2GB - DD 500GB, WIN 7 - OFFICE ESTANDAR 2010 SERIE: MXL1491DXV	1,808,305	1,773,144	Equipos de Computación	R	FONDO LUCHA CONTRA LAS DROGAS	51568798	ORTIZ FORERO IMELDA
60609	UNIDAD CENTRAL DE PROCESO HEWLETT PACKARD DC.5850 PLACA 48038	1,626,973	1,626,973	Equipos de Computación	R	FONDO LUCHA CONTRA LAS DROGAS	17650924	ALONSO GUZMAN JESUS ARCANGEL
62330	UNIDAD CENTRAL DE PROCESO HEWLETT PACKARD DC 5850	1,626,973	1,626,973	Equipos de Computación	R	FONDO LUCHA CONTRA LAS DROGAS	22668080	BADILLO DE LA HOZ JOHANNA

62323	UNIDAD CENTRAL DE PROCESO HEWLETT PACKARD DC 5850 PLACA 48375	1,626,973	1,626,973	Equipos de Computación	R	FONDO LUCHA CONTRA LAS DROGAS	52018446	TORRES RÍOS SANDRA PATRICIA
62322	UNIDAD CENTRAL DE PROCESO HEWLETT PACKARD DC 5850 PLACA 48372	1,626,973	1,626,973	Equipos de Computación	R	FONDO LUCHA CONTRA LAS DROGAS	51560753	ACOSTA JIMENEZ ANA DELIA
62321	UNIDAD CENTRAL DE PROCESO HEWLETT PACKARD DC 5850 PLACA 48369	1,626,973	1,626,973	Equipos de Computación	R	FONDO LUCHA CONTRA LAS DROGAS	84101641	ACOSTA MAESTRE ROBERTO CARLOS
62315	UNIDAD CENTRAL DE PROCESO HEWLETT PACKARD DC 5850 PLACA 48399	1,626,973	1,626,973	Equipos de Computación	R	FONDO LUCHA CONTRA LAS DROGAS	30732691	CORDOBA ANGULO MARCELA
62282	MONITOR HP 1710 PLACA 48397	321,377	321,377	Equipos de Computación	R	FONDO LUCHA CONTRA LAS DROGAS	30732691	CORDOBA ANGULO MARCELA
62278	MONITOR HP 1710 SERIE No. 3CQ9363XQ3	321,377	321,377	Equipos de Computación	R	FONDO LUCHA CONTRA LAS DROGAS	31875329	BASTIDAS PANTOJA RUTH GABRIELA
60552	UNIDAD CENTRAL DE PROCESO HEWLETT PACKARD DC 5850. SERIE No. MXJ94102FR. PLACA No. 48046.	1,626,973	1,626,973	Equipos de Computación	R	FONDO LUCHA CONTRA LAS DROGAS	79754547	CORDOBA MONROY WILSON ANTONIO
60551	TECLADO HP. SERIE No. BC3370GVBXSCUR, PLACA No. 48045	60,259	60,259	Equipos de Computación	R	FONDO LUCHA CONTRA LAS DROGAS	79754547	CORDOBA MONROY WILSON ANTONIO
60274	SCANNER. XEROX 252. SERIE No. 13E8CB0134	2,595,210	2,595,210	Equipos de Computación	R	FONDO LUCHA CONTRA LAS DROGAS	11154946	PT. PAYARES YAÑEZ FERNANDO
60112	MODULOS DE TRABAJO SIN INERLOCUTOR	290,000	290,000	Muebles y Enseres	R	FONDO LUCHA CONTRA LAS DROGAS	900457461	MINISTERIO DE JUSTICIA Y DEL DERECHO
60087	SILLA AUXILIAR CON BRAZOS	208,800	208,800	Muebles y Enseres	R	FONDO LUCHA CONTRA LAS DROGAS	51585523	BOBADILLA POVEDA LUZ STELLA
60086	SILLA FIJA SIN BRAZOS	208,800	208,800	Muebles y Enseres	R	FONDO LUCHA CONTRA LAS DROGAS	51585523	BOBADILLA POVEDA LUZ STELLA
60084	SILLA AUXILIAR	208,800	208,800	Muebles y Enseres	R	FONDO LUCHA CONTRA LAS DROGAS	51585523	BOBADILLA POVEDA LUZ STELLA
60083	SILLA AUXILIAR	208,800	208,800	Muebles y Enseres	R	FONDO LUCHA CONTRA LAS DROGAS	51585523	BOBADILLA POVEDA LUZ STELLA
60081	SILLA AUXILIAR	208,800	208,800	Muebles y Enseres	R	FONDO LUCHA CONTRA LAS DROGAS	51585523	BOBADILLA POVEDA LUZ STELLA
60068	MONITOR DELL PLACA 29298 SERIE No. CN-OC5369-64180-54R-3BPH	449,894	449,894	Equipos de Computación	R	FONDO LUCHA CONTRA LAS DROGAS	52018446	TORRES RÍOS SANDRA PATRICIA
63638	MONITOR HP 18.5" XJ311AA SERIE:CNC146RLRX	357,196	357,196	Equipos de Computación	R	FONDO LUCHA CONTRA LAS DROGAS	54257703	MOSQUERA CORDOBA INDIRA YUSETH
63675	TECLADO HP EN ESPAÑOL COMPATIBLE CON WINDOWS SERIE: BAUDUOKVONEMI	66,974	66,974	Equipos de Computación	R	FONDO LUCHA CONTRA LAS DROGAS	35489355	ALFONSO PINZON ROSA AMALIA
63669	TECLADO HP EN ESPAÑOL COMPATIBLE CON WINDOWS SERIE:BAUDU00VB1H06A	66,974	66,974	Equipos de Computación	R	FONDO LUCHA CONTRA LAS DROGAS	41650481	TRUJILLO PINEDA GIOMAR
63666	TECLADO HP EN ESPAÑOL COMPATIBLE CON WINDOWS SERIE: BAUDUOKVB0MOXS	66,974	66,974	Equipos de Computación	R	FONDO LUCHA CONTRA LAS DROGAS	4276249	RINCON MUÑOZ JESUS ELIECER
63663	TECLADO HP EN ESPAÑOL COMPATIBLE CON WINDOWS SERIE:BAUDUOKVB0MOY3	66,974	66,974	Equipos de Computación	R	FONDO LUCHA CONTRA LAS DROGAS	37886853	SAAVEDRA VESGA CONSUELO
63660	TECLADO HP EN ESPAÑOL COMPATIBLE CON WINDOWS SERIE:BAUDUOKVB0NEPR	66,974	66,974	Equipos de Computación	R	FONDO LUCHA CONTRA LAS DROGAS	30666089	MERCADO ZUÑIGA DIANA MARIA
63657	TECLADO HP EN ESPAÑOL COMPATIBLE CON WINDOWS SERIE: BAUDUOKVB0MRX6	66,974	66,974	Equipos de Computación	R	FONDO LUCHA CONTRA LAS DROGAS	51600282	SANCHEZ AVILA SOL ESMERALDA
63625	TECLADO HP EN ESPAÑOL COMPATIBLE CON WINDOWS SERIE: BAUDU00VB1H0W1	66,974	66,974	Equipos de Computación	R	FONDO LUCHA CONTRA LAS DROGAS	52257350	DIAZ GOMEZ CATALINA
63864	MONITOR HP 18.5" XJ311AA SERIE NO: CNC146RLZN	357,196	357,196	Equipos de Computación	R	FONDO LUCHA CONTRA LAS DROGAS	41782174	CONTRERAS ESPER EVELYN
63818	MONITOR HP 18.5" XJ311AA SERIE:CNC146RL01	357,196	357,196	Equipos de Computación	R	FONDO LUCHA CONTRA LAS DROGAS	51660416	MONTOYA CARDONA LUZ MERY
63815	MONITOR HP 18.5" XJ311AA SERIE:CNC146RLYY	357,196	357,196	Equipos de Computación	R	FONDO LUCHA CONTRA LAS DROGAS	80280156	ORDOÑEZ MAURICIO
63812	MONITOR HP 18.5" XJ311AA SERIE:CNC146RLYT	357,196	357,196	Equipos de Computación	R	FONDO LUCHA CONTRA LAS DROGAS	102077288	GOMEZ FAJARDO DAVID ANDRES
63809	MONITOR HP 18.5" XJ311AA SERIE: CNC146RM00	357,196	357,196	Equipos de Computación	R	FONDO LUCHA CONTRA LAS DROGAS	60311174	GUERRERO QUINTERO LUZANA
63806	MONITOR HP 18.5" XJ311AA SERIE CNC146RLY7	357,196	357,196	Equipos de Computación	R	FONDO LUCHA CONTRA LAS DROGAS	51568798	ORTIZ FORERO IMELDA

60777	UNIDAD CENTRAL DE PROCESO HEWLETT PACKARD DC 5850 PLACA 48488	1,626,973	1,626,973	Equipos de Computación	R	FONDO LUCHA CONTRA LAS DROGAS	26331227	RODRIGUEZ MURILLO SANDY LEUDIVITH
60721	TECLADO HP KB0316 PLACA 48487	60,259	60,259	Equipos de Computación	R	FONDO LUCHA CONTRA LAS DROGAS	26331227	RODRIGUEZ MURILLO SANDY LEUDIVITH
62213	SCANNER XEROX DOCUMATE 152	1,714,944	1,714,944	Equipos de Computación	R	FONDO LUCHA CONTRA LAS DROGAS	51568798	ORTIZ FORERO IMELDA
62212	SCANNER EPSON GT 1500	2,595,210	2,595,210	Equipos de Computación	R	FONDO LUCHA CONTRA LAS DROGAS	52257350	DIAZ GOMEZ CATALINA
60671	MONITOR HP L1710 PLACA 48486	321,377	321,377	Equipos de Computación	R	FONDO LUCHA CONTRA LAS DROGAS	26331227	RODRIGUEZ MURILLO SANDY LEUDIVITH
60772	UNIDAD CENTRAL DE PROCESO HEWLETT PACKARD DC 5850 PLACA 48019	1,626,973	1,626,973	Equipos de Computación	R	FONDO LUCHA CONTRA LAS DROGAS	79369121	ALVAREZ GONGORA FERNANDO
60791	UNIDAD CENTRAL DE PROCESO HEWLETT PACKARD DC 5850 PLACA 48306	1,626,973	1,626,973	Equipos de Computación	R	FONDO LUCHA CONTRA LAS DROGAS	1071579597	ESNEIDER MONTAÑA YENFFER
60783	UNIDAD CENTRAL DE PROCESO HEWLETT PACKARD DC 5850 PLACA 48412	1,626,973	1,626,973	Equipos de Computación	R	FONDO LUCHA CONTRA LAS DROGAS	30326671	SERNA VILLA JENNY LILIANA
60727	TECLADO HP PLACA 48018	60,259	60,259	Equipos de Computación	R	FONDO LUCHA CONTRA LAS DROGAS	79369121	ALVAREZ GONGORA FERNANDO
62241	CISCO PIX 515E	15,453,510	15,453,510	Equipos de Computación	R	FONDO LUCHA CONTRA LAS DROGAS	900457461	MINISTERIO DE JUSTICIA Y DEL DERECHO
60709	TECLADO DELL SERIE: L145614	84,355	84,355	Equipos de Computación	R	FONDO LUCHA CONTRA LAS DROGAS	72251494	QUIJANO JUVIANO JOSE RAFAEL
60694	MONITOR HP 1710 PLACA 47849 SERIAL 3CQ936400D	321,377	321,377	Equipos de Computación	R	FONDO LUCHA CONTRA LAS DROGAS	40015654	SANDOVAL GOMEZ MARIA CONSUELO
60693	MONITOR HP 1710 PLACA 47846	321,377	321,377	Equipos de Computación	R	FONDO LUCHA CONTRA LAS DROGAS	1032372824	LIZARAZO VARGAS NADIA
60688	MONITOR HP 1710 PLACA 48172	321,377	321,377	Equipos de Computación	R	FONDO LUCHA CONTRA LAS DROGAS	36995987	PAREDES ROSERO MARTHA DEL CARMEN
60686	MONITOR HP 1710 PLACA 48141	321,377	321,377	Equipos de Computación	R	FONDO LUCHA CONTRA LAS DROGAS	16699238	ZAMBRANO BOLAÑOS ADOLFO LEON
60681	MONITOR HP 1710 PLACA 48017	321,377	321,377	Equipos de Computación	R	FONDO LUCHA CONTRA LAS DROGAS	79369121	ALVAREZ GONGORA FERNANDO
60679	MONITOR HP 1710 PLACA 47978	321,377	321,377	Equipos de Computación	R	FONDO LUCHA CONTRA LAS DROGAS	79057354	CONTRERAS RODRIGUEZ LEVY ORLANDO
62222	UNIDAD CENTRAL DE PROCESO HEWLETT PACKARD DC 5850 PLACA 47851 SERIALMXJ94102HQ	1,626,973	1,626,973	Equipos de Computación	R	FONDO LUCHA CONTRA LAS DROGAS	40015654	SANDOVAL GOMEZ MARIA CONSUELO
62221	UNIDAD CENTRAL DE PROCESO HEWLETT PACKARD DC 5850 PLACA 47848	1,626,973	1,626,973	Equipos de Computación	R	FONDO LUCHA CONTRA LAS DROGAS	1032372824	LIZARAZO VARGAS NADIA
62220	UNIDAD CENTRAL DE PROCESO HEWLETT PACKARD DC 5850	1,626,973	1,626,973	Equipos de Computación	R	FONDO LUCHA CONTRA LAS DROGAS	79294310	LOPEZ AMANTE HERMAN ANTONIO
60802	UNIDAD CENTRAL DE PROCESO HEWLETT PACKARD DC 5850 PLACA 48174	1,626,973	1,626,973	Equipos de Computación	R	FONDO LUCHA CONTRA LAS DROGAS	36995987	PAREDES ROSERO MARTHA DEL CARMEN
60800	UNIDAD CENTRAL DE PROCESO HEWLETT PACKARD DC 5850 PLACA 48143	1,626,973	1,626,973	Equipos de Computación	R	FONDO LUCHA CONTRA LAS DROGAS	16699238	ZAMBRANO BOLAÑOS ADOLFO LEON
62217	TECLADO HP	60,259	60,259	Equipos de Computación	R	FONDO LUCHA CONTRA LAS DROGAS	23495471	SERNA MURCIA OLGA PATRICIA
60754	TECLADO HP PLACA 48142	60,259	60,259	Equipos de Computación	R	FONDO LUCHA CONTRA LAS DROGAS	16699238	ZAMBRANO BOLAÑOS ADOLFO LEON
60743	TECLADO HP PLACA 48411	60,259	60,259	Equipos de Computación	R	FONDO LUCHA CONTRA LAS DROGAS	30326671	SERNA VILLA JENNY LILIANA
60736	TECLADO HP PLACA 48310	60,259	60,259	Equipos de Computación	R	FONDO LUCHA CONTRA LAS DROGAS	1020723343	BOTERO HENAO MARIANA
60735	TECLADO HP PLACA 48305	60,259	60,259	Equipos de Computación	R	FONDO LUCHA CONTRA LAS DROGAS	36995987	PAREDES ROSERO MARTHA DEL CARMEN
62208	MONITOR HP 1710 PLACA 48319	321,377	321,377	Equipos de Computación	R	FONDO LUCHA CONTRA LAS DROGAS	41650481	TRUJILLO PINEDA GIOMAR
60696	MONITOR HP 1710 PLACA 48410	321,377	321,377	Equipos de Computación	R	FONDO LUCHA CONTRA LAS DROGAS	30326671	SERNA VILLA JENNY LILIANA
63766	MONITOR HP 18.5" XJ311AA SERIE:CNC146RLKX	357,196	357,196	Equipos de Computación	R	FONDO LUCHA CONTRA LAS DROGAS	51876005	BAYONA PARGA CAROLINA

63798	TECLADO HP EN ESPAÑOL COMPATIBLE CON WINDOWS SERIE:BAUDU0KVB0M2MX	66,974	66,974	Equipos de Computación	R	FONDO LUCHA CONTRA LAS DROGAS	52055352	REMOLINA BOITA DIANA ALEXANDRA
63795	TECLADO HP EN ESPAÑOL COMPATIBLE CON WINDOWS SERIE:BAUDU00VB1130I	66,974	66,974	Equipos de Computación	R	FONDO LUCHA CONTRA LAS DROGAS	1033682061	VALENCIA OSPINA VIVIANA
63792	TECLADO HP EN ESPAÑOL COMPATIBLE CON WINDOWS SERIE:BAUDU00VB1GA40	66,974	66,974	Equipos de Computación	R	FONDO LUCHA CONTRA LAS DROGAS	26331227	RODRIGUEZ MURILLO SANDY LEUDIVITH
63789	TECLADO HP EN ESPAÑOL COMPATIBLE CON WINDOWS SERIE:BAUDU00VB0P6YD	66,974	66,974	Equipos de Computación	R	FONDO LUCHA CONTRA LAS DROGAS	23495471	SERNA MURCIA OLGA PATRICIA
63786	TECLADO HP EN ESPAÑOL COMPATIBLE CON WINDOWS SERIE:BAUDU0KVB0M2P2	66,974	66,974	Equipos de Computación	R	FONDO LUCHA CONTRA LAS DROGAS	80169853	ARIZA BAUTISTA ANDRES ROBERTO
63783	TECLADO HP EN ESPAÑOL COMPATIBLE CON WINDOWS SERIE:BAUDU0KVB0N9LG	66,974	66,974	Equipos de Computación	R	FONDO LUCHA CONTRA LAS DROGAS	39556103	ESCOBAR URREGO CECILIA
63780	TECLADO HP EN ESPAÑOL COMPATIBLE CON WINDOWS SERIE:BAUDU0KVB0M14R	66,974	66,974	Equipos de Computación	R	FONDO LUCHA CONTRA LAS DROGAS	41775705	MARTINEZ CHIMBIA DORA STELLA
63705	TECLADO HP EN ESPAÑOL COMPATIBLE CON WINDOWS SERIE:BAUDU00VB006P4	66,974	66,974	Equipos de Computación	R	FONDO LUCHA CONTRA LAS DROGAS	19251437	SALGADO GARCIA JORGE ALBERTO
63678	TECLADO HP EN ESPAÑOL COMPATIBLE CON WINDOWS SERIE: BAUDU0KVB0N9H7	66,974	66,974	Equipos de Computación	R	FONDO LUCHA CONTRA LAS DROGAS	51654532	PINTO CASTILLO YOLANDA
63868	TECLADO HP EN ESPAÑOL COMPATIBLE CON WINDOWS SERIE NO: BAUDU00VB1H066	66,974	66,974	Equipos de Computación	R	FONDO LUCHA CONTRA LAS DROGAS	79270540	PEDRAZA HECTOR HENRY
63819	TECLADO HP EN ESPAÑOL COMPATIBLE CON WINDOWS SERIE:BAUDU0KVB0N9HX	66,974	66,974	Equipos de Computación	R	FONDO LUCHA CONTRA LAS DROGAS	51660416	MONTOYA CARDONA LUZ MERY
63813	TECLADO HP EN ESPAÑOL COMPATIBLE CON WINDOWS SERIE:BAUDU00VB0WH6Y	66,974	66,974	Equipos de Computación	R	FONDO LUCHA CONTRA LAS DROGAS	1020777288	GOMEZ FAJARDO DAVID ANDRES
63804	TECLADO HP EN ESPAÑOL COMPATIBLE CON WINDOWS SERIE:BAUDU00VB1H0XK	66,974	66,974	Equipos de Computación	R	FONDO LUCHA CONTRA LAS DROGAS	85164473	VILLARRUEL LIDUEÑA LUIS ALBERTO
63801	TECLADO HP EN ESPAÑOL COMPATIBLE CON WINDOWS SERIE:BAUDU0KVB0MSNP	66,974	66,974	Equipos de Computación	R	FONDO LUCHA CONTRA LAS DROGAS	31875329	BASTIDAS PANTOJA RUTH GABRIELA
60704	MONITOR HP 1710 PLACA 48304	321,377	321,377	Equipos de Computación	R	FONDO LUCHA CONTRA LAS DROGAS	1071579597	ESNEIDER MONTAÑA YENFFER
60752	TECLADO HP PLACA 48127 SERIE BC3370GVBX57XJ	60,259	60,259	Equipos de Computación	R	FONDO LUCHA CONTRA LAS DROGAS	1071579597	ESNEIDER MONTAÑA YENFFER
62214	TECLADO HP PLACA 47850 SERIAL BC3370GVBX5BJO	60,259	60,259	Equipos de Computación	R	FONDO LUCHA CONTRA LAS DROGAS	40015654	SANDOVAL GOMEZ MARIA CONSUELO
71959	COMPUTADOR PORTATIL TOSHIBA PORTEGE Z930	3,082,000	1,104,383	Equipos de Computación	R	FONDO LUCHA CONTRA LAS DROGAS	36995987	PAEDES ROSERO MARTHA DEL CARMEN
71961	MONITOR HP ZR2440 LED	830,000	830,000	Equipos de Computación	R	FONDO LUCHA CONTRA LAS DROGAS	36995987	PAEDES ROSERO MARTHA DEL CARMEN
71962	MONITOR HP ZR2440 LED	830,000	830,000	Equipos de Computación	R	FONDO LUCHA CONTRA LAS DROGAS	36995987	PAEDES ROSERO MARTHA DEL CARMEN
71958	COMPUTADOR PORTATIL TOSHIBA PORTEGE Z930	3,082,000	1,104,383	Equipos de Computación	R	FONDO LUCHA CONTRA LAS DROGAS	36995987	PAEDES ROSERO MARTHA DEL CARMEN
71970	COMPUTADOR PORTATIL TOSHIBA PORTEGE Z930	3,082,000	1,104,383	Equipos de Computación	R	FONDO LUCHA CONTRA LAS DROGAS	36995987	PAEDES ROSERO MARTHA DEL CARMEN
71960	COMPUTADOR PORTATIL TOSHIBA PORTEGE Z930	3,082,000	1,104,383	Equipos de Computación	R	FONDO LUCHA CONTRA LAS DROGAS	36995987	PAEDES ROSERO MARTHA DEL CARMEN
71963	COMPUTADOR PORTATIL TOSHIBA PORTEGE Z930	3,082,000	1,104,383	Equipos de Computación	R	FONDO LUCHA CONTRA LAS DROGAS	51821328	MOLINA BEJARANO LUZ MARY
65402	WORKSTATION HP Z220 WITH OFFICE ESTANDAR 2013	5,800,674	3,983,129	Equipos de Computación	R	FONDO LUCHA CONTRA LAS DROGAS	36995987	PAEDES ROSERO MARTHA DEL CARMEN
65488	LICENCIA MICROSOFT SQL SERVER 2012 ENTERPRISE (7JQ-00316)	21,264,304	14,554,235	Licencias	R	FONDO LUCHA CONTRA LAS DROGAS	80169853	ARIZA BAUTISTA ANDRES ROBERTO
65490	LICENCIA ADOBE CS6 DESIGN AND WEB PREMIUM, 6, MULTIPLE 1PLATAFORMS, LATIN AMERICAN SPANISH AOO LICENSE, 1+	6,604,401	4,520,346	Licencias	R	FONDO LUCHA CONTRA LAS DROGAS	80169853	ARIZA BAUTISTA ANDRES ROBERTO
65491	LICENCIA MICROSOFT STUDIO ULTIMATE WITH MSDN (9JD-30045)	24,104,838	16,498,422	Licencias	R	FONDO LUCHA CONTRA LAS DROGAS	80169853	ARIZA BAUTISTA ANDRES ROBERTO
65383	SCANNER HP SCANJET ENTERPRISE 7000	4,144,174	2,852,573	Equipos de Computación	R	FONDO LUCHA CONTRA LAS DROGAS	13013627	MONTENEGRO ROZERO ALVARO GERARDO
65382	SCANNER HP SCANJET ENTERPRISE 7000	4,144,174	2,852,573	Equipos de Computación	R	FONDO LUCHA CONTRA LAS DROGAS	80425915	MENDEZ SANCHEZ ENRIQUE

65380	SCANNER HP SCANJET ENTERPRISE 7000	4,144,174	2,852,573	Equipos de Computación	R	FONDO LUCHA CONTRA LAS DROGAS	20905262	TRIANA RAMIREZ SONIA LILIANA
65376	VIDEO BEAM EPSON POWER LITE X14+	2,030,934	1,397,960	Equipos de Computación	R	FONDO LUCHA CONTRA LAS DROGAS	53905545	CRISPIN AMOROCHO GLORIA PATRICIA
65375	VIDEO BEAM EPSON POWER LITE X14+	2,030,934	1,397,960	Equipos de Computación	R	FONDO LUCHA CONTRA LAS DROGAS	51821328	MOLINA BEJARANO LUZ MARY
65537	GPS GARMIN	889,460	889,460	Equipos de Comunicación	R	FONDO LUCHA CONTRA LAS DROGAS	36995987	PAREDES ROSERO MARTHA DEL CARMEN
65536	GPS GARMIN	889,460	889,460	Equipos de Comunicación	R	FONDO LUCHA CONTRA LAS DROGAS	36995987	PAREDES ROSERO MARTHA DEL CARMEN
64727	MONITOR DELL MODELO E1913S, LCD DE 19"	407,579	407,579	Equipos de Computación	R	FONDO LUCHA CONTRA LAS DROGAS	31838623	PALACIO CEPEDA MARISOL
64724	MONITOR DELL MODELO E1913S, LCD DE 19"	407,579	407,579	Equipos de Computación	R	FONDO LUCHA CONTRA LAS DROGAS	51776071	BRIÑEZ GOMEZ CARMEN GLORIA
64693	TECLADO DELL CONECTOR USB IDIOMA ESPAÑOL	76,421	76,421	Equipos de Computación	R	FONDO LUCHA CONTRA LAS DROGAS	98696695	MOSQUERA PINTO VICTOR RAMSES
64689	MONITOR DELL MODELO E1913S, LCD DE 19"	407,579	407,579	Equipos de Computación	R	FONDO LUCHA CONTRA LAS DROGAS	79698864	SANCHEZ TORRES NELSON ENRIQUE
64686	MONITOR DELL MODELO E1913S, LCD DE 19"	407,579	407,579	Equipos de Computación	R	FONDO LUCHA CONTRA LAS DROGAS	52848050	SORIANO MONTERO SANDRA MILENA
64672	TECLADO DELL CONECTOR USB IDIOMA ESPAÑOL	76,421	76,421	Equipos de Computación	R	FONDO LUCHA CONTRA LAS DROGAS	36995987	PAREDES ROSERO MARTHA DEL CARMEN
64669	TECLADO DELL CONECTOR USB IDIOMA ESPAÑOL	76,421	76,421	Equipos de Computación	R	FONDO LUCHA CONTRA LAS DROGAS	1121823849	FLOREZ MURCIA JAIME ANDRES
64818	TECLADO DELL CONECTOR USB IDIOMA ESPAÑOL	76,421	76,421	Equipos de Computación	R	FONDO LUCHA CONTRA LAS DROGAS	31838623	PALACIO CEPEDA MARISOL
64815	TECLADO DELL CONECTOR USB IDIOMA ESPAÑOL	76,421	76,421	Equipos de Computación	R	FONDO LUCHA CONTRA LAS DROGAS	52049984	SILVA VARGAS MARITZA
64801	UNIDAD CENTRAL DE PROCESO DELL OPTIPLEX 7010, INTEL CORE I5-3550, SDRAM DDR3 4GB	2,063,366	1,650,693	Equipos de Computación	R	FONDO LUCHA CONTRA LAS DROGAS	19251437	SALGADO GARCIA JORGE ALBERTO
64798	UNIDAD CENTRAL DE PROCESO DELL OPTIPLEX 7010, INTEL CORE I5-3550, SDRAM DDR3 4GB	2,063,366	1,650,693	Equipos de Computación	R	FONDO LUCHA CONTRA LAS DROGAS	1137223018	GAZABON DALIA
65116	TECLADO DELL CONECTOR USB IDIOMA ESPAÑOL	76,421	76,421	Equipos de Computación	R	FONDO LUCHA CONTRA LAS DROGAS	79466515	ZARATE VILLAREAL LUIS ALFONSO
65115	MONITOR DELL MODELO E1913S, LCD DE 19"	407,579	407,579	Equipos de Computación	R	FONDO LUCHA CONTRA LAS DROGAS	79466515	ZARATE VILLAREAL LUIS ALFONSO
64810	UNIDAD CENTRAL DE PROCESO DELL OPTIPLEX 7010, INTEL CORE I5-3550, SDRAM DDR3 4GB	2,063,366	1,650,693	Equipos de Computación	R	FONDO LUCHA CONTRA LAS DROGAS	52851903	BUITRAGO PAREDES PAOLA CRISTINA
64807	UNIDAD CENTRAL DE PROCESO DELL OPTIPLEX 7010, INTEL CORE I5-3550, SDRAM DDR3 4GB	2,063,366	1,650,693	Equipos de Computación	R	FONDO LUCHA CONTRA LAS DROGAS	1048846587	ROMERO PINEDA MONICA ALEJANDRA
64803	TECLADO DELL CONECTOR USB IDIOMA ESPAÑOL	76,421	76,421	Equipos de Computación	R	FONDO LUCHA CONTRA LAS DROGAS	19251437	SALGADO GARCIA JORGE ALBERTO
64800	TECLADO DELL CONECTOR USB IDIOMA ESPAÑOL	76,421	76,421	Equipos de Computación	R	FONDO LUCHA CONTRA LAS DROGAS	1137223018	GAZABON DALIA
64796	MONITOR DELL MODELO E1913S, LCD DE 19"	407,579	407,579	Equipos de Computación	R	FONDO LUCHA CONTRA LAS DROGAS	1053793874	URREA ROBLEDO SERGIO
64793	MONITOR DELL MODELO E1913S, LCD DE 19" SERIE CN0C5WJH7287225UDAU	407,579	407,579	Equipos de Computación	R	FONDO LUCHA CONTRA LAS DROGAS	52018446	TORRES RIOS SANDRA PATRICIA
65094	MONITOR DELL MODELO E1913S, LCD DE 19"	407,579	0	Equipos de Computación	R	FONDO LUCHA CONTRA LAS DROGAS	36995987	PAREDES ROSERO MARTHA DEL CARMEN
65107	TECLADO DELL CONECTOR USB IDIOMA ESPAÑOL	76,421	76,421	Equipos de Computación	R	FONDO LUCHA CONTRA LAS DROGAS	31838623	PALACIO CEPEDA MARISOL
65106	TECLADO DELL CONECTOR USB IDIOMA ESPAÑOL	76,421	76,421	Equipos de Computación	R	FONDO LUCHA CONTRA LAS DROGAS	51952859	RONCANCIO GIRALDO CAROLINA
65482	LICENCIA MICROSOFT SQL SERVER 2012 ENTERPRISE (7JQ-00316)	21,264,304	14,554,235	Licencias	R	FONDO LUCHA CONTRA LAS DROGAS	80169853	ARIZA BAUTISTA ANDRES ROBERTO
65493	LICENCIA MICROSOFT STUDIO ULTIMATE WITH MSDN (9JD-30045)	24,104,838	16,498,422	Licencias	R	FONDO LUCHA CONTRA LAS DROGAS	80169853	ARIZA BAUTISTA ANDRES ROBERTO
65492	LICENCIA MICROSOFT STUDIO ULTIMATE WITH MSDN (9JD-30045)	24,104,838	16,498,422	Licencias	R	FONDO LUCHA CONTRA LAS DROGAS	80169853	ARIZA BAUTISTA ANDRES ROBERTO

65628	IMPRESORA MULTIFUNCIONAL HP LASERJET ENTERPRISE MFP M4555H	4,995,802	3,022,460	Equipos de Computación	R	FONDO LUCHA CONTRA LAS DROGAS	20905262	TRIANA RAMIREZ SONIA LILIANA
65519	IMPRESORA MULTIFUNCIONAL HP LASERJET ENTERPRISE MFP M4555H	4,995,802	3,402,696	Equipos de Computación	R	FONDO LUCHA CONTRA LAS DROGAS	53905545	CRISPIN AMOROCHO GLORIA PATRICIA
65532	IMPRESORA HP LASER COLOR CP4525DN	2,945,596	1,971,913	Equipos de Computación	R	FONDO LUCHA CONTRA LAS DROGAS	53905545	CRISPIN AMOROCHO GLORIA PATRICIA
65521	IMPRESORA HP LASER COLOR CP4525DN	2,945,596	2,006,278	Equipos de Computación	R	FONDO LUCHA CONTRA LAS DROGAS	51821328	MOLINA BEJARANO LUZ MARY
65379	DISCO DURO 2 TB WD PASSPORT ESSENTIAL SE USB 3.0	580,077	580,077	Equipos de Computación	R	FONDO LUCHA CONTRA LAS DROGAS	53905545	CRISPIN AMOROCHO GLORIA PATRICIA
65378	DISCO DURO 2 TB WD PASSPORT ESSENTIAL SE USB 3.0	580,077	580,077	Equipos de Computación	R	FONDO LUCHA CONTRA LAS DROGAS	36995987	PAREDES ROSERO MARTHA DEL CARMEN
65377	DISCO DURO 2 TB WD PASSPORT ESSENTIAL SE USB 3.0	580,077	580,077	Equipos de Computación	R	FONDO LUCHA CONTRA LAS DROGAS	36995987	PAREDES ROSERO MARTHA DEL CARMEN
65401	WORKSTATION HP Z220 WITH OFFICE ESTANDAR 2013	5,800,674	3,983,129	Equipos de Computación	R	FONDO LUCHA CONTRA LAS DROGAS	36995987	PAREDES ROSERO MARTHA DEL CARMEN
65091	MONITOR DELL MODELO E1913S, LCD DE 19"	407,579	407,579	Equipos de Computación	R	FONDO LUCHA CONTRA LAS DROGAS	36995987	PAREDES ROSERO MARTHA DEL CARMEN
64817	MONITOR DELL MODELO E1913S, LCD DE 19"	407,579	407,579	Equipos de Computación	R	FONDO LUCHA CONTRA LAS DROGAS	31838623	PALACIO CEPEDA MARISOL
64814	MONITOR DELL MODELO E1913S, LCD DE 19"SERIAL CN03HM9P6418034K11EU	407,579	407,579	Equipos de Computación	R	FONDO LUCHA CONTRA LAS DROGAS	52049984	SILVA VARGAS MARITZA
64811	MONITOR DELL MODELO E1913S, LCD DE 19"	407,579	407,579	Equipos de Computación	R	FONDO LUCHA CONTRA LAS DROGAS	52851903	BUITRAGO PAREDES PAOLA CRISTINA
64808	MONITOR DELL MODELO E1913S, LCD DE 19"	407,579	407,579	Equipos de Computación	R	FONDO LUCHA CONTRA LAS DROGAS	1048846587	ROMERO PINEDA MONICA ALEJANDRA
64805	MONITOR DELL MODELO E1913S, LCD DE 19"	407,579	407,579	Equipos de Computación	R	FONDO LUCHA CONTRA LAS DROGAS	22668080	BADILLO DE LA HOZ JOHANNA
64802	MONITOR DELL MODELO E1913S, LCD DE 19"	407,579	407,579	Equipos de Computación	R	FONDO LUCHA CONTRA LAS DROGAS	19251437	SALGADO GARCIA JORGE ALBERTO
64799	MONITOR DELL MODELO E1913S, LCD DE 19"	407,579	407,579	Equipos de Computación	R	FONDO LUCHA CONTRA LAS DROGAS	1137223018	GAZABON DALIA
64790	MONITOR DELL MODELO E1913S, LCD DE 19"	407,579	407,579	Equipos de Computación	R	FONDO LUCHA CONTRA LAS DROGAS	31838623	PALACIO CEPEDA MARISOL
64787	MONITOR DELL MODELO E1913S, LCD DE 19"	407,579	407,579	Equipos de Computación	R	FONDO LUCHA CONTRA LAS DROGAS	36995987	PAREDES ROSERO MARTHA DEL CARMEN
64780	MONITOR DELL MODELO E1913S, LCD DE 19"	407,579	407,579	Equipos de Computación	R	FONDO LUCHA CONTRA LAS DROGAS	52269098	MOLANO MURCIA MARY LUZ
64777	MONITOR DELL MODELO E1913S, LCD DE 19"	407,579	407,579	Equipos de Computación	R	FONDO LUCHA CONTRA LAS DROGAS	80169853	ARIZA BAUTISTA ANDRES ROBERTO
64774	MONITOR DELL MODELO E1913S, LCD DE 19"	407,579	407,579	Equipos de Computación	R	FONDO LUCHA CONTRA LAS DROGAS	40030562	HUERTAS MOLANO MARTHA LUCÍA
64761	MONITOR DELL MODELO E1913S, LCD DE 19"	407,579	407,579	Equipos de Computación	R	FONDO LUCHA CONTRA LAS DROGAS	31838623	PALACIO CEPEDA MARISOL
64760	MONITOR DELL MODELO E1913S, LCD DE 19"	407,579	407,579	Equipos de Computación	R	FONDO LUCHA CONTRA LAS DROGAS	36995987	PAREDES ROSERO MARTHA DEL CARMEN
64759	MONITOR DELL MODELO E1913S, LCD DE 19"	407,579	407,579	Equipos de Computación	R	FONDO LUCHA CONTRA LAS DROGAS	31838623	PALACIO CEPEDA MARISOL
64754	MONITOR DELL MODELO E1913S, LCD DE 19"	407,579	407,579	Equipos de Computación	R	FONDO LUCHA CONTRA LAS DROGAS	36995987	PAREDES ROSERO MARTHA DEL CARMEN
64751	MONITOR DELL MODELO E1913S, LCD DE 19"	407,579	407,579	Equipos de Computación	R	FONDO LUCHA CONTRA LAS DROGAS	52257350	DIAZ GOMEZ CATALINA
64743	MONITOR DELL MODELO E1913S, LCD DE 19"	407,579	407,579	Equipos de Computación	R	FONDO LUCHA CONTRA LAS DROGAS	31838623	PALACIO CEPEDA MARISOL
64797	TECLADO DELL CONECTOR USB IDIOMA ESPAÑOL	76,421	76,421	Equipos de Computación	R	FONDO LUCHA CONTRA LAS DROGAS	1053793874	URREA ROBLEDO SERGIO
64794	TECLADO DELL CONECTOR USB IDIOMA ESPAÑOL	76,421	76,421	Equipos de Computación	R	FONDO LUCHA CONTRA LAS DROGAS	52018446	TORRES RIOS SANDRA PATRICIA
64791	TECLADO DELL CONECTOR USB IDIOMA ESPAÑOL	76,421	76,421	Equipos de Computación	R	FONDO LUCHA CONTRA LAS DROGAS	31838623	PALACIO CEPEDA MARISOL

64788	TECLADO DELL CONECTOR USB IDIOMA ESPAÑOL	76,421	76,421	Equipos de Computación	R	FONDO LUCHA CONTRA LAS DROGAS	36995987	PAREDES ROSERO MARTHA DEL CARMEN
64778	TECLADO DELL CONECTOR USB IDIOMA ESPAÑOL	76,421	76,421	Equipos de Computación	R	FONDO LUCHA CONTRA LAS DROGAS	80169853	ARIZA BAUTISTA ANDRES ROBERTO
64775	TECLADO DELL CONECTOR USB IDIOMA ESPAÑOL	76,421	76,421	Equipos de Computación	R	FONDO LUCHA CONTRA LAS DROGAS	40030562	HUERTAS MOLANO MARTHA LUCÍA
64770	TECLADO DELL CONECTOR USB IDIOMA ESPAÑOL	76,421	76,421	Equipos de Computación	R	FONDO LUCHA CONTRA LAS DROGAS	52818411	CUBIDES AMAYA MARIA XIMENA
64764	TECLADO DELL CONECTOR USB IDIOMA ESPAÑOL	76,421	76,421	Equipos de Computación	R	FONDO LUCHA CONTRA LAS DROGAS	31838623	PALACIO CEPEDA MARISOL
64763	TECLADO DELL CONECTOR USB IDIOMA ESPAÑOL	76,421	76,421	Equipos de Computación	R	FONDO LUCHA CONTRA LAS DROGAS	36995987	PAREDES ROSERO MARTHA DEL CARMEN
64762	TECLADO DELL CONECTOR USB IDIOMA ESPAÑOL	76,421	76,421	Equipos de Computación	R	FONDO LUCHA CONTRA LAS DROGAS	31838623	PALACIO CEPEDA MARISOL
64755	TECLADO DELL CONECTOR USB IDIOMA ESPAÑOL	76,421	76,421	Equipos de Computación	R	FONDO LUCHA CONTRA LAS DROGAS	36995987	PAREDES ROSERO MARTHA DEL CARMEN
64746	TECLADO DELL CONECTOR USB IDIOMA ESPAÑOL	76,421	76,421	Equipos de Computación	R	FONDO LUCHA CONTRA LAS DROGAS	31838623	PALACIO CEPEDA MARISOL
64745	TECLADO DELL CONECTOR USB IDIOMA ESPAÑOL	76,421	76,421	Equipos de Computación	R	FONDO LUCHA CONTRA LAS DROGAS	36995987	PAREDES ROSERO MARTHA DEL CARMEN
64732	TECLADO DELL CONECTOR USB IDIOMA ESPAÑOL	76,421	76,421	Equipos de Computación	R	FONDO LUCHA CONTRA LAS DROGAS	53905545	CRISPIN AMOROCHO GLORIA PATRICIA
64728	TECLADO DELL CONECTOR USB IDIOMA ESPAÑOL	76,421	76,421	Equipos de Computación	R	FONDO LUCHA CONTRA LAS DROGAS	31838623	PALACIO CEPEDA MARISOL
64725	TECLADO DELL CONECTOR USB IDIOMA ESPAÑOL	76,421	76,421	Equipos de Computación	R	FONDO LUCHA CONTRA LAS DROGAS	51776071	BRÍÑEZ GOMEZ CARMEN GLORIA
64722	TECLADO DELL CONECTOR USB IDIOMA ESPAÑOL	76,421	76,421	Equipos de Computación	R	FONDO LUCHA CONTRA LAS DROGAS	53905545	CRISPIN AMOROCHO GLORIA PATRICIA
64715	TECLADO DELL CONECTOR USB IDIOMA ESPAÑOL	76,421	76,421	Equipos de Computación	R	FONDO LUCHA CONTRA LAS DROGAS	65777462	PINZON MALDONADO EDNA MILENA
64712	TECLADO DELL CONECTOR USB IDIOMA ESPAÑOL	76,421	76,421	Equipos de Computación	R	FONDO LUCHA CONTRA LAS DROGAS	19339509	VARGAS SIERRA LUIS JORGE
64709	TECLADO DELL CONECTOR USB IDIOMA ESPAÑOL	76,421	76,421	Equipos de Computación	R	FONDO LUCHA CONTRA LAS DROGAS	20441282	ROJAS BAQUERO ROSA STELLA
64706	TECLADO DELL CONECTOR USB IDIOMA ESPAÑOL	76,421	76,421	Equipos de Computación	R	FONDO LUCHA CONTRA LAS DROGAS	1020827706	PUNTES PORRAS VALERIA ALEJANDRA
64703	TECLADO DELL CONECTOR USB IDIOMA ESPAÑOL SERIAL CN0586GK75131259018AA03	76,421	76,421	Equipos de Computación	R	FONDO LUCHA CONTRA LAS DROGAS	52379536	VILLALBA REGUILLO MARIANA
64696	TECLADO DELL CONECTOR USB IDIOMA ESPAÑOL	76,421	76,421	Equipos de Computación	R	FONDO LUCHA CONTRA LAS DROGAS	51934876	RAMIREZ CARREÑO FLOR ALBA
64690	TECLADO DELL CONECTOR USB IDIOMA ESPAÑOL	76,421	76,421	Equipos de Computación	R	FONDO LUCHA CONTRA LAS DROGAS	79698864	SANCHEZ TORRES NELSON ENRIQUE
64687	TECLADO DELL CONECTOR USB IDIOMA ESPAÑOL	76,421	76,421	Equipos de Computación	R	FONDO LUCHA CONTRA LAS DROGAS	52848050	SORIANO MONTERO SANDRA MILENA
64684	TECLADO DELL CONECTOR USB IDIOMA ESPAÑOL	76,421	76,421	Equipos de Computación	R	FONDO LUCHA CONTRA LAS DROGAS	31838623	PALACIO CEPEDA MARISOL
64681	TECLADO DELL CONECTOR USB IDIOMA ESPAÑOL	76,421	76,421	Equipos de Computación	R	FONDO LUCHA CONTRA LAS DROGAS	79915135	CUBIDES ANDRES LEONARDO
64666	TECLADO DELL CONECTOR USB IDIOMA ESPAÑOL	76,421	76,421	Equipos de Computación	R	FONDO LUCHA CONTRA LAS DROGAS	20905262	TRIANA RAMÍREZ SONIA LILIANA
67206	COMPUTADOR PORTÁTIL ULTRABOOK DELL XPS 13 (L322X), PANTALLA CRISTAL LIQUIDO DE 13.3 " PROCESADOR INTEL CORE I5-3427U MEMORIA RAM 4 GB	3,483,199	1,737,729	Equipos de Computación	R	FONDO LUCHA CONTRA LAS DROGAS	51952859	RONCANCIO GIRALDO CAROLINA
65316	COMPUTADOR PORTÁTIL ULTRABOOK DELL XPS 13 (L322X), PANTALLA CRISTAL LIQUIDO DE 13.3 " PROCESADOR INTEL CORE I5-3427U MEMORIA RAM 4 GB	3,483,199	2,504,033	Equipos de Computación	R	FONDO LUCHA CONTRA LAS DROGAS	94456251	OSPINA MAURICIO ERNESTO
65149	COMPUTADOR PORTÁTIL ULTRABOOK DELL XPS 13 (L322X), PANTALLA CRISTAL LIQUIDO DE 13.3 " PROCESADOR INTEL CORE I5-3427U MEMORIA RAM 4 GB	3,483,199	2,622,075	Equipos de Computación	R	FONDO LUCHA CONTRA LAS DROGAS	80425501	MEDINA RAMIREZ CARLOS
65113	TECLADO DELL CONECTOR USB IDIOMA ESPAÑOL	76,421	76,421	Equipos de Computación	R	FONDO LUCHA CONTRA LAS DROGAS	36995987	PAREDES ROSERO MARTHA DEL CARMEN
65112	TECLADO DELL CONECTOR USB IDIOMA ESPAÑOL	76,421	76,421	Equipos de Computación	R	FONDO LUCHA CONTRA LAS DROGAS	51821328	MOLINA BEJARANO LUZ MARY

65105	TECLADO DELL CONECTOR USB IDIOMA ESPAÑOL	76,421	76,421	Equipos de Computación	R	FONDO LUCHA CONTRA LAS DROGAS	79608346	CRUZ CASTELLANO WILLIAM GUIOVANNI
65104	TECLADO DELL CONECTOR USB IDIOMA ESPAÑOL	76,421	76,421	Equipos de Computación	R	FONDO LUCHA CONTRA LAS DROGAS	36995987	PAREDES ROSERO MARTHA DEL CARMEN
65095	TECLADO DELL CONECTOR USB IDIOMA ESPAÑOL	76,421	0	Equipos de Computación	R	FONDO LUCHA CONTRA LAS DROGAS	36995987	PAREDES ROSERO MARTHA DEL CARMEN
65092	TECLADO DELL CONECTOR USB IDIOMA ESPAÑOL	76,421	76,421	Equipos de Computación	R	FONDO LUCHA CONTRA LAS DROGAS	36995987	PAREDES ROSERO MARTHA DEL CARMEN
64812	TECLADO DELL CONECTOR USB IDIOMA ESPAÑOL	76,421	76,421	Equipos de Computación	R	FONDO LUCHA CONTRA LAS DROGAS	52851903	BUITRAGO PAREDES PAOLA CRISTINA
64809	TECLADO DELL CONECTOR USB IDIOMA ESPAÑOL	76,421	76,421	Equipos de Computación	R	FONDO LUCHA CONTRA LAS DROGAS	1048846587	ROMERO PINEDA MONICA ALEJANDRA
64806	TECLADO DELL CONECTOR USB IDIOMA ESPAÑOL	76,421	76,421	Equipos de Computación	R	FONDO LUCHA CONTRA LAS DROGAS	22668080	BADILLO DE LA HOZ JOHANNA
64783	MODULO DE FIBRA SFP HP X120 1G SX	732,276	732,276	Equipos de Computación	R	FONDO LUCHA CONTRA LAS DROGAS	19425143	GÓMEZ HIGUERA FRANCISCO ALBERTO
64782	MODULO DE FIBRA SFP HP X120 1G SX	732,276	732,276	Equipos de Computación	R	FONDO LUCHA CONTRA LAS DROGAS	19425143	GÓMEZ HIGUERA FRANCISCO ALBERTO
64785	UPS KVA TITAN (20 KVA)	18,096,000	14,557,227	Equipos de Computación	R	FONDO LUCHA CONTRA LAS DROGAS	19425143	GÓMEZ HIGUERA FRANCISCO ALBERTO
64781	TECLADO DELL CONECTOR USB IDIOMA ESPAÑOL	76,421	76,421	Equipos de Computación	R	FONDO LUCHA CONTRA LAS DROGAS	52269098	MOLANO MURCIA MARY LUZ
64769	MONITOR DELL MODELO E1913S, LCD DE 19"	407,579	407,579	Equipos de Computación	R	FONDO LUCHA CONTRA LAS DROGAS	52818411	CUBIDES AMAYA MARIA XIMENA
64767	TECLADO DELL CONECTOR USB IDIOMA ESPAÑOL	76,421	76,421	Equipos de Computación	R	FONDO LUCHA CONTRA LAS DROGAS	31838623	PALACIO CEPEDA MARISOL
64766	MONITOR DELL MODELO E1913S, LCD DE 19"	407,579	407,579	Equipos de Computación	R	FONDO LUCHA CONTRA LAS DROGAS	31838623	PALACIO CEPEDA MARISOL
64738	TECLADO DELL CONECTOR USB IDIOMA ESPAÑOL	76,421	76,421	Equipos de Computación	R	FONDO LUCHA CONTRA LAS DROGAS	36995987	PAREDES ROSERO MARTHA DEL CARMEN
64737	TECLADO DELL CONECTOR USB IDIOMA ESPAÑOL	76,421	76,421	Equipos de Computación	R	FONDO LUCHA CONTRA LAS DROGAS	36995987	PAREDES ROSERO MARTHA DEL CARMEN
64779	UNIDAD CENTRAL DE PROCESO DELL OPTIPLEX 7010, INTEL CORE I5-3550, SDRAM DDR3 4GB	2,063,366	1,659,864	Equipos de Computación	R	FONDO LUCHA CONTRA LAS DROGAS	52269098	MOLANO MURCIA MARY LUZ
64752	TECLADO DELL CONECTOR USB IDIOMA ESPAÑOL	76,421	76,421	Equipos de Computación	R	FONDO LUCHA CONTRA LAS DROGAS	52257350	DIAZ GOMEZ CATALINA
64747	TECLADO DELL CONECTOR USB IDIOMA ESPAÑOL SERIAL CN0586GK75131259018SA03	76,421	76,421	Equipos de Computación	R	FONDO LUCHA CONTRA LAS DROGAS	36995987	PAREDES ROSERO MARTHA DEL CARMEN
64744	MONITOR DELL MODELO E1913S, LCD DE 19"	407,579	407,579	Equipos de Computación	R	FONDO LUCHA CONTRA LAS DROGAS	36995987	PAREDES ROSERO MARTHA DEL CARMEN
64366	TECLADO HP EN ESPAÑOL COMPATIBLE CON WINDOWS	60,259	60,259	Equipos de Computación	R	FONDO LUCHA CONTRA LAS DROGAS	79316695	VARGAS OVALLE PEDRO NEL
64364	MONITOR HP 1710 PLACA 47934	321,377	321,377	Equipos de Computación	R	FONDO LUCHA CONTRA LAS DROGAS	31838623	PALACIO CEPEDA MARISOL
64694	UNIDAD CENTRAL DE PROCESO DELL OPTIPLEX 7010, INTEL CORE I5-3550, SDRAM DDR3 4GB	2,063,366	1,667,888	Equipos de Computación	R	FONDO LUCHA CONTRA LAS DROGAS	51934876	RAMIREZ CARREÑO FLOR ALBA
64691	UNIDAD CENTRAL DE PROCESO DELL OPTIPLEX 7010, INTEL CORE I5-3550, SDRAM DDR3 4GB	2,063,366	1,667,888	Equipos de Computación	R	FONDO LUCHA CONTRA LAS DROGAS	98696695	MOSQUERA PINTO VICTOR RAMSES
64688	UNIDAD CENTRAL DE PROCESO DELL OPTIPLEX 7010, INTEL CORE I5-3550, SDRAM DDR3 4GB	2,063,366	1,667,888	Equipos de Computación	R	FONDO LUCHA CONTRA LAS DROGAS	79698864	SANCHEZ TORRES NELSON ENRIQUE
64685	UNIDAD CENTRAL DE PROCESO DELL OPTIPLEX 7010, INTEL CORE I5-3550, SDRAM DDR3 4GB	2,063,366	1,667,888	Equipos de Computación	R	FONDO LUCHA CONTRA LAS DROGAS	52848050	SORIANO MONTERO SANDRA MILENA
64682	UNIDAD CENTRAL DE PROCESO DELL OPTIPLEX 7010, INTEL CORE I5-3550, SDRAM DDR3 4GB	2,063,366	1,667,888	Equipos de Computación	R	FONDO LUCHA CONTRA LAS DROGAS	31838623	PALACIO CEPEDA MARISOL
64679	UNIDAD CENTRAL DE PROCESO DELL OPTIPLEX 7010, INTEL CORE I5-3550, SDRAM DDR3 4GB	2,063,366	1,667,888	Equipos de Computación	R	FONDO LUCHA CONTRA LAS DROGAS	79915135	CUBIDES ANDRES LEONARDO
64670	UNIDAD CENTRAL DE PROCESO DELL OPTIPLEX 7010, INTEL CORE I5-3550, SDRAM DDR3 4GB	2,063,366	1,669,034	Equipos de Computación	R	FONDO LUCHA CONTRA LAS DROGAS	36995987	PAREDES ROSERO MARTHA DEL CARMEN
64667	UNIDAD CENTRAL DE PROCESO DELL OPTIPLEX 7010, INTEL CORE I5-3550, SDRAM DDR3 4GB SERIAL36JPNW1	2,063,366	1,669,034	Equipos de Computación	R	FONDO LUCHA CONTRA LAS DROGAS	1121823849	FLOREZ MURCIA JAIME ANDRES

64664	UNIDAD CENTRAL DE PROCESO DELL OPTIPLEX 7010, INTEL CORE I5-3550, SDRAM DDR3 4GB	2,063,366	1,669,034	Equipos de Computación	R	FONDO LUCHA CONTRA LAS DROGAS	20905262	TRIANA RAMIREZ SONIA LILIANA
64661	UNIDAD CENTRAL DE PROCESO DELL OPTIPLEX 7010, INTEL CORE I5-3550, SDRAM DDR3 4GB	2,063,366	1,669,034	Equipos de Computación	R	FONDO LUCHA CONTRA LAS DROGAS	36995987	PAREDES ROSERO MARTHA DEL CARMEN
64658	UNIDAD CENTRAL DE PROCESO DELL OPTIPLEX 7010, INTEL CORE I5-3550, SDRAM DDR3 4GB	2,063,366	1,669,034	Equipos de Computación	R	FONDO LUCHA CONTRA LAS DROGAS	79269825	ALVARADO ROSERO LUIS EDUARDO
64655	UNIDAD CENTRAL DE PROCESO DELL OPTIPLEX 7010, INTEL CORE I5-3550, SDRAM DDR3 4GB	2,063,366	1,669,034	Equipos de Computación	R	FONDO LUCHA CONTRA LAS DROGAS	31838623	PALACIO CEPEDA MARISOL
64652	UNIDAD CENTRAL DE PROCESO DELL OPTIPLEX 7010, INTEL CORE I5-3550, SDRAM DDR3 4GB	2,063,366	1,669,034	Equipos de Computación	R	FONDO LUCHA CONTRA LAS DROGAS	31838623	PALACIO CEPEDA MARISOL
64649	UNIDAD CENTRAL DE PROCESO DELL OPTIPLEX 7010, INTEL CORE I5-3550, SDRAM DDR3 4GB	2,063,366	1,669,034	Equipos de Computación	R	FONDO LUCHA CONTRA LAS DROGAS	51990611	FAGUA DUARTE JENNY CONSTANZA
64646	UNIDAD CENTRAL DE PROCESO DELL OPTIPLEX 7010, INTEL CORE I5-3550, SDRAM DDR3 4GB	2,063,366	1,669,034	Equipos de Computación	R	FONDO LUCHA CONTRA LAS DROGAS	20905262	TRIANA RAMIREZ SONIA LILIANA
64643	UNIDAD CENTRAL DE PROCESO DELL OPTIPLEX 7010, INTEL CORE I5-3550, SDRAM DDR3 4GB	2,063,366	1,669,034	Equipos de Computación	R	FONDO LUCHA CONTRA LAS DROGAS	51821328	MOLINA BEJARANO LUZ MARY
64816	UNIDAD CENTRAL DE PROCESO DELL OPTIPLEX 7010, INTEL CORE I5-3550, SDRAM DDR3 4GB	2,063,366	1,650,693	Equipos de Computación	R	FONDO LUCHA CONTRA LAS DROGAS	31838623	PALACIO CEPEDA MARISOL
64813	UNIDAD CENTRAL DE PROCESO DELL OPTIPLEX 7010, INTEL CORE I5-3550, SDRAM DDR3 4GB	2,063,366	1,650,693	Equipos de Computación	R	FONDO LUCHA CONTRA LAS DROGAS	52049984	SILVA VARGAS MARITZA
64804	UNIDAD CENTRAL DE PROCESO DELL OPTIPLEX 7010, INTEL CORE I5-3550, SDRAM DDR3 4GB	2,063,366	1,650,693	Equipos de Computación	R	FONDO LUCHA CONTRA LAS DROGAS	22668080	BADILLO DE LA HOZ JOHANNA
64795	UNIDAD CENTRAL DE PROCESO DELL OPTIPLEX 7010, INTEL CORE I5-3550, SDRAM DDR3 4GB	2,063,366	1,650,693	Equipos de Computación	R	FONDO LUCHA CONTRA LAS DROGAS	1053793874	URREA ROBLEDO SERGIO
64792	UNIDAD CENTRAL DE PROCESO DELL OPTIPLEX 7010, INTEL CORE I5-3550, SDRAM DDR3 4GB	2,063,366	1,650,693	Equipos de Computación	R	FONDO LUCHA CONTRA LAS DROGAS	52018446	TORRES RIOS SANDRA PATRICIA
64789	UNIDAD CENTRAL DE PROCESO DELL OPTIPLEX 7010, INTEL CORE I5-3550, SDRAM DDR3 4GB	2,063,366	1,650,693	Equipos de Computación	R	FONDO LUCHA CONTRA LAS DROGAS	31838623	PALACIO CEPEDA MARISOL
64786	UNIDAD CENTRAL DE PROCESO DELL OPTIPLEX 7010, INTEL CORE I5-3550, SDRAM DDR3 4GB	2,063,366	1,650,693	Equipos de Computación	R	FONDO LUCHA CONTRA LAS DROGAS	36995987	PAREDES ROSERO MARTHA DEL CARMEN
64776	UNIDAD CENTRAL DE PROCESO DELL OPTIPLEX 7010, INTEL CORE I5-3550, SDRAM DDR3 4GB	2,063,366	1,659,864	Equipos de Computación	R	FONDO LUCHA CONTRA LAS DROGAS	80169853	ARIZA BAUTISTA ANDRES ROBERTO
64773	UNIDAD CENTRAL DE PROCESO DELL OPTIPLEX 7010, INTEL CORE I5-3550, SDRAM DDR3 4GB	2,063,366	1,659,864	Equipos de Computación	R	FONDO LUCHA CONTRA LAS DROGAS	40030562	HUERTAS MOLANO MARTHA LUCÍA
64768	UNIDAD CENTRAL DE PROCESO DELL OPTIPLEX 7010, INTEL CORE I5-3550, SDRAM DDR3 4GB	2,063,366	1,663,303	Equipos de Computación	R	FONDO LUCHA CONTRA LAS DROGAS	79490820	FONSECA RUIZ JOSE ELIBERTO
64765	UNIDAD CENTRAL DE PROCESO DELL OPTIPLEX 7010, INTEL CORE I5-3550, SDRAM DDR3 4GB	2,063,366	1,663,303	Equipos de Computación	R	FONDO LUCHA CONTRA LAS DROGAS	31838623	PALACIO CEPEDA MARISOL
64758	UNIDAD CENTRAL DE PROCESO DELL OPTIPLEX 7010, INTEL CORE I5-3550, SDRAM DDR3 4GB	2,063,366	1,663,303	Equipos de Computación	R	FONDO LUCHA CONTRA LAS DROGAS	31838623	PALACIO CEPEDA MARISOL
64757	UNIDAD CENTRAL DE PROCESO DELL OPTIPLEX 7010, INTEL CORE I5-3550, SDRAM DDR3 4GB	2,063,366	1,663,303	Equipos de Computación	R	FONDO LUCHA CONTRA LAS DROGAS	36995987	PAREDES ROSERO MARTHA DEL CARMEN
64756	UNIDAD CENTRAL DE PROCESO DELL OPTIPLEX 7010, INTEL CORE I5-3550, SDRAM DDR3 4GB	2,063,366	1,663,303	Equipos de Computación	R	FONDO LUCHA CONTRA LAS DROGAS	31838623	PALACIO CEPEDA MARISOL
64753	UNIDAD CENTRAL DE PROCESO DELL OPTIPLEX 7010, INTEL CORE I5-3550, SDRAM DDR3 4GB	2,063,366	1,663,303	Equipos de Computación	R	FONDO LUCHA CONTRA LAS DROGAS	36995987	PAREDES ROSERO MARTHA DEL CARMEN
64750	UNIDAD CENTRAL DE PROCESO DELL OPTIPLEX 7010, INTEL CORE I5-3550, SDRAM DDR3 4GB	2,063,366	1,663,303	Equipos de Computación	R	FONDO LUCHA CONTRA LAS DROGAS	52257350	DIAZ GOMEZ CATALINA
64741	UNIDAD CENTRAL DE PROCESO DELL OPTIPLEX 7010, INTEL CORE I5-3550, SDRAM DDR3 4GB SERIAL363QNW1	2,063,366	1,663,303	Equipos de Computación	R	FONDO LUCHA CONTRA LAS DROGAS	36995987	PAREDES ROSERO MARTHA DEL CARMEN
64740	UNIDAD CENTRAL DE PROCESO DELL OPTIPLEX 7010, INTEL CORE I5-3550, SDRAM DDR3 4GB	2,063,366	1,663,303	Equipos de Computación	R	FONDO LUCHA CONTRA LAS DROGAS	31838623	PALACIO CEPEDA MARISOL
64739	UNIDAD CENTRAL DE PROCESO DELL OPTIPLEX 7010, INTEL CORE I5-3550, SDRAM DDR3 4GB	2,063,366	1,663,303	Equipos de Computación	R	FONDO LUCHA CONTRA LAS DROGAS	36995987	PAREDES ROSERO MARTHA DEL CARMEN
64734	UNIDAD CENTRAL DE PROCESO DELL OPTIPLEX 7010, INTEL CORE I5-3550, SDRAM DDR3 4GB	2,063,366	1,663,303	Equipos de Computación	R	FONDO LUCHA CONTRA LAS DROGAS	36995987	PAREDES ROSERO MARTHA DEL CARMEN
64733	UNIDAD CENTRAL DE PROCESO DELL OPTIPLEX 7010, INTEL CORE I5-3550, SDRAM DDR3 4GB	2,063,366	1,663,303	Equipos de Computación	R	FONDO LUCHA CONTRA LAS DROGAS	36995987	PAREDES ROSERO MARTHA DEL CARMEN
64730	UNIDAD CENTRAL DE PROCESO DELL OPTIPLEX 7010, INTEL CORE I5-3550, SDRAM DDR3 4GB	2,063,366	1,663,303	Equipos de Computación	R	FONDO LUCHA CONTRA LAS DROGAS	53905545	CRISPIN AMOROCHO GLORIA PATRICIA

64726	UNIDAD CENTRAL DE PROCESO DELL OPTIPLEX 7010, INTEL CORE I5-3550, SDRAM DDR3 4GB	2,063,366	1,663,303	Equipos de Computación	R	FONDO LUCHA CONTRA LAS DROGAS	31838623	PALACIO CEPEDA MARISOL
64723	UNIDAD CENTRAL DE PROCESO DELL OPTIPLEX 7010, INTEL CORE I5-3550, SDRAM DDR3 4GB	2,063,366	1,663,303	Equipos de Computación	R	FONDO LUCHA CONTRA LAS DROGAS	51776071	BRÍÑEZ GOMEZ CARMEN GLORIA
64720	UNIDAD CENTRAL DE PROCESO DELL OPTIPLEX 7010, INTEL CORE I5-3550, SDRAM DDR3 4GB	2,063,366	1,663,303	Equipos de Computación	R	FONDO LUCHA CONTRA LAS DROGAS	53905545	CRISPIN AMOROCHO GLORIA PATRICIA
64713	UNIDAD CENTRAL DE PROCESO DELL OPTIPLEX 7010, INTEL CORE I5-3550, SDRAM DDR3 4GB	2,063,366	1,666,742	Equipos de Computación	R	FONDO LUCHA CONTRA LAS DROGAS	65777462	PINZON MALDONADO EDNA MILENA
64710	UNIDAD CENTRAL DE PROCESO DELL OPTIPLEX 7010, INTEL CORE I5-3550, SDRAM DDR3 4GB	2,063,366	1,666,742	Equipos de Computación	R	FONDO LUCHA CONTRA LAS DROGAS	19339509	VARGAS SIERRA LUIS JORGE
64707	UNIDAD CENTRAL DE PROCESO DELL OPTIPLEX 7010, INTEL CORE I5-3550, SDRAM DDR3 4GB	2,063,366	1,666,742	Equipos de Computación	R	FONDO LUCHA CONTRA LAS DROGAS	20441282	ROJAS BAQUERO ROSA STELLA
64704	UNIDAD CENTRAL DE PROCESO DELL OPTIPLEX 7010, INTEL CORE I5-3550, SDRAM DDR3 4GB	2,063,366	1,666,742	Equipos de Computación	R	FONDO LUCHA CONTRA LAS DROGAS	1020827706	PUNTES PORRAS VALERIA ALEJANDRA
64701	UNIDAD CENTRAL DE PROCESO DELL OPTIPLEX 7010, INTEL CORE I5-3550, SDRAM DDR3 4GB SERIAL 36JSNW1	2,063,366	1,666,742	Equipos de Computación	R	FONDO LUCHA CONTRA LAS DROGAS	52379536	VILLALBA REGUILLO MARIANA
64742	MONITOR DELL MODELO E1913S, LCD DE 19"	407,579	407,579	Equipos de Computación	R	FONDO LUCHA CONTRA LAS DROGAS	36995987	PEREDES ROSERO MARTHA DEL CARMEN
64736	MONITOR DELL MODELO E1913S, LCD DE 19"	407,579	407,579	Equipos de Computación	R	FONDO LUCHA CONTRA LAS DROGAS	36995987	PEREDES ROSERO MARTHA DEL CARMEN
64735	MONITOR DELL MODELO E1913S, LCD DE 19" SERIAL CNOC5WJH7287225MATPM	407,579	407,579	Equipos de Computación	R	FONDO LUCHA CONTRA LAS DROGAS	36995987	PEREDES ROSERO MARTHA DEL CARMEN
64731	MONITOR DELL MODELO E1913S, LCD DE 19"	407,579	407,579	Equipos de Computación	R	FONDO LUCHA CONTRA LAS DROGAS	53905545	CRISPIN AMOROCHO GLORIA PATRICIA
64721	MONITOR DELL MODELO E1913S, LCD DE 19"	407,579	407,579	Equipos de Computación	R	FONDO LUCHA CONTRA LAS DROGAS	53905545	CRISPIN AMOROCHO GLORIA PATRICIA
64714	MONITOR DELL MODELO E1913S, LCD DE 19"	407,579	407,579	Equipos de Computación	R	FONDO LUCHA CONTRA LAS DROGAS	65777462	PINZON MALDONADO EDNA MILENA
64711	MONITOR DELL MODELO E1913S, LCD DE 19"	407,579	407,579	Equipos de Computación	R	FONDO LUCHA CONTRA LAS DROGAS	19339509	VARGAS SIERRA LUIS JORGE
64708	MONITOR DELL MODELO E1913S, LCD DE 19"	407,579	407,579	Equipos de Computación	R	FONDO LUCHA CONTRA LAS DROGAS	20441282	ROJAS BAQUERO ROSA STELLA
64705	MONITOR DELL MODELO E1913S, LCD DE 19"	407,579	407,579	Equipos de Computación	R	FONDO LUCHA CONTRA LAS DROGAS	1020827706	PUNTES PORRAS VALERIA ALEJANDRA
64702	MONITOR DELL MODELO E1913S, LCD DE 19" SERIAL CNOC5WJH7287225MARJM	407,579	407,579	Equipos de Computación	R	FONDO LUCHA CONTRA LAS DROGAS	52379536	VILLALBA REGUILLO MARIANA
64695	MONITOR DELL MODELO E1913S, LCD DE 19"	407,579	407,579	Equipos de Computación	R	FONDO LUCHA CONTRA LAS DROGAS	51934876	RAMIREZ CARREÑO FLOR ALBA
64692	MONITOR DELL MODELO E1913S, LCD DE 19"	407,579	407,579	Equipos de Computación	R	FONDO LUCHA CONTRA LAS DROGAS	98696695	MOSQUERA PINTO VICTOR RAMSES
64683	MONITOR DELL MODELO E1913S, LCD DE 19"	407,579	407,579	Equipos de Computación	R	FONDO LUCHA CONTRA LAS DROGAS	31838623	PALACIO CEPEDA MARISOL
64680	MONITOR DELL MODELO E1913S, LCD DE 19"	407,579	407,579	Equipos de Computación	R	FONDO LUCHA CONTRA LAS DROGAS	79915135	CUBIDES ANDRES LEONARDO
64671	MONITOR DELL MODELO E1913S, LCD DE 19"	407,579	407,579	Equipos de Computación	R	FONDO LUCHA CONTRA LAS DROGAS	36995987	PEREDES ROSERO MARTHA DEL CARMEN
64668	MONITOR DELL MODELO E1913S, LCD DE 19"	407,579	407,579	Equipos de Computación	R	FONDO LUCHA CONTRA LAS DROGAS	1121823849	FLOREZ MURCIA JAIME ANDRES
64665	MONITOR DELL MODELO E1913S, LCD DE 19"	407,579	407,579	Equipos de Computación	R	FONDO LUCHA CONTRA LAS DROGAS	20905262	TRIANA RAMIREZ SONIA LILIANA
64662	MONITOR DELL MODELO E1913S, LCD DE 19"	407,579	407,579	Equipos de Computación	R	FONDO LUCHA CONTRA LAS DROGAS	36995987	PEREDES ROSERO MARTHA DEL CARMEN
64659	MONITOR DELL MODELO E1913S, LCD DE 19"	407,579	407,579	Equipos de Computación	R	FONDO LUCHA CONTRA LAS DROGAS	79269825	ALVARADO ROSERO LUIS EDUARDO
64656	MONITOR DELL MODELO E1913S, LCD DE 19"	407,579	407,579	Equipos de Computación	R	FONDO LUCHA CONTRA LAS DROGAS	31838623	PALACIO CEPEDA MARISOL
64653	MONITOR DELL MODELO E1913S, LCD DE 19"	407,579	407,579	Equipos de Computación	R	FONDO LUCHA CONTRA LAS DROGAS	31838623	PALACIO CEPEDA MARISOL
64650	MONITOR DELL MODELO E1913S, LCD DE 19"	407,579	407,579	Equipos de Computación	R	FONDO LUCHA CONTRA LAS DROGAS	51990611	FAGUA DUARTE JENNY CONSTANZA

64647	MONITOR DELL MODELO E1913S, LCD DE 19"	407,579	407,579	Equipos de Computación	R	FONDO LUCHA CONTRA LAS DROGAS	20905262	TRIANA RAMIREZ SONIA LILIANA
64644	MONITOR DELL MODELO E1913S, LCD DE 19"	407,579	407,579	Equipos de Computación	R	FONDO LUCHA CONTRA LAS DROGAS	51821328	MOLINA BEJARANO LUZ MARY
65114	UNIDAD CENTRAL DE PROCESO DELL OPTIPLEX 7010, INTEL CORE I5-3550, SDRAM DDR3 4GB	2,063,366	1,616,304	Equipos de Computación	R	FONDO LUCHA CONTRA LAS DROGAS	79466515	ZARATE VILLAREAL LUIS ALFONSO
65109	UNIDAD CENTRAL DE PROCESO DELL OPTIPLEX 7010, INTEL CORE I5-3550, SDRAM DDR3 4GB	2,063,366	1,616,304	Equipos de Computación	R	FONDO LUCHA CONTRA LAS DROGAS	36995987	PAREDES ROSERO MARTHA DEL CARMEN
65108	UNIDAD CENTRAL DE PROCESO DELL OPTIPLEX 7010, INTEL CORE I5-3550, SDRAM DDR3 4GB	2,063,366	1,616,304	Equipos de Computación	R	FONDO LUCHA CONTRA LAS DROGAS	51821328	MOLINA BEJARANO LUZ MARY
65099	UNIDAD CENTRAL DE PROCESO DELL OPTIPLEX 7010, INTEL CORE I5-3550, SDRAM DDR3 4GB	2,063,366	1,616,304	Equipos de Computación	R	FONDO LUCHA CONTRA LAS DROGAS	31838623	PALACIO CEPEDA MARISOL
65098	UNIDAD CENTRAL DE PROCESO DELL OPTIPLEX 7010, INTEL CORE I5-3550, SDRAM DDR3 4GB	2,063,366	1,616,304	Equipos de Computación	R	FONDO LUCHA CONTRA LAS DROGAS	51952859	RONCANCIO GIRALDO CAROLINA
65097	UNIDAD CENTRAL DE PROCESO DELL OPTIPLEX 7010, INTEL CORE I5-3550, SDRAM DDR3 4GB	2,063,366	1,616,304	Equipos de Computación	R	FONDO LUCHA CONTRA LAS DROGAS	79608346	CRUZ CASTELLANO WILLIAM GUIOVANNI
65096	UNIDAD CENTRAL DE PROCESO DELL OPTIPLEX 7010, INTEL CORE I5-3550, SDRAM DDR3 4GB	2,063,366	1,616,304	Equipos de Computación	R	FONDO LUCHA CONTRA LAS DROGAS	36995987	PAREDES ROSERO MARTHA DEL CARMEN
65093	UNIDAD CENTRAL DE PROCESO DELL OPTIPLEX 7010, INTEL CORE I5-3550, SDRAM DDR3 4GB	2,063,366	1,516,574	Equipos de Computación	R	FONDO LUCHA CONTRA LAS DROGAS	36995987	PAREDES ROSERO MARTHA DEL CARMEN
65090	UNIDAD CENTRAL DE PROCESO DELL OPTIPLEX 7010, INTEL CORE I5-3550, SDRAM DDR3 4GB	2,063,366	1,617,450	Equipos de Computación	R	FONDO LUCHA CONTRA LAS DROGAS	36995987	PAREDES ROSERO MARTHA DEL CARMEN
64663	TECLADO DELL CONECTOR USB IDIOMA ESPAÑOL	76,421	76,421	Equipos de Computación	R	FONDO LUCHA CONTRA LAS DROGAS	36995987	PAREDES ROSERO MARTHA DEL CARMEN
64660	TECLADO DELL CONECTOR USB IDIOMA ESPAÑOL	76,421	76,421	Equipos de Computación	R	FONDO LUCHA CONTRA LAS DROGAS	79269825	ALVARADO ROSERO LUIS EDUARDO
64657	TECLADO DELL CONECTOR USB IDIOMA ESPAÑOL	76,421	76,421	Equipos de Computación	R	FONDO LUCHA CONTRA LAS DROGAS	31838623	PALACIO CEPEDA MARISOL
64654	TECLADO DELL CONECTOR USB IDIOMA ESPAÑOL	76,421	76,421	Equipos de Computación	R	FONDO LUCHA CONTRA LAS DROGAS	31838623	PALACIO CEPEDA MARISOL
64651	TECLADO DELL CONECTOR USB IDIOMA ESPAÑOL	76,421	76,421	Equipos de Computación	R	FONDO LUCHA CONTRA LAS DROGAS	51990611	FAGUA DUARTE JENNY CONSTANZA
64648	TECLADO DELL CONECTOR USB IDIOMA ESPAÑOL	76,421	76,421	Equipos de Computación	R	FONDO LUCHA CONTRA LAS DROGAS	20905262	TRIANA RAMIREZ SONIA LILIANA
64645	TECLADO DELL CONECTOR USB IDIOMA ESPAÑOL	76,421	76,421	Equipos de Computación	R	FONDO LUCHA CONTRA LAS DROGAS	51821328	MOLINA BEJARANO LUZ MARY
65111	MONITOR DELL MODELO E1913S, LCD DE 19"	407,579	407,579	Equipos de Computación	R	FONDO LUCHA CONTRA LAS DROGAS	1026571031	OLARTE RINCON DIEGO MAURICIO
65110	MONITOR DELL MODELO E1913S, LCD DE 19"	407,579	407,579	Equipos de Computación	R	FONDO LUCHA CONTRA LAS DROGAS	51821328	MOLINA BEJARANO LUZ MARY
65103	MONITOR DELL MODELO E1913S, LCD DE 19"	407,579	407,579	Equipos de Computación	R	FONDO LUCHA CONTRA LAS DROGAS	31838623	PALACIO CEPEDA MARISOL
65102	MONITOR DELL MODELO E1913S, LCD DE 19"	407,579	407,579	Equipos de Computación	R	FONDO LUCHA CONTRA LAS DROGAS	51952859	RONCANCIO GIRALDO CAROLINA
65101	MONITOR DELL MODELO E1913S, LCD DE 19"	407,579	407,579	Equipos de Computación	R	FONDO LUCHA CONTRA LAS DROGAS	79608346	CRUZ CASTELLANO WILLIAM GUIOVANNI
65100	MONITOR DELL MODELO E1913S, LCD DE 19"	407,579	407,579	Equipos de Computación	R	FONDO LUCHA CONTRA LAS DROGAS	19251437	SALGADO GARCIA JORGE ALBERTO
65489	LICENCIA MICROSOFT SQL SERVER 2012 ENTERPRISE (7JQ-00316)	21,264,304	14,554,235	Licencias	R	FONDO LUCHA CONTRA LAS DROGAS	80169853	ARIZA BAUTISTA ANDRES ROBERTO
65487	LICENCIA MICROSOFT SQL SERVER 2012 ENTERPRISE (7JQ-00316)	21,264,304	14,554,235	Licencias	R	FONDO LUCHA CONTRA LAS DROGAS	80169853	ARIZA BAUTISTA ANDRES ROBERTO
65483	LICENCIA MICROSOFT SQL SERVER 2012 ENTERPRISE (7JQ-00316)	21,264,304	14,554,235	Licencias	R	FONDO LUCHA CONTRA LAS DROGAS	80169853	ARIZA BAUTISTA ANDRES ROBERTO
65484	LICENCIA MICROSOFT SQL SERVER 2012 ENTERPRISE (7JQ-00316)	21,264,304	14,554,235	Licencias	R	FONDO LUCHA CONTRA LAS DROGAS	80169853	ARIZA BAUTISTA ANDRES ROBERTO
65486	LICENCIA MICROSOFT SQL SERVER 2012 ENTERPRISE (7JQ-00316)	21,264,304	14,554,235	Licencias	R	FONDO LUCHA CONTRA LAS DROGAS	80169853	ARIZA BAUTISTA ANDRES ROBERTO
65485	LICENCIA MICROSOFT SQL SERVER 2012 ENTERPRISE (7JQ-00316)	21,264,304	14,554,235	Licencias	R	FONDO LUCHA CONTRA LAS DROGAS	80169853	ARIZA BAUTISTA ANDRES ROBERTO

65374	LICENCIA ARCGIS SERVER 10.2 PARA 8 CORES	133,059,252	91,810,884	Licencias	R	FONDO LUCHA CONTRA LAS DROGAS	9529055	CERON BARON GONZALO OMAR
64413	SILLAS FIJAS CON BRAZOS ESPALDAR COMPLETO PLACA 29131	527,800	527,800	Muebles y Enseres	R	FONDO PROTECCION JUSTICIA	51585523	BOBADILLA POVEDA LUZ STELLA
64412	SILLAS FIJAS CON BRAZOS ESPALDAR COMPLETO PLACA 29130	527,800	527,800	Muebles y Enseres	R	FONDO PROTECCION JUSTICIA	51585523	BOBADILLA POVEDA LUZ STELLA
64411	SILLAS GIRATORIA ESPALDAR MEDIO EN CUERO PLACA 29065	788,800	788,800	Muebles y Enseres	R	FONDO PROTECCION JUSTICIA	51585523	BOBADILLA POVEDA LUZ STELLA
64410	SILLAS GIRATORIA ESPALDAR MEDIO EN CUERO PLACA 29064	788,800	788,800	Muebles y Enseres	R	FONDO PROTECCION JUSTICIA	33375329	DIAZ ULLOA CLAUDIA MILENA
64409	SILLAS GIRATORIA ESPALDAR MEDIO EN CUERO PLACA 29063	788,800	788,800	Muebles y Enseres	R	FONDO PROTECCION JUSTICIA	51585523	BOBADILLA POVEDA LUZ STELLA
64408	SILLAS GIRATORIA ESPALDAR MEDIO EN CUERO PLACA 29062	788,800	788,800	Muebles y Enseres	R	FONDO PROTECCION JUSTICIA	51585523	BOBADILLA POVEDA LUZ STELLA
64407	SILLAS GIRATORIA ESPALDAR MEDIO EN CUERO PLACA 29061	788,800	788,800	Muebles y Enseres	R	FONDO PROTECCION JUSTICIA	51585523	BOBADILLA POVEDA LUZ STELLA
64406	SILLAS GIRATORIA ESPALDAR MEDIO EN CUERO PLACA 29060	788,800	788,800	Muebles y Enseres	R	FONDO PROTECCION JUSTICIA	51585523	BOBADILLA POVEDA LUZ STELLA
64405	SILLAS GIRATORIA ESPALDAR MEDIO EN CUERO PLACA 29059	788,800	788,800	Muebles y Enseres	R	FONDO PROTECCION JUSTICIA	51585523	BOBADILLA POVEDA LUZ STELLA
64420	SOFAS EN CUERO DE TRES PUESTOS PLACA 43199	6,960,000	6,720,267	Muebles y Enseres	R	FONDO PROTECCION JUSTICIA	79294310	LOPEZ AMANTE HERMAN ANTONIO
64419	SILLAS FIJAS CON BRAZOS ESPALDAR COMPLETO PLACA 29137	527,800	527,800	Muebles y Enseres	R	FONDO PROTECCION JUSTICIA	51585523	BOBADILLA POVEDA LUZ STELLA
64418	SILLAS FIJAS CON BRAZOS ESPALDAR COMPLETO PLACA 29136	527,800	527,800	Muebles y Enseres	R	FONDO PROTECCION JUSTICIA	51585523	BOBADILLA POVEDA LUZ STELLA
64417	SILLAS FIJAS CON BRAZOS ESPALDAR COMPLETO PLACA 29135	527,800	527,800	Muebles y Enseres	R	FONDO PROTECCION JUSTICIA	51585523	BOBADILLA POVEDA LUZ STELLA
64416	SILLAS FIJAS CON BRAZOS ESPALDAR COMPLETO PLACA 29134	527,800	527,800	Muebles y Enseres	R	FONDO PROTECCION JUSTICIA	51585523	BOBADILLA POVEDA LUZ STELLA
64415	SILLAS FIJAS CON BRAZOS ESPALDAR COMPLETO PLACA 29133	527,800	527,800	Muebles y Enseres	R	FONDO PROTECCION JUSTICIA	51585523	BOBADILLA POVEDA LUZ STELLA
64414	SILLAS FIJAS CON BRAZOS ESPALDAR COMPLETO PLACA 29132	527,800	527,800	Muebles y Enseres	R	FONDO PROTECCION JUSTICIA	51585523	BOBADILLA POVEDA LUZ STELLA
64398	SILLAS GIRATORIA ESPALDAR MEDIO EN CUERO PLACA 29052	788,800	788,800	Muebles y Enseres	R	FONDO PROTECCION JUSTICIA	51585523	BOBADILLA POVEDA LUZ STELLA
64397	SILLAS GIRATORIA ERGONOMICA	788,800	788,800	Muebles y Enseres	R	FONDO PROTECCION JUSTICIA	6770097	REYES FIGUEROA RAFAEL
64396	SILLAS GIRATORIA ESPALDAR MEDIO EN CUERO PLACA 29050	788,800	788,800	Muebles y Enseres	R	FONDO PROTECCION JUSTICIA	51585523	BOBADILLA POVEDA LUZ STELLA
64395	SILLAS GIRATORIA ESPALDAR MEDIO EN CUERO PLACA 29049	788,800	788,800	Muebles y Enseres	R	FONDO PROTECCION JUSTICIA	51585523	BOBADILLA POVEDA LUZ STELLA
64394	SILLAS GIRATORIA ESPALDAR MEDIO EN CUERO PLACA 29048	788,800	788,800	Muebles y Enseres	R	FONDO PROTECCION JUSTICIA	51585523	BOBADILLA POVEDA LUZ STELLA
64389	MESAS PARA CONFERENCIAS DE 10 PUESTOS PLACA 29067	1,879,200	1,879,200	Muebles y Enseres	R	FONDO PROTECCION JUSTICIA	51821328	MOLINA BEJARANO LUZ MARY
64388	MESAS TRAPEZOIDAL DE 1.40 X 0.70 X 0.74 PLACA 29044	214,600	214,600	Muebles y Enseres	R	FONDO PROTECCION JUSTICIA	80050142	CAMPOS FRANCO WILSON ROLANDO
64384	MESAS TRAPEZOIDAL DE 1.40 X 0.70 X 0.74 PLACA 29040	214,600	214,600	Muebles y Enseres	R	FONDO PROTECCION JUSTICIA	51585523	BOBADILLA POVEDA LUZ STELLA
64383	MESAS TRAPEZOIDAL DE 1.40 X 0.70 X 0.74	214,600	214,600	Muebles y Enseres	R	FONDO PROTECCION JUSTICIA	900457461	MINISTERIO DE JUSTICIA Y DEL DERECHO
64400	SILLAS GIRATORIA ESPALDAR MEDIO EN CUERO PLACA 29054	788,800	788,800	Muebles y Enseres	R	FONDO PROTECCION JUSTICIA	51585523	BOBADILLA POVEDA LUZ STELLA
64401	SILLAS GIRATORIA ESPALDAR MEDIO EN CUERO 29055	788,800	788,800	Muebles y Enseres	R	FONDO PROTECCION JUSTICIA	51585523	BOBADILLA POVEDA LUZ STELLA
64402	SILLAS GIRATORIA ESPALDAR MEDIO EN CUERO PLACA 29056	788,800	788,800	Muebles y Enseres	R	FONDO PROTECCION JUSTICIA	51585523	BOBADILLA POVEDA LUZ STELLA
64404	SILLAS GIRATORIA ESPALDAR MEDIO EN CUERO 29058	788,800	788,800	Muebles y Enseres	R	FONDO PROTECCION JUSTICIA	51585523	BOBADILLA POVEDA LUZ STELLA

64403	SILLAS GIRATORIA ESPALDAR MEDIO EN CUERO 29057	788,800	788,800	Muebles y Enseres	R	FONDO PROTECCION JUSTICIA	51585523	BOBADILLA POVEDA LUZ STELLA
64399	SILLAS GIRATORIA ESPALDAR MEDIO EN CUERO PLACA 29053	788,800	788,800	Muebles y Enseres	R	FONDO PROTECCION JUSTICIA	51585523	BOBADILLA POVEDA LUZ STELLA
64393	SILLAS GIRATORIA ESPALDAR MEDIO EN CUERO PLACA 29047	788,800	788,800	Muebles y Enseres	R	FONDO PROTECCION JUSTICIA	51585523	BOBADILLA POVEDA LUZ STELLA
60310	DESCANSA PIES CON MOVIMIENTO 8 POSICIONES. PLACA No. 42912	85,840	85,840	Muebles y Enseres	R	FONDO PROTECCION JUSTICIA	51585523	BOBADILLA POVEDA LUZ STELLA
60309	DESCANSA PIES CON MOVIMIENTO 8 POSICIONES. PLACA No. 42911	85,840	85,840	Muebles y Enseres	R	FONDO PROTECCION JUSTICIA	36157653	PARRA PERDOMO MARIA TERESA
60308	DESCANSA PIES CON MOVIMIENTO 8 POSICIONES. PLACA No. 42910	85,840	85,840	Muebles y Enseres	R	FONDO PROTECCION JUSTICIA	52018446	TORRES RIOS SANDRA PATRICIA
60307	DESCANSA PIES CON MOVIMIENTO 8 POSICIONES. PLACA No. 42909	85,840	85,840	Muebles y Enseres	R	FONDO PROTECCION JUSTICIA	1032388589	CHAVES LUNA ERIKA TATIANA
60306	DESCANSA PIES CON MOVIMIENTO 8 POSICIONES. PLACA No. 42906	85,840	85,840	Muebles y Enseres	R	FONDO PROTECCION JUSTICIA	52018446	TORRES RIOS SANDRA PATRICIA
60305	SILLAS CAPER SIN BRAZOS. PLACA No. 42408	350,000	350,000	Muebles y Enseres	R	FONDO PROTECCION JUSTICIA	52018446	TORRES RIOS SANDRA PATRICIA
60294	PUESTO DE TRABAJO. PLACA No. 42397	1,200,000	1,200,000	Muebles y Enseres	R	FONDO PROTECCION JUSTICIA	52380003	ROSADO BAYONA ZULEMA AURORA
60293	PUESTO DE TRABAJO. PLACA No. 42396	1,200,000	1,200,000	Muebles y Enseres	R	FONDO PROTECCION JUSTICIA	52356025	RODRIGUEZ CHACON DIANA XIMENA
60292	PUESTO DE TRABAJO. PLACA No. 42395	1,200,000	1,200,000	Muebles y Enseres	R	FONDO PROTECCION JUSTICIA	13013627	MONTENEGRO ROZERO ALVARO GERARDO
60303	PUESTO DE TRABAJO.	1,200,000	1,200,000	Muebles y Enseres	R	FONDO PROTECCION JUSTICIA	79649282	CAMACHO ESGUERRA LUIS ANTONIO
60302	PUESTO DE TRABAJO. PLACA No. 42393	1,200,000	1,200,000	Muebles y Enseres	R	FONDO PROTECCION JUSTICIA	81715489	MURGUEITIO SICARD NICOLAS
60300	PUESTO DE TRABAJO. PLACA No. 42391	1,200,000	1,200,000	Muebles y Enseres	R	FONDO PROTECCION JUSTICIA	53905545	CRISPIN AMOROCHO GLORIA PATRICIA
60298	PUESTO DE TRABAJO. PLACA No. 42389	1,200,000	1,200,000	Muebles y Enseres	R	FONDO PROTECCION JUSTICIA	79943017	MURILLO CEPEDA RICARDO ANDRES
60295	PUESTO DE TRABAJO. PLACA No. 42385	1,200,000	1,200,000	Muebles y Enseres	R	FONDO PROTECCION JUSTICIA	52325825	RODRIGUEZ RINCON ELIZABETH
63709	CAMIONETA TOYOTA LAND CRUISER 200 TIPO WAGON BLINDAJE NIVEL IV MODELO 2012 PLACA OCK 010	377,580,000	158,268,950	Terrestre Vehiculos	R	FONDO PROTECCION JUSTICIA	80357341	HERNANDEZ PEÑA JOSE LUIS
62343	CONTROLADOR DE PUERTA CON FUENTE PLACA 45077	2,053,651	1,934,996	Equipos de Comunicación	R	FONDO PROTECCION JUSTICIA	900457461	MINISTERIO DE JUSTICIA Y DEL DERECHO
62342	VIDEOGRABADORA GVI PLACA 45117	10,035,109	9,455,303	Equipos de Comunicación	R	FONDO PROTECCION JUSTICIA	900457461	MINISTERIO DE JUSTICIA Y DEL DERECHO
60565	CAMIONETA HYUNDAI TUCSON 4x2. PLACA: OBH 221. MOTOR: G4GC8157333. SERIE: KMHJM81BP9U881162. COLOR PLATEADO METALICO.	57,020,000	45,536,806	Terrestre Vehiculos	R	FONDO PROTECCION JUSTICIA	80798369	RAMIREZ GIL MILTON FERNEY
60564	CAMIONETA HYUNDAI TUCSON 4x2. PLACA: OBH 226. MOTOR: G4GC8159481. SERIE No. KMHJM81BPU882137. COLOR PLATEADO METALICO.	57,020,000	48,007,673	Terrestre Vehiculos	R	FONDO PROTECCION JUSTICIA	79127930	FORIGUA ALFONSO CARLOS ENRIQUE
60312	DESCANSA PIES CON MOVIMIENTO 8 POSICIONES. PLACA No. 42914.	85,840	85,840	Muebles y Enseres	R	FONDO PROTECCION JUSTICIA	51934876	RAMIREZ CARREÑO FLOR ALBA
60311	DESCANSA PIES CON MOVIMIENTO 8 POSICIONES. PLACA No. 42913	85,840	85,840	Muebles y Enseres	R	FONDO PROTECCION JUSTICIA	52018446	TORRES RIOS SANDRA PATRICIA
62448	LECTOR BIOMETRICO DE HUELLA DIGITAL PLACA 45084	3,966,565	3,737,386	Equipos y Maquinas de Oficina	R	FONDO PROTECCION JUSTICIA	900457461	MINISTERIO DE JUSTICIA Y DEL DERECHO
62440	CAMARA FIJA CON LENTE MOTORIZADO PLACA 45109	1,176,473	1,176,473	Equipos de Comunicación	R	FONDO PROTECCION JUSTICIA	900457461	MINISTERIO DE JUSTICIA Y DEL DERECHO
62439	CAMARA FIJA CON LENTE MOTORIZADO PLACA 45108	1,176,473	1,176,473	Equipos de Comunicación	R	FONDO PROTECCION JUSTICIA	900457461	MINISTERIO DE JUSTICIA Y DEL DERECHO
62437	CAMARA FIJA CON LENTE MOTORIZADO PLACA 45106	1,176,473	1,176,473	Equipos de Comunicación	R	FONDO PROTECCION JUSTICIA	900457461	MINISTERIO DE JUSTICIA Y DEL DERECHO
62368	MONITOR OPTIPLEX 745 PD/945 PLACA 43039	626,957	626,957	Equipos de Computación	R	FONDO PROTECCION JUSTICIA	37941969	DIAZ RODRIGUEZ RUBIELA

62367	MONITOR OPTIPLEX 745 PD/945 PLACA 43038	626,957	626,957	Equipos de Computación	R	FONDO PROTECCION JUSTICIA	18496416	QUINCHIA VALENCIA ADRIAN
62433	CAMARA FIJA CON LENTE MOTORIZADO PLACA 45102	1,176,473	1,176,473	Equipos de Comunicación	R	FONDO PROTECCION JUSTICIA	900457461	MINISTERIO DE JUSTICIA Y DEL DERECHO
62432	CAMARA FIJA CON LENTE MOTORIZADO PLACA 45101	1,176,473	1,176,473	Equipos de Comunicación	R	FONDO PROTECCION JUSTICIA	900457461	MINISTERIO DE JUSTICIA Y DEL DERECHO
62431	CAMARA FIJA CON LENTE MOTORIZADO PLACA 45100	1,176,473	1,176,473	Equipos de Comunicación	R	FONDO PROTECCION JUSTICIA	900457461	MINISTERIO DE JUSTICIA Y DEL DERECHO
62430	CAMARA FIJA CON LENTE MOTORIZADO PLACA 45099	1,176,473	1,176,473	Equipos de Comunicación	R	FONDO PROTECCION JUSTICIA	900457461	MINISTERIO DE JUSTICIA Y DEL DERECHO
62429	CAMARA FIJA CON LENTE MOTORIZADO PLACA 45098	1,176,473	1,176,473	Equipos de Comunicación	R	FONDO PROTECCION JUSTICIA	900457461	MINISTERIO DE JUSTICIA Y DEL DERECHO
62424	UNIDAD CENTRAL OPTIPLEX 745 PD 945 PLACA 43015	3,173,969	3,173,969	Equipos de Computación	R	FONDO PROTECCION JUSTICIA	37941969	DIÁZ RODRIGUEZ RUBIELA
62423	UNIDAD CENTRAL OPTIPLEX 745 PD 945 PLACA 43014	3,173,969	3,173,969	Equipos de Computación	R	FONDO PROTECCION JUSTICIA	18496416	QUINCHIA VALENCIA ADRIAN
62420	TECLADO OPTIPLEX 745 PD/945 PLACA 43063	117,554	117,554	Equipos de Computación	R	FONDO PROTECCION JUSTICIA	37941969	DIÁZ RODRIGUEZ RUBIELA
62419	TECLADO OPTIPLEX 745 PD/945 PLACA 43062	117,554	117,554	Equipos de Computación	R	FONDO PROTECCION JUSTICIA	18496416	QUINCHIA VALENCIA ADRIAN
60866	DESCANSA PIES CON MOVIMIENTO 8 POSICIONES PLACA 42920	85,840	85,840	Muebles y Enseres	R	FONDO PROTECCION JUSTICIA	88157260	RAMIREZ DUARTE CESAR DAVID
60864	UNIDAD CENTRAL OPTIPLEX 745 PD 945 PLACA 43019	3,173,969	3,173,969	Equipos de Computación	R	FONDO PROTECCION JUSTICIA	72251494	QUIJANO JUVIANO JOSE RAFAEL
60862	MONITOR DELL	117,554	117,554	Equipos de Computación	R	FONDO PROTECCION JUSTICIA	72251494	QUIJANO JUVIANO JOSE RAFAEL
60861	SILLAS SECRETARIALES EN CUERO CAFE PLACA 43198	701,800	701,800	Muebles y Enseres	R	FONDO PROTECCION JUSTICIA	11154946	PT. PAYARES YAÑEZ FERNÁNDO
60806	SILLAS GIRATORIA ESPALDAR MEDIO EN CUERO PLACA 29066	788,800	788,800	Muebles y Enseres	R	FONDO PROTECCION JUSTICIA	51585523	BOBADILLA POVEDA LUZ STELLA
63583	IMPRESORA LASER LEXMARK T430 PLACA 45074	2,558,146	2,558,146	Equipos de Computación	R	FONDO PROTECCION JUSTICIA	19330961	ROJAS PONTON EPIMENIO
63585	UNIDAD CENTRAL DE PROCESO (CPU+UNIDAD LECTORA DVD, TECLADO Y MOUSE)	5,906,248	5,906,248	Equipos de Computación	R	FONDO PROTECCION JUSTICIA	79649282	CAMACHO ESGUERRA LUIS ANTONIO
63589	SOFTWARE CONTROL DE ACCESO FUNCIONARIOS placa 45075	1,391,923	1,391,923	Software	R	FONDO PROTECCION JUSTICIA	900457461	MINISTERIO DE JUSTICIA Y DEL DERECHO
62442	LECTOR BIOMETRICO DE HUELLA DIGITAL 45093	3,966,565	3,737,386	Equipos y Maquinas de Oficina	R	FONDO PROTECCION JUSTICIA	900457461	MINISTERIO DE JUSTICIA Y DEL DERECHO
62472	AIRE ACONDICIONADO MINI SPLIT MARCA LG	2,227,200	1,338,176	Equipos de Computación	R	FONDO PROTECCION JUSTICIA	79756896	CORREA ARIZA OSCAR SNEIDER
62469	CAMARA PARA EL CUARTO DE CONTROL PLACA 45130	610,740	610,740	Muebles y Enseres	R	FONDO PROTECCION JUSTICIA	900457461	MINISTERIO DE JUSTICIA Y DEL DERECHO
62468	CONVERTIDOR DATOS CONTROL DE DOMOS PLACA 45119	4,841,520	4,561,788	Muebles y Enseres	R	FONDO PROTECCION JUSTICIA	900457461	MINISTERIO DE JUSTICIA Y DEL DERECHO
62467	CONTROLADOR PARA DOMOS PLACA 45116	4,333,065	4,082,711	Muebles y Enseres	R	FONDO PROTECCION JUSTICIA	900457461	MINISTERIO DE JUSTICIA Y DEL DERECHO
62466	HOUSING METALICO PARA CAMARA PLACA 45115	795,944	795,944	Muebles y Enseres	R	FONDO PROTECCION JUSTICIA	900457461	MINISTERIO DE JUSTICIA Y DEL DERECHO
62465	HOUSING METALICO PARA CAMARA PLACA 45114	795,944	795,944	Muebles y Enseres	R	FONDO PROTECCION JUSTICIA	900457461	MINISTERIO DE JUSTICIA Y DEL DERECHO
62464	HOUSING METALICO PARA CAMARA PLACA 45113	795,944	795,944	Muebles y Enseres	R	FONDO PROTECCION JUSTICIA	900457461	MINISTERIO DE JUSTICIA Y DEL DERECHO
62463	DOMO MOVIL PARA CAMARA PLACA 45111	4,216,837	3,973,198	Muebles y Enseres	R	FONDO PROTECCION JUSTICIA	900457461	MINISTERIO DE JUSTICIA Y DEL DERECHO
62462	DOMO MOVIL PARA CAMARA PLACA 45110	4,216,837	3,973,198	Muebles y Enseres	R	FONDO PROTECCION JUSTICIA	900457461	MINISTERIO DE JUSTICIA Y DEL DERECHO
62461	DOMO MOVIL PARA CAMARA PLACA 45112	4,216,837	3,973,198	Muebles y Enseres	R	FONDO PROTECCION JUSTICIA	900457461	MINISTERIO DE JUSTICIA Y DEL DERECHO

62460	PUERTA EXCLUSA CON DETECTOR DE METALES, LECTOR DE BARRA OPTICO PLACA 45073	63,618,460	59,942,726	Muebles y Enseres	R	FONDO PROTECCION JUSTICIA	900457461	MINISTERIO DE JUSTICIA Y DEL DERECHO
62459	PUERTA EXCLUSA CON DETECTOR DE METALES, LECTOR DE BARRA OPTICO PLACA 45072	63,618,460	59,942,726	Muebles y Enseres	R	FONDO PROTECCION JUSTICIA	900457461	MINISTERIO DE JUSTICIA Y DEL DERECHO
62457	U.P.S DE 10 KVA DE 7000 V PLACA 45132	14,014,540	14,014,540	Equipos de Computación	R	FONDO PROTECCION JUSTICIA	900457461	MINISTERIO DE JUSTICIA Y DEL DERECHO
62456	MATRIZ DE VIDEO 32 ENTRADAS DE VIDEO PLACA 45118	6,339,707	5,973,413	Equipos de Comunicación	R	FONDO PROTECCION JUSTICIA	900457461	MINISTERIO DE JUSTICIA Y DEL DERECHO
62455	EQUIPO DE SEGURIDAD RAYOS X REF. 60401 PLACA 42878	145,000,000	93,498,149	Equipos y Maquinas de Oficina	R	FONDO PROTECCION JUSTICIA	900457461	MINISTERIO DE JUSTICIA Y DEL DERECHO
62447	LECTOR BIOMETRICO DE HUELLA DIGITAL PLACA 45097	3,966,565	3,737,386	Equipos y Maquinas de Oficina	R	FONDO PROTECCION JUSTICIA	900457461	MINISTERIO DE JUSTICIA Y DEL DERECHO
62445	LECTOR BIOMETRICO DE HUELLA DIGITAL PLACA 45086	3,966,565	3,737,386	Equipos y Maquinas de Oficina	R	FONDO PROTECCION JUSTICIA	900457461	MINISTERIO DE JUSTICIA Y DEL DERECHO
62436	CAMARA FIJA CON LENTE MOTORIZADO PLACA 45105	1,176,473	1,176,473	Equipos de Comunicación	R	FONDO PROTECCION JUSTICIA	900457461	MINISTERIO DE JUSTICIA Y DEL DERECHO
62435	CAMARA FIJA CON LENTE MOTORIZADO PLACA 45104	1,176,473	1,176,473	Equipos de Comunicación	R	FONDO PROTECCION JUSTICIA	900457461	MINISTERIO DE JUSTICIA Y DEL DERECHO
62434	CAMARA FIJA CON LENTE MOTORIZADO PLACA 45103	1,176,473	1,176,473	Equipos de Comunicación	R	FONDO PROTECCION JUSTICIA	900457461	MINISTERIO DE JUSTICIA Y DEL DERECHO
62376	NEVERA DE 12 PIES	870,000	870,000	Maquinaria y Equipo de Restaurante y Cafeteria	R	FONDO PROTECCION JUSTICIA	900457461	MINISTERIO DE JUSTICIA Y DEL DERECHO
62374	MONITOR HP 17 LCD	727,616	727,616	Equipos de Computación	R	FONDO PROTECCION JUSTICIA	23495471	SERNA MURCIA OLGA PATRICIA
62373	MONITOR HP LCD	727,616	727,616	Equipos de Computación	R	FONDO PROTECCION JUSTICIA	79649282	CAMACHO ESGUERRA LUIS ANTONIO
62371	MONITOR HP 17"	1,673,894	1,673,894	Equipos de Computación	R	FONDO PROTECCION JUSTICIA	22668080	BADILLO DE LA HOZ JOHANNA
62451	LECTOR BIOMETRICO DE HUELLA DIGITAL PLACA 45088	3,966,565	3,737,386	Equipos y Maquinas de Oficina	R	FONDO PROTECCION JUSTICIA	900457461	MINISTERIO DE JUSTICIA Y DEL DERECHO
62450	LECTOR BIOMETRICO DE HUELLA DIGITAL PLACA 45087	3,966,565	3,737,386	Equipos y Maquinas de Oficina	R	FONDO PROTECCION JUSTICIA	900457461	MINISTERIO DE JUSTICIA Y DEL DERECHO
62449	LECTOR BIOMETRICO DE HUELLA DIGITAL PLACA 45085	3,966,565	3,737,386	Equipos y Maquinas de Oficina	R	FONDO PROTECCION JUSTICIA	900457461	MINISTERIO DE JUSTICIA Y DEL DERECHO
62349	CONTROLADOR DE PUERTA CON FUENTE PLACA 45083	2,053,651	1,934,996	Equipos de Comunicación	R	FONDO PROTECCION JUSTICIA	900457461	MINISTERIO DE JUSTICIA Y DEL DERECHO
62348	CONTROLADOR DE PUERTA CON FUENTE PLACA 45082	2,053,651	1,934,996	Equipos de Comunicación	R	FONDO PROTECCION JUSTICIA	900457461	MINISTERIO DE JUSTICIA Y DEL DERECHO
62347	CONTROLADOR DE PUERTA CON FUENTE 45081	2,053,651	1,934,996	Equipos de Comunicación	R	FONDO PROTECCION JUSTICIA	900457461	MINISTERIO DE JUSTICIA Y DEL DERECHO
62346	CONTROLADOR DE PUERTA CON FUENTE PLACA 45080	2,053,651	1,934,996	Equipos de Comunicación	R	FONDO PROTECCION JUSTICIA	900457461	MINISTERIO DE JUSTICIA Y DEL DERECHO
62345	CONTROLADOR DE PUERTA CON FUENTE PLACA 45079	2,053,651	1,934,996	Equipos de Comunicación	R	FONDO PROTECCION JUSTICIA	900457461	MINISTERIO DE JUSTICIA Y DEL DERECHO
62344	CONTROLADOR DE PUERTA CON FUENTE PLACA 45078	2,053,651	1,934,996	Equipos de Comunicación	R	FONDO PROTECCION JUSTICIA	900457461	MINISTERIO DE JUSTICIA Y DEL DERECHO
62352	IMPRESORA TERMICA PARA STICKER PLACA 45066	3,128,453	3,128,453	Equipos de Computación	R	FONDO PROTECCION JUSTICIA	900457461	MINISTERIO DE JUSTICIA Y DEL DERECHO
63584	MONITOR DE 17 LCD PLACA 45064	1,362,828	1,362,828	Equipos de Computación	R	FONDO PROTECCION JUSTICIA	79649282	CAMACHO ESGUERRA LUIS ANTONIO
63579	RACK POWER EDGE 4210 42U PLACA 43079	8,784,680	8,643,149	Muebles y Enseres	R	FONDO PROTECCION JUSTICIA	19425143	GOMEZ HIGUERA FRANCISCO ALBERTO

62452	LECTOR BIOMETRICO DE HUELLA DIGITAL PLACA 45089	3,966,565	3,737,386	Equipos y Maquinas de Oficina	R	FONDO PROTECCION JUSTICIA	900457461	MINISTERIO DE JUSTICIA Y DEL DERECHO
62438	CAMARA FIJA CON LENTE MOTORIZADO PLACA 45107	1,176,473	1,176,473	Equipos de Comunicación	R	FONDO PROTECCION JUSTICIA	900457461	MINISTERIO DE JUSTICIA Y DEL DERECHO
61087	PAPELERAS DE SOBREMESA O ESCRITORIO PLACA 45865	21,800	21,800	Muebles y Enseres	R	GESTION GENERAL	52018446	TORRES RIOS SANDRA PATRICIA
61088	PAPELERAS PARA PISO SENCILLA NATURAL PLACA 45867	21,800	21,800	Muebles y Enseres	R	GESTION GENERAL	53905545	CRISPIN AMOROCHO GLORIA PATRICIA
61676	MONITOR HP DE 17" SERIE No. CNC037RLGM	534,514	534,514	Equipos de Computación	R	GESTION GENERAL	33375329	DIAZ ULLOA CLAUDIA MILENA
60947	MONITOR HP 8100 PRO PLACA 49729	362,499	362,499	Equipos de Computación	R	GESTION GENERAL	1033692627	ORDUZ GUTIERREZ JUAN DAVID
61362	MONITOR HP 8100 PRO PLACA 49730	362,499	362,499	Equipos de Computación	R	GESTION GENERAL	79772362	TOVAR OSPINA IVAN AUGUSTO
61363	MONITOR HP 8100 PRO PLACA 49734	362,499	362,499	Equipos de Computación	R	GESTION GENERAL	1098631198	MORENO LINA
61364	MONITOR HP 51933 PRO PLACA 49736	362,499	362,499	Equipos de Computación	R	GESTION GENERAL	52961511	LINARES RODRIGUEZ YESSI MILENA
61678	MONITOR HP 8100 PRO PLACA 49737	362,499	362,499	Equipos de Computación	R	GESTION GENERAL	52257350	DIAZ GOMEZ CATALINA
61128	SILLAS GIRATORIAS PLACA 22702	197,777	197,777	Muebles y Enseres	R	GESTION GENERAL	52018446	TORRES RIOS SANDRA PATRICIA
61044	SILLAS GIRATORIAS PLACA 22756	197,777	197,777	Muebles y Enseres	R	GESTION GENERAL	52018446	TORRES RIOS SANDRA PATRICIA
61798	SILLAS FIJA CON BRAZOS	4,246	4,246	Muebles y Enseres	R	GESTION GENERAL	51585523	BOBADILLA POVEDA LUZ STELLA
61140	SILLA GIRATORIA ERGONOMICA REF: 005 PLACA 46659	333,204	333,204	Muebles y Enseres	R	GESTION GENERAL	12134327	VARGAS DIAZ RAMIRO
61141	SILLA GIRATORIA ERGONOMICA REF: 005 PLACA 46668	333,204	333,204	Muebles y Enseres	R	GESTION GENERAL	51600282	SANCHEZ AVILA SOL ESMERALDA
61659	PROTECTORAS DE CHEQUES MARCA PAYMASTER PLACA 31298	1,392,000	1,392,000	Equipos y Maquinas de Oficina	R	GESTION GENERAL	63559482	RIVERA PINEDA ZORANGEL
61735	TELEFONOS PLACA 23719	51,852	51,852	Equipos de Comunicación	R	GESTION GENERAL	51990611	FAGUA DUARTE JENNY CONSTANZA
61737	TELEFONO ANALOGO NEC DTR-1HM PLACA 23724	51,852	51,852	Equipos de Comunicación	R	GESTION GENERAL	23495471	SERNA MURCIA OLGA PATRICIA
61186	TELEFONO NEC PLACA 23436	54,127	54,127	Equipos de Comunicación	R	GESTION GENERAL	36995987	PAREDES ROSERO MARTHA DEL CARMEN
61187	TELEFONOS PLACA 23450	54,127	54,127	Equipos de Comunicación	R	GESTION GENERAL	63559482	RIVERA PINEDA ZORANGEL
61188	TELEFONO ALCATEL	54,127	54,127	Equipos de Comunicación	R	GESTION GENERAL	900457461	MINISTERIO DE JUSTICIA Y DEL DERECHO
61863	TELEFONO DIGITAL NEC PLACA 23505	54,127	54,127	Equipos de Comunicación	R	GESTION GENERAL	37941969	DIAZ RODRIGUEZ RUBIELA
61871	TELEFONO ITT PLACA 23519	29,064	29,064	Equipos de Comunicación	R	GESTION GENERAL	1022953547	SANTANA PARRA ANA MILENA
61310	TELEFONO	110,810	110,810	Equipos de Comunicación	R	GESTION GENERAL	900457461	MINISTERIO DE JUSTICIA Y DEL DERECHO
61874	TELEFONOS PLACA 23594	248,661	248,661	Equipos de Comunicación	R	GESTION GENERAL	36157653	PARRA PERDOMO MARIA TERESA
61660	TELEFONOS PANASONIC PLACA 16441	397,362	397,362	Equipos de Comunicación	R	GESTION GENERAL	79952671	SANCHEZ TORRES JULIAN ANDRES
61345	TELEFONO PANASONIC ANALOGO PLACA 43229	146,160	146,160	Equipos de Comunicación	R	GESTION GENERAL	36995987	PAREDES ROSERO MARTHA DEL CARMEN
61346	TELEFONO NEC ANALOGO PLACA 43230	146,160	146,160	Equipos de Comunicación	R	GESTION GENERAL	52898829	REDONDO VARGAS MONICA ALEXANDRA
61347	TELEFONO PANASONIC ANALOGO PLACA 43241	146,160	146,160	Equipos de Comunicación	R	GESTION GENERAL	51699516	BAUTISTA SANCHEZ JULIA YANIRA

61349	TELEFONO PANASONIC ANALOGO PLACA 43258	146,160	146,160	Equipos de Comunicación	R	GESTION GENERAL	20441282	ROJAS BAQUERO ROSA STELLA
61663	TELEFONO PANASONIC ANALOGO PLACA 43264	146,160	146,160	Equipos de Comunicación	R	GESTION GENERAL	52770868	RODRIGUEZ MARTINEZ ANGELA MARCELA
61433	TELEFONO PANASONIC ANALOGO PLACA 48842	55,680	55,680	Equipos de Comunicación	R	GESTION GENERAL	79698864	SANCHEZ TORRES NELSON ENRIQUE
61806	TELEFONO PANASONIC ANALOGO PLACA 49195	55,680	55,680	Equipos de Comunicación	R	GESTION GENERAL	79944315	GONZALEZ SARMIENTO CARLOS ANDRES
61082	TELEFONO PANASONIC ANALOGO PLACA 48590	55,680	55,680	Equipos de Comunicación	R	GESTION GENERAL	80427059	FETECUA AVENDAÑO HUGO
60934	TELEFONO PANASONIC ANALOGO PLACA 26925	134,722	134,722	Equipos de Comunicación	R	GESTION GENERAL	52055352	REMOLINA BOITA DIANA ALEXANDRA
61738	TELEFONO NEC DIGITAL 8D PLACA 26932	492,887	492,887	Equipos de Comunicación	R	GESTION GENERAL	51660416	MONTOYA CARDONA LUZ MERY
60937	TELEFONOS SENCILLO MARCA PANASONIC KXTS 500 PLACA 47411	55,680	55,680	Equipos de Comunicación	R	GESTION GENERAL	4276249	RINCON MUÑOZ JESUS ELIECER
61352	TELEFONO SENCILLO MARCA PANASONIC KXTS 500 PLACA 47413	55,680	55,680	Equipos de Comunicación	R	GESTION GENERAL	41794708	CIFUENTES GALEANO ADELA
61353	TELEFONOS SENCILLO MARCA PANASONIC KXTS 500 PLACA 47414	55,680	55,680	Equipos de Comunicación	R	GESTION GENERAL	52362324	ROZO ORTEGA ELDY ASTRID
61672	COMPUTADOR PORTATIL PLACA 49935 PROBOOK 4430S	2,495,666	2,495,666	Equipos de Computación	R	GESTION GENERAL	80421549	CARDONA GALARZA ALEJANDRO
60961	UNIDAD CENTRAL DE PROCESO HP 8100 PRO PLACA 49719	1,835,152	1,835,152	Equipos de Computación	R	GESTION GENERAL	1033692627	ORDUZ GUTIERREZ JUAN DAVID
61380	UNIDAD CENTRAL DE PROCESO HP 8100 PRO PLACA 49724 SERIAL MXL11411TG	1,835,152	1,835,152	Equipos de Computación	R	GESTION GENERAL	1098631198	MORENO LINA
61381	UNIDAD CENTRAL DE PROCESO HP 8100 PRO PLACA 49726	1,835,152	1,835,152	Equipos de Computación	R	GESTION GENERAL	52961511	LINARES RODRIGUEZ YESSI MILENA
61096	CUADRO DECORATIVO PLACA 20015	45,000	45,000	Muebles y Enseres	R	GESTION GENERAL	33375329	DIAZ ULLOA CLAUDIA MILENA
61696	UNIDAD CENTRAL DE PROCESO HP 8100 PRO PLACA 49727	1,835,152	1,835,152	Equipos de Computación	R	GESTION GENERAL	52257350	DIAZ GOMEZ CATALINA
61899	MOTOBOMBA DE 3HP 3500 RPM PLACA 43205	2,570,000	1,664,313	Equipo de Construcción	R	GESTION GENERAL	80132861	RIVERA RODRIGUEZ JHON FREDDY
61960	PAPELERAS DE SOBREMESA O ESCRITORIO PLACA 21919	14,732	14,732	Muebles y Enseres	R	GESTION GENERAL	79915135	CUBIDES ANDRES LEONARDO
61961	PAPELERAS DE SOBREMESA O ESCRITORIO PLACA 21920	14,732	14,732	Muebles y Enseres	R	GESTION GENERAL	31838623	PALACIO CEPEDA MARISOL
61964	PAPELERAS PARA PISO DE OFICINA	32,480	32,480	Muebles y Enseres	R	GESTION GENERAL	52018446	TORRES RIOS SANDRA PATRICIA
63508	UNIDAD CENTRAL DE PROCESO HP SLIM PLACA 46157	3,402,000	3,402,000	Equipos de Computación	R	GESTION GENERAL	51760729	GALLEGO SALAS NOHORA ROCIO
61558	NEVERA DE COMEDOR COCINA O DESPENSA PLACA 24060	415,808	415,808	Maquinaria y Equipo de Restaurante y Cafeteria	R	GESTION GENERAL	51812460	SAENZ PARRA MYRIAM ANDREA
61350	TELEFONO NEC DIGITAL 8D PLACA 43216	477,630	477,630	Equipos de Comunicación	R	GESTION GENERAL	1110473506	AGUDELO CARVAJAL KATHERINE ROCIO
61189	TELEFONO PANASONIC ANALOGO PLACA 43252	146,160	146,160	Equipos de Comunicación	R	GESTION GENERAL	36995987	PAREDES ROSERO MARTHA DEL CARMEN
61614	TELEFONO DIGITAL NEC PLACA 23624	366,515	366,515	Equipos de Comunicación	R	GESTION GENERAL	52559675	VELA DIAZ CLAUDIA MAYELLY
61550	TELEFONOS PLACA 12536	120,526	120,526	Equipos de Comunicación	R	GESTION GENERAL	37236279	GUTIERREZ DUARTE LUZ TERESA
60931	TELEFAX PAPEL TERMICO CONTESTADOR DIGITAL CID CORTADOR PANASONIC PLACA 47397	453,560	453,560	Equipos de Comunicación	R	GESTION GENERAL	36995987	PAREDES ROSERO MARTHA DEL CARMEN
61820	PAPELERAS DE SOBREMESA O ESCRITORIO PLACA 3400	29,830	29,830	Muebles y Enseres	R	GESTION GENERAL	24176559	MOLANO ORTIZ NOHORA YANETH
61808	TELEFONO PANASONIC ANALOGO PLACA 26890	134,722	134,722	Equipos de Comunicación	R	GESTION GENERAL	53072251	SALCEDO PEREZ YUDI CEDMIT

61166	TARJETA DE EXTENSION TELEFONICA DIGITAL PLACA 26870	926,629	926,629	Equipos de Comunicación	R	GESTION GENERAL	79756896	CORREA ARIZA OSCAR SNEIDER
61164	TARJETA DE EXTENSION TELEFONICA ANALOGA PLACA 26856	1,215,789	1,215,789	Equipos de Comunicación	R	GESTION GENERAL	79756896	CORREA ARIZA OSCAR SNEIDER
61095	CUADRO DECORATIVO PLACA 20009	45,000	45,000	Muebles y Enseres	R	GESTION GENERAL	51952859	RONCANCIO GIRALDO CAROLINA
61620	PAPELERAS DE SOBREMESA O ESCRITORIO PLACA 4288	45,541	45,541	Muebles y Enseres	R	GESTION GENERAL	31838623	PALACIO CEPEDA MARISOL SANDOVAL GOMEZ MARIA CONSUELO
62129	PAPELERAS DE SOBREMESA O ESCRITORIO PLACA 8284	14,119	14,119	Muebles y Enseres	R	GESTION GENERAL	40015654	CORREA ARIZA OSCAR SNEIDER
62092	MODULO PIN PLACA 26854	3,029,879	3,029,879	Equipos de Comunicación	R	GESTION GENERAL	79756896	HOYOS QUIJANO GLORIA MARCELA
61454	PAPELERAS DE SOBREMESA O ESCRITORIO PLACA 15721	22,743	22,743	Muebles y Enseres	R	GESTION GENERAL	34539081	CORDOBA MONROY WILSON ANTONIO
61432	TELEFONO ANALOGO NEC PLACA 26899	134,722	134,722	Equipos de Comunicación	R	GESTION GENERAL	79754547	ROJAS BAQUERO ROSA STELLA
63576	PAPELERAS DE SOBREMESA O ESCRITORIO PLACAS 21615	10,523	10,523	Muebles y Enseres	R	GESTION GENERAL	20441282	REMOLINA BOITA DIANA ALEXANDRA
63561	TELEFONO PANASONIC ANALOGO PLACA 48497	55,680	55,680	Equipos de Comunicación	R	GESTION GENERAL	52055352	TORRES RIOS SANDRA PATRICIA
63546	PAPELERAS DE SOBREMESA O ESCRITORIO PLACA 21661	550	550	Muebles y Enseres	R	GESTION GENERAL	52018446	MERCADO ZUÑIGA DIANA MARIA
63521	TELEFONOS PLACA 23530	56,886	56,886	Equipos de Comunicación	R	GESTION GENERAL	30666089	MINISTERIO DE JUSTICIA Y DEL DERECHO
63501	TELEFONOS SENCILLO MARCA PANASONIC KXTS 500	55,680	55,680	Equipos de Comunicación	R	GESTION GENERAL	900457461	MINISTERIO DE JUSTICIA Y DEL DERECHO
63453	CUADRO DECORATIVO PLACA 20012	45,000	45,000	Muebles y Enseres	R	GESTION GENERAL	39556103	ESCOBAR URREGO CECILIA RINCÓN CARDENAS ANGELICA
63417	TELEFONOS, PLACA 23529	54,720	54,720	Equipos de Comunicación	R	GESTION GENERAL	52962079	BOBADILLA POVEDA LUZ STELLA
63416	SILLAS FIJA CON BRAZOS PLACA 22190	165,696	165,696	Muebles y Enseres	R	GESTION GENERAL	51585523	MINISTERIO DE JUSTICIA Y DEL DERECHO
62864	TELEFONO PANASONIC ANALOGO	134,722	134,722	Equipos de Comunicación	R	GESTION GENERAL	900457461	MINISTERIO DE JUSTICIA Y DEL DERECHO
62860	TELEFONO NEC ANALOGO PLACA 23474	41,040	41,040	Equipos de Comunicación	R	GESTION GENERAL	33367694	GAONA CIFUENTES NATALIA BARRERA COCUNUBO DAISY LISBETH
62853	TELEFONOS, PLACA 11500, PLACA 11575	120,812	120,812	Equipos de Comunicación	R	GESTION GENERAL	1010177444	MINISTERIO DE JUSTICIA Y DEL DERECHO
63329	TELEVISOR 21"	483,854	483,854	Equipos y Maquinas de Oficina	R	GESTION GENERAL	900457461	MINISTERIO DE JUSTICIA Y DEL DERECHO
63314	SOFTWARE CRYSTAL REPORTA 2008 USUARIO NOMBRADO PLACA 47049	1,851,719	1,851,719	Software	R	GESTION GENERAL	900457461	MINISTERIO DE JUSTICIA Y DEL DERECHO
63306	SOFTWARE BUSINESS OBJECTS VOYAGER USUARIO NOMBRADO PLACA 47041	2,577,938	2,577,938	Software	R	GESTION GENERAL	900457461	MINISTERIO DE JUSTICIA Y DEL DERECHO
63263	IMPRESORA LASER JET P4015X	1,909,199	1,909,199	Equipos de Computación	R	GESTION GENERAL	52279393	SANCHEZ CASTILLO CLAUDIA PATRICIA
63236	MINISISTEMA EATON CON RACK Y RECTIFICADOR PLACA 45023	7,371,918	7,371,918	Equipos de Computación	R	GESTION GENERAL	900457461	MINISTERIO DE JUSTICIA Y DEL DERECHO
63153	SILLAS FIJAS CON BRAZOS PLACA 8367	236,103	236,103	Muebles y Enseres	R	GESTION GENERAL	51585523	BOBADILLA POVEDA LUZ STELLA
62645	PAPELERAS DE SOBREMESA O ESCRITORIO PLACA 4203	7,511	7,511	Muebles y Enseres	R	GESTION GENERAL	52898829	REDONDO VARGAS MONICA ALEXANDRA
62638	PAPELERAS DE SOBREMESA O ESCRITORIO PLACA 21601	15,960	15,960	Muebles y Enseres	R	GESTION GENERAL	51876005	BAYONA PARGA CAROLINA
62602	TELEFONOS PLACA 23468	248,661	248,661	Equipos de Comunicación	R	GESTION GENERAL	51560753	ACOSTA JIMENEZ ANA DELIA PAREDES ROSERO MARTHA DEL CARMEN
63074	PAPELERAS PARA PISO DE OFICINA, PLACA 21838	8,398	8,398	Muebles y Enseres	R	GESTION GENERAL	36995987	TORRES CASTRO LINDA MILENA
63005	TELEFONO NEC ANALOGOS, PLACA 49991 SERIAL 00456663	66,700	66,700	Equipos de Comunicación	R	GESTION GENERAL	52537400	YANQUEN ORTEGA ZAIDA LORENA
62998	TELEFONO NEC DIGITAL DTR-16D PLACA 43207	477,630	477,630	Equipos de Comunicación	R	GESTION GENERAL	33376331	LORENA

62988	SILLA GIRATORIA ERGONOMICA	333,204	333,204	Muebles y Enseres	R	GESTION GENERAL	16699238	ZAMBRANO BOLAÑOS ADOLFO LEON
62910	SILLAS VISITANTES PLACA 47502	642,443	642,443	Muebles y Enseres	R	GESTION GENERAL	51952859	RONCANCIO GIRALDO CAROLINA
62200	TELEFONO PANASONIC ANALOGO PLACA 26929	134,722	134,722	Equipos de Comunicación	R	GESTION GENERAL	52559675	VELA DIAZ CLAUDIA MAYELLY
62197	TELEFONO NEC ANALOGO PLACA 43270 SERIAL SE00285551	146,160	146,160	Equipos de Comunicación	R	GESTION GENERAL	13458358	HERNANDEZ LAGUADO JOSE DE LA CRUZ
62186	TELEFONO ANÁLOGO PLACA 23716	51,852	51,852	Equipos de Comunicación	R	GESTION GENERAL	9292084	PEDROZA VELASQUEZ GUILLERMO JOSE
62782	TELEFONO NEC ANALOGO PLACA 43261	146,160	146,160	Equipos de Comunicación	R	GESTION GENERAL	51568798	ORTIZ FORERO IMELDA MORA NOGUERA LILIAN DEL CARMEN
62780	TELEFONO ANALOGO PANASONIC PLACA 12507	91,937	91,937	Equipos de Comunicación	R	GESTION GENERAL	51713367	MINISTERIO DE JUSTICIA Y DEL DERECHO
61980	TELEFONO PANASONIC ANALOGO	55,680	55,680	Equipos de Comunicación	R	GESTION GENERAL	900457461	MINISTERIO DE JUSTICIA Y DEL DERECHO
61967	PAPELERAS PARA PISO DE OFICINA PLACA 21878	2,610	2,610	Muebles y Enseres	R	GESTION GENERAL	11348784	ROA SILVA JAVIER ORLANDO CRISPIN AMOROCHO GLORIA PATRICIA
61955	MESAS AUXILIARES EN MADERA PLACA 21498	166,779	166,779	Muebles y Enseres	R	GESTION GENERAL	53905545	GUERRERO QUINTERO LUZANA
61919	DESCANSA PIES CON MOVIMIENTO 8 POSICIONES PLACA 49552	52,200	52,200	Muebles y Enseres	R	GESTION GENERAL	60311174	GUERRERO QUINTERO LUZANA
61898	TELEFONO NEC ANALOGOS PLACA 48923	66,700	66,700	Equipos de Comunicación	R	GESTION GENERAL	1057185762	RATIVA MEDINA PAULA YISEL DIAZ ULLOA CLAUDIA MILENA
61867	TELEFONO DIGITAL NEC PLACA 23617	366,515	366,515	Equipos de Comunicación	R	GESTION GENERAL	33375329	LOPEZ AMANTE HERMAN ANTONIO
62547	IMPRESORA LEXMARK PLACA 42858	1,375,904	1,375,904	Equipos de Computación	R	GESTION GENERAL	79294310	MINISTERIO DE JUSTICIA Y DEL DERECHO
62534	ESTANTERIA	4,800	4,800	Muebles y Enseres	R	GESTION GENERAL	900457461	MINISTERIO DE JUSTICIA Y DEL DERECHO
62483	TELEFONOS DIGITAL DTR- 8D CON PANTALLA Y 8 BOTONES PLACA 47832	342,200	342,200	Equipos de Comunicación	R	GESTION GENERAL	80135373	NAME GOMEZ LEONIDAS BOBADILLA POVEDA LUZ STELLA
61746	REPRODUCTOR DE AUDIO PLACA 49266	600,000	600,000	Equipos de Comunicación	R	GESTION GENERAL	51585523	QUIROGA MONROY JORGE ENRIQUE
73252	APOYAPIES AJUSTABLE	46,266	0	Muebles y Enseres	R	GESTION GENERAL	79683754	CRISPIN AMOROCHO GLORIA PATRICIA
73251	APOYAPIES AJUSTABLE	46,266	0	Muebles y Enseres	R	GESTION GENERAL	53905545	CRISPIN AMOROCHO GLORIA PATRICIA
73250	APOYAPIES AJUSTABLE	46,266	0	Muebles y Enseres	R	GESTION GENERAL	53905545	CRISPIN AMOROCHO GLORIA PATRICIA
73249	APOYAPIES AJUSTABLE	46,266	0	Muebles y Enseres	R	GESTION GENERAL	53069524	ROJAS FORERO JEIMMY MELISSA
73248	APOYAPIES AJUSTABLE	46,266	0	Muebles y Enseres	R	GESTION GENERAL	9292084	PEDROZA VELASQUEZ GUILLERMO JOSE
73247	APOYAPIES AJUSTABLE	46,266	0	Muebles y Enseres	R	GESTION GENERAL	1032388589	CHAVES LUNA ERIKA TATIANA
73246	APOYAPIES AJUSTABLE	46,266	0	Muebles y Enseres	R	GESTION GENERAL	19330961	ROJAS PONTON EPIMENIO MARTINEZ CHIMBIA DORA STELLA
73245	APOYAPIES AJUSTABLE	46,266	0	Muebles y Enseres	R	GESTION GENERAL	41775705	SAAVEDRA VESGA CONSUELO BAUTISTA MUÑOZ CLAUDIA BRIÑEZ GOMEZ CARMEN GLORIA
73244	APOYAPIES AJUSTABLE	46,266	0	Muebles y Enseres	R	GESTION GENERAL	37886853	RINCÓN CARDENAS ANGELICA
73243	APOYAPIES AJUSTABLE	46,266	0	Muebles y Enseres	R	GESTION GENERAL	51826918	ARIZA BAUTISTA ANDRES ROBERTO
73242	APOYAPIES AJUSTABLE	46,266	0	Muebles y Enseres	R	GESTION GENERAL	51776071	CRISPIN AMOROCHO GLORIA PATRICIA
73241	APOYAPIES AJUSTABLE	46,266	0	Muebles y Enseres	R	GESTION GENERAL	52962079	CRISPIN AMOROCHO GLORIA PATRICIA
73240	APOYAPIES AJUSTABLE	46,266	0	Muebles y Enseres	R	GESTION GENERAL	80169853	CRISPIN AMOROCHO GLORIA PATRICIA
73239	APOYAPIES AJUSTABLE	46,266	0	Muebles y Enseres	R	GESTION GENERAL	53905545	CRISPIN AMOROCHO GLORIA PATRICIA

73238	APOYAPIES AJUSTABLE	46,266	0	Muebles y Enseres	R	GESTION GENERAL	52485794	RENGIFO OVALLE ANA MARIA
72950	SHAREPOINT STANDARDCALLICENSE/SOFTWAREASSURANCEPACK GOVERNMENT OLP1 LICENSENOLEVELDVCCAL REFERENCIA H05-01579	284,342	284,342	Licencias	R	GESTION GENERAL	79270540	PEDRAZA HECTOR HENRY
73221	MOTOCICLETA SUZUKI GS 500 MODELO 2016 PLACA UKO90D	17,290,000	648,375	Terrestre Motocicletas y Otros	R	GESTION GENERAL	92694193	MORENO MENA CEIDER MARIN CASTRILLON JESUS FERNANDO
73217	SILLA GIRATORIAS NEGRAS SIN BRAZOS PROMACIÓN	185,600	185,600	Muebles y Enseres	R	GESTION GENERAL	3382900	HUERTAS MOLANO MARTHA LUCÍA
73216	SILLA GIRATORIAS NEGRAS SIN BRAZOS PROMACIÓN	185,600	185,600	Muebles y Enseres	R	GESTION GENERAL	40030562	FONSECA RUIZ JOSE ELIBERTO
73205	UNIDAD DE ALMACENAMIENTO HP 3PAR 8000 LFF (3.5 IN) FLD INT DRV ENCL, 24 HP 3PAR 8000 2 TB SAS DE 7.5 K LFFHDD	152,204,046	15,220,405	Equipos de Computación	R	GESTION GENERAL	79490820	FONSECA RUIZ JOSE ELIBERTO
73204	UNIDAD DE ALMACENAMIENTO HP 3PAR 8000 SFF (2.5 IN) FLD INT DRV ENCL, 24 HP 3PAR 8000 600 GB SAS DE 10 K SFFHDD	89,731,319	8,973,132	Equipos de Computación	R	GESTION GENERAL	79490820	FONSECA RUIZ JOSE ELIBERTO
73206	UNIDAD DE ALMACENAMIENTO HP 3PAR STORE SERVER 8200 2N FLD INT BASE, 24 HP 3PAR 8000 600 GB SAS DE 10 K SFFHDD	89,731,319	8,973,132	Equipos de Computación	R	GESTION GENERAL	79490820	FONSECA RUIZ JOSE ELIBERTO
73203	SILLA GIRATORIAS NEGRAS SIN BRAZOS PROMACIÓN	185,600	185,600	Muebles y Enseres	R	GESTION GENERAL	1125998610	BASTIDAS JULIO CESAR AGUIRRE CUBIDES LIGIA PATRICIA
73202	SILLA GIRATORIAS NEGRAS SIN BRAZOS PROMACIÓN	185,600	185,600	Muebles y Enseres	R	GESTION GENERAL	52027521	VALENCIA OSPINA VIVIANA MARIÑO PUENTES ANGELA CECILIA
73201	SILLA GIRATORIAS NEGRAS SIN BRAZOS PROMACIÓN	185,600	185,600	Muebles y Enseres	R	GESTION GENERAL	1033682061	MARTINEZ GUANA PAMELA MARTINEZ GUANA PAMELA
73159	SILLA OPERATIVA ERGONÓMICA GRADUABLE CON RUEDAS	260,763	260,763	Muebles y Enseres	R	GESTION GENERAL	1020726912	ROJAS LAGOS MARITZA CHIBUQUE RUIZ GERMAN ENRIQUE
72989	SILLAS PREFORMADAS PLASTICAS	102,602	102,602	Muebles y Enseres	R	GESTION GENERAL	1136888167	ROJAS LAGOS MARITZA MOSQUERA DELGADO MADDY DEL CARMEN
72999	MESA CUADRADA EN ACERO I SATINADA	493,000	493,000	Muebles y Enseres	R	GESTION GENERAL	1136888167	CADENA PEDRAZA LAURA MARCELA
73181	CAMARA FOTOGRAFICA CANON EOS 5D MARK III-LENTE EF 24- 105- MALETA PARA CÁMARA FOTOGRÁFICA PROFESIONAL SERIAL 5260B009AA	11,470,000	681,828	Equipos de Comunicación	R	GESTION GENERAL	52109394	DIAZ GOMEZ CATALINA SANTA MORA SANDRA MILENA
73183	SILLA GIRATORIAS NEGRAS SIN BRAZOS PROMACIÓN	185,600	185,600	Muebles y Enseres	R	GESTION GENERAL	2977497	MUÑOZ MURILLO EDWIN ARTURO
73182	SILLA GIRATORIAS NEGRAS SIN BRAZOS PROMACIÓN	185,600	185,600	Muebles y Enseres	R	GESTION GENERAL	52109394	MORENO LINA JARAMILLO CHARRY SANDRA AMALIA
73237	COMPUTADOR PORTATIL HEWLETT PACKARD 430 G2 PROCESADOR INTEL CORE TM I5 OFFICE HOGAR Y EMPRESAS 2013	3,269,113	216,125	Equipos de Computación	R	GESTION GENERAL	51858472	GÓMEZ TRUJILLO ALVARO DE FATIMA
73236	COMPUTADOR PORTATIL HEWLETT PACKARD 430 G1 PROCESADOR INTEL CORE TM I5 OFFICE HOGAR Y EMPRESAS 2013	3,269,113	216,125	Equipos de Computación	R	GESTION GENERAL	37861113	MEDINA RAMIREZ CARLOS CUESTA SIMANCA ARLEYS
73235	COMPUTADOR PORTATIL LENOVO B40-70 INTEL I5 WINDOS 8.1 PRO SERIE NO. CB32247341	2,183,110	144,328	Equipos de Computación	R	GESTION GENERAL	52257350	ROJAS LAGOS MARITZA
73234	COMPUTADOR PORTAIL SONY VAIO PROCESADOR INTEL CORE TM I5 WINDOS 8.1 PRO SERIE No. 54680027-0000777	3,715,806	245,656	Equipos de Computación	R	GESTION GENERAL	1032358938	RIOS OCAMPO OSCAR OTERO MENDOZA MARIA MARGARITA
73233	COMPUTADOR PORTAIL SONY VAIO PROCESADOR INTEL CORE TM I5 WINDOS 8.1 PRO SERIE No. 54680027-0000773	3,715,806	245,656	Equipos de Computación	R	GESTION GENERAL	80919184	RONCANCIO GIRALDO CAROLINA
73232	COMPUTADOR PORTAIL SONY VAIO PROCESADOR INTEL CORE TM I5 WINDOS 8.1 PRO SERIE No. 54680027-0000782	3,715,806	245,656	Equipos de Computación	R	GESTION GENERAL	1098631198	
73230	COMPUTADOR PORTAIL SONY VAIO PROCESADOR INTEL CORE TM I5 WINDOS 8.1 PRO SERIE No. 54680027-0000765	3,715,806	245,656	Equipos de Computación	R	GESTION GENERAL	52257350	
73175	PAPELERA METALICA PARA PISO	52,091	52,091	Muebles y Enseres	R	GESTION GENERAL	51740235	
73171	IPHONE 6 PLUS SPACE GRAY 16GB-MG9M2CL/A SERIAL FK2PLY2ZG5QF IME 354452064876902 No. 3165279737	380,000	380,000	Equipos de Comunicación	R	GESTION GENERAL	19419246	
73169	IPHONE 6 PLUS SPACE GRAY 16GB-MG9M2CL/A SERIAL F9CRX02ZG5QF IMEI 354385067274909 CELULAR No. 3164461661	380,000	380,000	Equipos de Comunicación	R	GESTION GENERAL	80425501	
73176	IPHONE 6 GOLD 16GB-CLA-MG3D2CL/A SERIAL F17PP3CWG5MF IMEI 359236068121588 No. 3164467096	380,000	380,000	Equipos de Comunicación	R	GESTION GENERAL	79904796	
73174	IPHONE 6 GOLD 16GB-CLA-MG3D2CL/A SERIAL F17PP3CWG5MF IMEI 359236068121588 No. 3164467096	380,000	380,000	Equipos de Comunicación	R	GESTION GENERAL	52109394	
73173	IPHONE 6 GOLD 16GB-CLA-MG3D2CL/A SERIAL F17PP7GNG5MF - IMEI 359229068736208 No. 3182654794	380,000	380,000	Equipos de Comunicación	R	GESTION GENERAL	6241284	
73172	IPHONE 6 GOLD 16GB-CLA-MG3D2CL/A SERIAL F17PP8DUG5MF - IMEI 359233068746621 No. 3168208517	380,000	380,000	Equipos de Comunicación	R	GESTION GENERAL	26201418	
73170	IPHONE 6 GOLD 16GB-CLA-MG3D2CL/A SERIAL F17PP3V4G5MF - IMEI 359233068506777 No. 3164989814	380,000	380,000	Equipos de Comunicación	R	GESTION GENERAL	51952859	

73168	IPHONE 6 GOLD 16GB-CLA-MG3D2CL/A SERIAL F17PP686G5MF - IMEI359233068621220 No. 3155801557	380,000	380,000	Equipos de Comunicación	R	GESTION GENERAL	51952859	RONCANCIO GIRALDO CAROLINA
73160	SILLA OPERATIVA ERGONÓMICA GRADUABLE CON RUEDAS	260,763	260,763	Muebles y Enseres	R	GESTION GENERAL	80421549	CARDONA GALARZA ALEJANDRO
73125	PAPELERA METALICA PARA PISO	52,091	52,091	Muebles y Enseres	R	GESTION GENERAL	1033692627	ORDUZ GUTIERREZ JUAN DAVID
73091	SILLA GIRATORIAS NEGRAS SIN BRAZOS PROMACIÓN	185,600	185,600	Muebles y Enseres	R	GESTION GENERAL	85164473	VILLARUEL LIDUEÑA LUIS ALBERTO
73090	SILLA GIRATORIAS NEGRAS SIN BRAZOS PROMACIÓN	185,600	185,600	Muebles y Enseres	R	GESTION GENERAL	79057354	CONTRERAS RODRIGUEZ LEVY ORLANDO
73089	SILLA GIRATORIAS NEGRAS SIN BRAZOS PROMACIÓN	185,600	185,600	Muebles y Enseres	R	GESTION GENERAL	79057354	CONTRERAS RODRIGUEZ LEVY ORLANDO
72728	SILLA OPERATIVA ERGONOMICA GRADUABLE CON RUEDAS	256,360	256,360	Muebles y Enseres	R	GESTION GENERAL	79623851	DELGADO ROMERO RODNEY ANDRES
73088	LICENCIA DE SOFTWARE CICLOPE, CMS,TAXÓNOMY Y ADMIN.	12,564,882	1,947,557	Licencias	R	GESTION GENERAL	52055352	REMOLINA BOITA DIANA ALEXANDRA
73087	LICENCIA DE SOFTWARE CICLOPE, CMS,TAXÓNOMY Y ADMIN.	12,564,882	1,947,557	Licencias	R	GESTION GENERAL	52055352	REMOLINA BOITA DIANA ALEXANDRA
73086	LICENCIA DE SOFTWARE CICLOPE, CMS,TAXÓNOMY Y ADMIN.	12,564,882	1,947,557	Licencias	R	GESTION GENERAL	52055352	REMOLINA BOITA DIANA ALEXANDRA
73085	LICENCIA DE SOFTWARE CICLOPE, CMS,TAXÓNOMY Y ADMIN.	12,564,882	1,947,557	Licencias	R	GESTION GENERAL	52055352	REMOLINA BOITA DIANA ALEXANDRA
73084	LICENCIA DE SOFTWARE CICLOPE, CMS,TAXÓNOMY Y ADMIN.	12,564,882	1,947,557	Licencias	R	GESTION GENERAL	52055352	REMOLINA BOITA DIANA ALEXANDRA
73189	PUESTO DE TRABAJO SIN CAJONERA	406,000	406,000	Muebles y Enseres	R	GESTION GENERAL	52055352	REMOLINA BOITA DIANA ALEXANDRA
73188	PUESTO DE TRABAJO SIN CAJONERA	406,000	406,000	Muebles y Enseres	R	GESTION GENERAL	52055352	REMOLINA BOITA DIANA ALEXANDRA
73187	PUESTO DE TRABAJO SIN CAJONERA	406,000	406,000	Muebles y Enseres	R	GESTION GENERAL	52055352	REMOLINA BOITA DIANA ALEXANDRA
73186	PUESTO DE TRABAJO SIN CAJONERA	406,000	406,000	Muebles y Enseres	R	GESTION GENERAL	80795270	FLORIAN GARZON JOSE ALVEIRO
73185	PUESTO DE TRABAJO SIN CAJONERA	406,000	406,000	Muebles y Enseres	R	GESTION GENERAL	30732691	CORDOBA ANGULO MARCELA
73191	PUESTO DE TRABAJO CON CAJONERA	638,000	638,000	Muebles y Enseres	R	GESTION GENERAL	30732691	CORDOBA ANGULO MARCELA
73190	PUESTO DE TRABAJO CON CAJONERA	638,000	638,000	Muebles y Enseres	R	GESTION GENERAL	1030588082	RODRIGUEZ RONCANCIO JULIAN CAMILO
73082	SILLA GIRATORIAS NEGRAS SIN BRAZOS	174,000	174,000	Muebles y Enseres	R	GESTION GENERAL	1098678279	MENDEZ RIBERO ANDRES FELIPE
73081	SILLA GIRATORIAS NEGRAS SIN BRAZOS PROMACIÓN	174,000	174,000	Muebles y Enseres	R	GESTION GENERAL	79536725	JHON FREDY HERRERA TORREZ
73078	ESCALERA TIPO TIJERA 12 PASOS ALUMINIO	535,340	535,340	Muebles y Enseres	R	GESTION GENERAL	80132861	RIVERA RODRIGUEZ JHON FREDDY
73302	CAMPERO TOYOTA PRADO 4X4 PLACAS No. OKZ-684 SERIAL No. JTEBH9FJ9HK185151 BLINDADA COLOR PLATA METALICO BLINDADA	208,000,001	2,311,111	Terrestre Vehiculos	R	GESTION GENERAL	19398216	GIRALDO VALENCA CARLOS JULIO
73256	APOYAPIES AJUSTABLE	46,266	0	Muebles y Enseres	R	GESTION GENERAL	52109394	ROJAS LAGOS MARITZA
73285	TARJETA FIBRA OPTICA PARA CONEXION A SAN DDR3 DUAL-RANK X4 ,1.50V REGISTERED DUAL INLINE MEMORY MODULE (RDIMM) FLEXFABRIC 10GB TWO-PORT 554M ADAPTER.	1,849,308	61,644	Equipos de Computación	R	GESTION GENERAL	79490820	FONSECA RUIZ JOSE ELIBERTO
73284	TARJETA FIBRA OPTICA PARA CONEXION A SAN DDR3 DUAL-RANK X4 ,1.50V REGISTERED DUAL INLINE MEMORY MODULE (RDIMM) FLEXFABRIC 10GB TWO-PORT 554M ADAPTER.	1,849,308	61,644	Equipos de Computación	R	GESTION GENERAL	79490820	FONSECA RUIZ JOSE ELIBERTO
73301	MEMORIA PARA SERVIDOR TIPO BLADE HP 460G8 16GB 2RX4 PC3-14900R-13 - 715274-001-7086141-B21	461,284	461,284	Equipos de Computación	R	GESTION GENERAL	79490820	FONSECA RUIZ JOSE ELIBERTO
73300	MEMORIA PARA SERVIDOR TIPO BLADE HP 460G8 16GB 2RX4 PC3-14900R-13 - 715274-001-7086141-B21	461,284	461,284	Equipos de Computación	R	GESTION GENERAL	79490820	FONSECA RUIZ JOSE ELIBERTO
73299	MEMORIA PARA SERVIDOR TIPO BLADE HP 460G8 16GB 2RX4 PC3-14900R-13 - 715274-001-7086141-B21	461,284	461,284	Equipos de Computación	R	GESTION GENERAL	79490820	FONSECA RUIZ JOSE ELIBERTO

73298	MEMORIA PARA SERVIDOR TIPO BLADE HP 460G8 16GB 2RX4 PC3-14900R-13 - 715274-001-7086141-B21	461,284	461,284	Equipos de Computación	R	GESTION GENERAL	79490820	FONSECA RUIZ JOSE ELIBERTO
73297	MEMORIA PARA SERVIDOR TIPO BLADE HP 460G8 16GB 2RX4 PC3-14900R-13 - 715274-001-7086141-B21	461,284	461,284	Equipos de Computación	R	GESTION GENERAL	79490820	FONSECA RUIZ JOSE ELIBERTO
73296	MEMORIA PARA SERVIDOR TIPO BLADE HP 460G8 16GB 2RX4 PC3-14900R-13 - 715274-001-7086141-B21	461,284	461,284	Equipos de Computación	R	GESTION GENERAL	79490820	FONSECA RUIZ JOSE ELIBERTO
73295	MEMORIA PARA SERVIDOR TIPO BLADE HP 460G8 16GB 2RX4 PC3-14900R-13 - 715274-001-7086141-B21	461,284	461,284	Equipos de Computación	R	GESTION GENERAL	79490820	FONSECA RUIZ JOSE ELIBERTO
73294	MEMORIA PARA SERVIDOR TIPO BLADE HP 460G8 16GB 2RX4 PC3-14900R-13 - 715274-001-7086141-B21	461,284	461,284	Equipos de Computación	R	GESTION GENERAL	79490820	FONSECA RUIZ JOSE ELIBERTO
73293	MEMORIA PARA SERVIDOR TIPO BLADE HP 460G8 16GB 2RX4 PC3-14900R-13 - 715274-001-7086141-B21	461,284	461,284	Equipos de Computación	R	GESTION GENERAL	79490820	FONSECA RUIZ JOSE ELIBERTO
73292	MEMORIA PARA SERVIDOR TIPO BLADE HP 460G8 16GB 2RX4 PC3-14900R-13 - 715274-001-7086141-B21	461,284	461,284	Equipos de Computación	R	GESTION GENERAL	79490820	FONSECA RUIZ JOSE ELIBERTO
73291	MEMORIA PARA SERVIDOR TIPO BLADE HP 460G8 16GB 2RX4 PC3-14900R-13 - 715274-001-7086141-B21	461,284	461,284	Equipos de Computación	R	GESTION GENERAL	79490820	FONSECA RUIZ JOSE ELIBERTO
73290	MEMORIA PARA SERVIDOR TIPO BLADE HP 460G8 16GB 2RX4 PC3-14900R-13 - 715274-001-7086141-B21	461,284	461,284	Equipos de Computación	R	GESTION GENERAL	79490820	FONSECA RUIZ JOSE ELIBERTO
73289	MEMORIA PARA SERVIDOR TIPO BLADE HP 460G8 16GB 2RX4 PC3-14900R-13 - 715274-001-7086141-B21	461,284	461,284	Equipos de Computación	R	GESTION GENERAL	79490820	FONSECA RUIZ JOSE ELIBERTO
73288	MEMORIA PARA SERVIDOR TIPO BLADE HP 460G8 16GB 2RX4 PC3-14900R-13 - 715274-001-7086141-B21	461,284	461,284	Equipos de Computación	R	GESTION GENERAL	79490820	FONSECA RUIZ JOSE ELIBERTO
73287	MEMORIA PARA SERVIDOR TIPO BLADE HP 460G8 16GB 2RX4 PC3-14900R-13 - 715274-001-7086141-B21	461,284	461,284	Equipos de Computación	R	GESTION GENERAL	79490820	FONSECA RUIZ JOSE ELIBERTO
73286	MEMORIA PARA SERVIDOR TIPO BLADE HP 460G8 16GB 2RX4 PC3-14900R-13 - 715274-001-7086141-B21	461,284	461,284	Equipos de Computación	R	GESTION GENERAL	79490820	FONSECA RUIZ JOSE ELIBERTO
73275	APOYAPIES AJUSTABLE	46,265	0	Muebles y Enseres	R	GESTION GENERAL	79987115	CRUZ CASTELLANOS FRANCISCO JAVIER RONCANCIO GIRALDO CAROLINA
73254	SILLA GERENCIA REFERENCIA 780799905570	329,900	0	Muebles y Enseres	R	GESTION GENERAL	51952859	
73323	HORNO DE MICROHONDAS SAMSUNG	235,000	0	Otros Equipos de Comedor, Despensa, Cocina y Hotelería	R	GESTION GENERAL	1136888167	MARTINEZ GUANA PAMELA CAMPOS FRANCO WILSON ROLANDO
73322	LOCKER 16 PTOS 200X123X30 CM SIN ZAP. COLOR GRIS NUBE/AZUL TURQUI	733,508	0	Muebles y Enseres	R	GESTION GENERAL	80050142	GOMEZ TRUJILLO ALVARO DE FATIMA
73303	COMPUTADOR PORTATIL CORE I5 MARCA LENOVO V310 -SERIAL IR06X10U MTM 80SY03SWLM MAUSE SERIAL 44AFG66	5,220,000	23,200	Equipos de Computación	R	GESTION GENERAL	19419246	RUIZ HUERTAS NORMA MARITZA
73314	COMPUTADOR PARA ESCRITORIO CORE I7 LENOVO M700 (CPU+MONITOR + TECLADO)CPU SERIAL MJ04DHU2 TECLADO SERIAL 8977574 MONITOR 24" SERIAL V1G42135	6,380,000	3,544	Equipos de Computación	R	GESTION GENERAL	52249070	RAMIREZ ALGECIRA URIEL
73319	COMPUTADOR PARA ESCRITORIO CORE I7 LENOVO M700 (CPU+MONITOR + TECLADO)CPU SERIAL MJ04DHRR TECLADO SERIAL 9010637 MONITOR 24" SERIAL V1G42025	6,380,000	0	Equipos de Computación	R	GESTION GENERAL	3109333	VELA DIAZ CLAUDIA MAYELLY
73313	COMPUTADOR PARA ESCRITORIO CORE I7 LENOVO M700 (CPU+MONITOR + TECLADO)CPU SERIAL MJ04DHTJ TECLADO 8977595 MONITOR 24" SERIAL V1G43027	6,380,000	7,089	Equipos de Computación	R	GESTION GENERAL	52559675	VILLARRUEL LIDUEÑA LUIS ALBERTO
73318	COMPUTADOR PARA ESCRITORIO CORE I7 LENOVO M700 (CPU+MONITOR + TECLADO)CPU SERIAL MJ04DHTM TECLADO SERIAL 8977568 MONITOR 24" SERIAL V1G42806	6,380,000	0	Equipos de Computación	R	GESTION GENERAL	85164473	GUATA RINCON LIBARDO
73321	COMPUTADOR PARA ESCRITORIO CORE I5 LENOVO M900 (CPU +MONITOR + TECLADO) CPU SERIAL MJ03X6ZW TECLADO SERIAL 8889944 MONITOR 24" SERIAL V1G42138	5,800,000	0	Equipos de Computación	R	GESTION GENERAL	3017476	PRADO ARGUELLO CARMEN LUCIA
73310	COMPUTADOR PARA ESCRITORIO CORE I5 LENOVO M900 (CPU +MONITOR + TECLADO) CPU SERIAL MJ03X6YE TECLADO SERIAL 8886375 MONITOR 24" SERIAL V1G42828	5,800,000	6,444	Equipos de Computación	R	GESTION GENERAL	38211678	GOMEZ HIGUERA FRANCISCO ALBERTO
73320	COMPUTADOR PARA ESCRITORIO CORE I5 LENOVO M900 (CPU +MONITOR + TECLADO) CPU SERIAL MJ03X704 TECLADO SERIAL 8883530 MONITOR 24" SERIAL V1G42052	5,800,000	0	Equipos de Computación	R	GESTION GENERAL	19425143	

73317	COMPUTADOR PARA ESCRITORIO CORE I5 LENOVO M900 (CPU+ MONITOR + TECLADO) CPU SERIAL MJ03X6ZX TECLADO SERIAL 8883440 MONITOR 24" SERIAL V1G42857	5,800,000	0	Equipos de Computación	R	GESTION GENERAL	65763535	DURAN GONZALEZ CLAUDIA MILENA
73309	COMPUTADOR DE DISEÑO CON TARIETA DE VIDEO Y SOF. MARCA LENOVO P310 - CPU SERIAL MJ03YKZG TECLADO SERIAL 267 MONITOR SERIAL SV1G42014	9,280,000	10,311	Equipos de Computación	R	GESTION GENERAL	41575357	RAMBAL SANTACRUZ CIELITO
73312	COMPUTADOR PORTATIL CORE I5 MARCA LENOVO V310 -SERIAL IR06X112 MTM 80SY03DWLM MAUSE SERIAL 44AFG62 MODELO 31P7410	5,220,000	5,800	Equipos de Computación	R	GESTION GENERAL	79270540	PEDRAZA HECTOR HENRY
73315	COMPUTADOR PARA ESCRITORIO CORE I7 LENOVO M700 (CPU+MONITOR + TECLADO)CPU SERIAL MJ04DHTC TECLADO SERIAL 8977670 MONITOR 24" SERIAL V1G42132	6,380,000	0	Equipos de Computación	R	GESTION GENERAL	79490820	FONSECA RUIZ JOSE ELIBERTO
73305	COMPUTADOR PARA ESCRITORIO CORE I7 LENOVO M700 (CPU+MONITOR + TECLADO)CPU SERIAL MJ04DHR1 TECLADO SERIAL 8974421 MONITOR 24" SERIAL V1G42856	6,380,000	28,356	Equipos de Computación	R	GESTION GENERAL	80931941	SILVA PAEZ YUBAN ANDRES
73307	COMPUTADOR PARA ESCRITORIO CORE I7 LENOVO M700 (CPU+MONITOR + TECLADO)CPU SERIAL MJ04DHTD SERIAL TECLADO 8974451 SERIAL MONITOR 24" SERIAL V1G43044	6,380,000	7,089	Equipos de Computación	R	GESTION GENERAL	23495471	SERNA MURCIA OLGA PATRICIA
73306	COMPUTADOR PARA ESCRITORIO CORE I5 LENOVO M900 (CPU +MONITOR + TECLADO)CPU SERIAL MJ03X708 TECLADO SERIAL 8882233 MONITOR 24" SERIAL V1G43047	5,800,000	25,778	Equipos de Computación	R	GESTION GENERAL	80425501	MEDINA RAMIREZ CARLOS
73311	COMPUTADOR PARA ESCRITORIO CORE I5 LENOVO M900 (CPU +MONITOR + TECLADO)CPU SERIAL MJ03X6Y7 TECLADO SERIAL 8883557 MONITOR 24" SERIAL V1G42827	5,800,000	6,444	Equipos de Computación	R	GESTION GENERAL	80169853	ARIZA BAUTISTA ANDRES ROBERTO
73308	COMPUTADOR PARA ESCRITORIO CORE I5 LENOVO M900 (CPU +MONITOR + TECLADO)CPU SERIAL MJ03X6ZR TECLADO SERIAL 8886413 MONITOR 24" SERIAL V1G42818	5,800,000	6,444	Equipos de Computación	R	GESTION GENERAL	7176062	RODRÍGUEZ ABRIL JUAN PABLO
73304	COMPUTADOR PARA ESCRITORIO CORE I5 LENOVO M900 (CPU +MONITOR + TECLADO) CPU SERIAL MJ03X6ZE TECLADO SERIAL 8886396 MONITOR 24" SERIAL V1G42809	5,800,000	25,778	Equipos de Computación	R	GESTION GENERAL	51952859	RONCANCIO GIRALDO CAROLINA
73316	COMPUTADOR PARA ESCRITORIO CORE I5 LENOVO M900 (CPU +MONITOR + TECLADO) CPU SERIAL MJ03X6ZC TECLADO SERIAL 8883449 MONITOR 23" SERIAL V1G95239	5,800,000	0	Equipos de Computación	R	GESTION GENERAL	53072251	SALCEDO PEREZ YUDI CEDMIT
73226	OFFICE PROFESSIONAL PLUS SOFTWARE ASSURANCEGOVERNMENT OLP1 LICENSENOLEVEL REFERENCIA 269-08814	592,595	592,595	Licencias	R	GESTION GENERAL	80169853	ARIZA BAUTISTA ANDRES ROBERTO
73223	PAPELERA METALICA PARA PISO	52,091	0	Muebles y Enseres	R	GESTION GENERAL	20905262	TRIANA RAMIREZ SONIA LILIANA
73224	CAMIONETA TOYOTA MODELO 2012 PLACAS ROK 638 COLOR BLANCO PERLADO MOTOR NO. 1KD2144903 CHASIS JTEBH3FJ3C5028512	159,000,000	0	Terrestre Vehiculos	R	GESTION GENERAL	1074928442	MELO OLARTE MARCO PAUL
73219	TECLADO MAC USB ALFANUMERICO DE COLOR BLANCO	238,000	238,000	Equipos de Computación	R	GESTION GENERAL	36995987	PAREDES ROSERO MARTHA DEL CARMEN
73283	APOYAPIES AJUSTABLE	46,265	0	Muebles y Enseres	R	GESTION GENERAL	52470667	BECHARA PRIETO IVONNE ANDREA
73282	APOYAPIES AJUSTABLE	46,265	0	Muebles y Enseres	R	GESTION GENERAL	51713367	MORA NOGUERA LILIAN DEL CARMEN
73281	APOYAPIES AJUSTABLE	46,265	0	Muebles y Enseres	R	GESTION GENERAL	52379536	VILLALBA REGUILLO MARIANA
73280	APOYAPIES AJUSTABLE	46,265	0	Muebles y Enseres	R	GESTION GENERAL	79987115	CRUZ CASTELLANOS FRANCISCO JAVIER
73279	APOYAPIES AJUSTABLE	46,265	0	Muebles y Enseres	R	GESTION GENERAL	79987115	CRUZ CASTELLANOS FRANCISCO JAVIER
73278	APOYAPIES AJUSTABLE	46,265	0	Muebles y Enseres	R	GESTION GENERAL	79987115	CRUZ CASTELLANOS FRANCISCO JAVIER
73277	APOYAPIES AJUSTABLE	46,265	0	Muebles y Enseres	R	GESTION GENERAL	79987115	CRUZ CASTELLANOS FRANCISCO JAVIER
73276	APOYAPIES AJUSTABLE	46,265	0	Muebles y Enseres	R	GESTION GENERAL	79987115	CRUZ CASTELLANOS FRANCISCO JAVIER
73274	APOYAPIES AJUSTABLE	46,265	0	Muebles y Enseres	R	GESTION GENERAL	53905545	CRISPIN AMOROCHO GLORIA PATRICIA
73273	APOYAPIES AJUSTABLE	46,265	0	Muebles y Enseres	R	GESTION GENERAL	52018446	TORRES RIOS SANDRA PATRICIA

73272	APOYAPIES AJUSTABLE	46,265	0	Muebles y Enseres	R	GESTION GENERAL	1033682061	VALENCIA OSPINA VIVIANA
73271	APOYAPIES AJUSTABLE	46,265	0	Muebles y Enseres	R	GESTION GENERAL	51600282	SANCHEZ AVILA SOL ESMERALDA
73270	APOYAPIES AJUSTABLE	46,265	0	Muebles y Enseres	R	GESTION GENERAL	51740235	JARAMILLO CHARRY SANDRA AMALIA
73269	APOYAPIES AJUSTABLE	46,265	0	Muebles y Enseres	R	GESTION GENERAL	52067610	RUIZ MORA EDNA MARGARITA
73268	APOYAPIES AJUSTABLE	46,266	0	Muebles y Enseres	R	GESTION GENERAL	1057185762	RATIVA MEDINA PAULA YISEL PARDO PERILLA YULI
73267	APOYAPIES AJUSTABLE	46,266	0	Muebles y Enseres	R	GESTION GENERAL	1026254187	MARCELA
73266	APOYAPIES AJUSTABLE	46,266	0	Muebles y Enseres	R	GESTION GENERAL	1032372824	LIZARAZO VARGAS NADIA REMOLINA BOITA DIANA ALEXANDRA
73265	APOYAPIES AJUSTABLE	46,266	0	Muebles y Enseres	R	GESTION GENERAL	52055352	ROMERO PINEDA MONICA ALEJANDRA
73264	APOYAPIES AJUSTABLE	46,266	0	Muebles y Enseres	R	GESTION GENERAL	1048846587	RÓDRIGUEZ SANCHEZ MERY YANED
73263	APOYAPIES AJUSTABLE	46,266	0	Muebles y Enseres	R	GESTION GENERAL	51937469	ROJAS LAGOS MARITZA GUTIERREZ MORENO MARIA CRISTINA
73262	APOYAPIES AJUSTABLE	46,266	0	Muebles y Enseres	R	GESTION GENERAL	52109394	BARRERA CASTIBLANCO MARCOS ANDRES
73261	APOYAPIES AJUSTABLE	46,266	0	Muebles y Enseres	R	GESTION GENERAL	46366394	ROJAS LAGOS MARITZA
73260	APOYAPIES AJUSTABLE	46,266	0	Muebles y Enseres	R	GESTION GENERAL	1018451750	LOPEZ CORTES ANA CECILIA DUCON CASTAÑEDA LILIANA ANDREA
73259	APOYAPIES AJUSTABLE	46,266	0	Muebles y Enseres	R	GESTION GENERAL	52109394	SANCHEZ TORRES JULIAN ANDRES
73258	APOYAPIES AJUSTABLE	46,266	0	Muebles y Enseres	R	GESTION GENERAL	41773860	CRUZ JUAN CARLOS
73257	APOYAPIES AJUSTABLE	46,266	0	Muebles y Enseres	R	GESTION GENERAL	33378310	MARULANDA BARRIENTOS ANDRES FELIPE
73255	APOYAPIES AJUSTABLE	46,266	0	Muebles y Enseres	R	GESTION GENERAL	79952671	CRISPIN AMOROCHO GLORIA PATRICIA
73253	APOYAPIES AJUSTABLE	46,266	0	Muebles y Enseres	R	GESTION GENERAL	79609453	SALGADO GARCIA JORGE ALBERTO
72710	TECLADO LENOVO USB 102 TECLAS/ MOUSE	180,330	180,330	Equipos de Computación	R	GESTION GENERAL	1128388891	SALGADO GARCIA JORGE ALBERTO
72884	CPU TODO EN UNO LENOVO M93Z	5,830,674	1,175,853	Equipos de Computación	R	GESTION GENERAL	53905545	SALGADO GARCIA JORGE ALBERTO
73077	COMPUTADOR PORTATIL LENOVO G40-70	1,528,130	279,308	Equipos de Computación	R	GESTION GENERAL	19251437	SALGADO GARCIA JORGE ALBERTO
73076	COMPUTADOR PORTATIL LENOVO G40-70	1,528,130	279,308	Equipos de Computación	R	GESTION GENERAL	19251437	SALGADO GARCIA JORGE ALBERTO
73075	COMPUTADOR PORTATIL LENOVO G40-70	1,528,130	279,308	Equipos de Computación	R	GESTION GENERAL	19251437	SALGADO GARCIA JORGE ALBERTO
73071	COMPUTADOR PORTATIL LENOVO G40-70 SERIAL Y805085012	1,528,130	281,006	Equipos de Computación	R	GESTION GENERAL	51952859	RONCANCIO GIRALDO CAROLINA
73070	TECLADO HP Eliteone 800	151,775	151,775	Equipos de Computación	R	GESTION GENERAL	19251437	SALGADO GARCIA JORGE ALBERTO
73068	TECLADO HP Eliteone 800	151,775	151,775	Equipos de Computación	R	GESTION GENERAL	13258078	MONROY VELASCO ALBERTO SALGADO GARCIA JORGE ALBERTO
73065	TECLADO HP Eliteone 800	151,775	151,775	Equipos de Computación	R	GESTION GENERAL	19251437	ROJAS CASTILLO MARCELO FERNANDO
73064	TECLADO HP Eliteone 800	151,775	151,775	Equipos de Computación	R	GESTION GENERAL	1075655824	TORRES ROMERO WILSON SALGADO GARCIA JORGE ALBERTO
73061	TECLADO HP Eliteone 800	151,775	151,775	Equipos de Computación	R	GESTION GENERAL	79298250	MONROY VELASCO ALBERTO SALGADO GARCIA JORGE ALBERTO
73069	CPU TODO EN UNO HP Eliteone 800 G1	4,907,404	916,049	Equipos de Computación	R	GESTION GENERAL	19251437	MONROY VELASCO ALBERTO SALGADO GARCIA JORGE ALBERTO
73067	CPU TODO EN UNO HP Eliteone 800 G1	4,907,404	916,049	Equipos de Computación	R	GESTION GENERAL	13258078	MONROY VELASCO ALBERTO SALGADO GARCIA JORGE ALBERTO
73066	CPU TODO EN UNO HP Eliteone 800 G1	4,907,404	916,049	Equipos de Computación	R	GESTION GENERAL	19251437	SALGADO GARCIA JORGE ALBERTO

73063	CPU TODO EN UNO HP Eliteone 800 G1	4,907,404	916,049	Equipos de Computación	R	GESTION GENERAL	1075655824	ROJAS CASTILLO MARCELO FERNANDO
73062	CPU TODO EN UNO HP Eliteone 800 G1	4,907,404	916,049	Equipos de Computación	R	GESTION GENERAL	79298250	TORRES ROMERO WILSON
73051	MONITOR HP V221 21.5" LED Backlit Monitor	799,900	799,900	Equipos de Computación	R	GESTION GENERAL	31838623	PALACIO CEPEDA MARISOL
73005	MESA CUADRADA EN ACERO I SATINADA	493,000	493,000	Muebles y Enseres	R	GESTION GENERAL	1136888167	MARTINEZ GUANA PAMELA
72955	SHAREPOINT STANDARD CALICENSO/SOFTWARE ASSURANCE PACK GOVERNMENT OLP1 LICENSO LEVEL DVCCAL REFERENCIA H05-01579	284,342	284,342	Licencias	R	GESTION GENERAL	79270540	PEDRAZA HECTOR HENRY
72997	SILLAS PREFORMADAS PLASTICAS	102,602	102,602	Muebles y Enseres	R	GESTION GENERAL	1136888167	MARTINEZ GUANA PAMELA
72996	SILLAS PREFORMADAS PLASTICAS	102,602	102,602	Muebles y Enseres	R	GESTION GENERAL	1136888167	MARTINEZ GUANA PAMELA
72995	SILLAS PREFORMADAS PLASTICAS	102,602	102,602	Muebles y Enseres	R	GESTION GENERAL	1136888167	MARTINEZ GUANA PAMELA
72994	SILLAS PREFORMADAS PLASTICAS	102,602	102,602	Muebles y Enseres	R	GESTION GENERAL	1136888167	MARTINEZ GUANA PAMELA
72993	SILLAS PREFORMADAS PLASTICAS	102,602	102,602	Muebles y Enseres	R	GESTION GENERAL	1136888167	MARTINEZ GUANA PAMELA
72992	SILLAS PREFORMADAS PLASTICAS	102,602	102,602	Muebles y Enseres	R	GESTION GENERAL	1136888167	MARTINEZ GUANA PAMELA
72991	SILLAS PREFORMADAS PLASTICAS	102,602	102,602	Muebles y Enseres	R	GESTION GENERAL	1136888167	MARTINEZ GUANA PAMELA
72990	SILLAS PREFORMADAS PLASTICAS	102,602	102,602	Muebles y Enseres	R	GESTION GENERAL	1136888167	MARTINEZ GUANA PAMELA
72988	SILLAS PREFORMADAS PLASTICAS	102,602	102,602	Muebles y Enseres	R	GESTION GENERAL	1136888167	MARTINEZ GUANA PAMELA
72987	SILLAS PREFORMADAS PLASTICAS	102,602	102,602	Muebles y Enseres	R	GESTION GENERAL	1136888167	MARTINEZ GUANA PAMELA
72986	SILLAS PREFORMADAS PLASTICAS	102,602	102,602	Muebles y Enseres	R	GESTION GENERAL	1136888167	MARTINEZ GUANA PAMELA
72985	SILLAS PREFORMADAS PLASTICAS	102,602	102,602	Muebles y Enseres	R	GESTION GENERAL	1136888167	MARTINEZ GUANA PAMELA
72984	SILLAS PREFORMADAS PLASTICAS	102,602	102,602	Muebles y Enseres	R	GESTION GENERAL	1136888167	MARTINEZ GUANA PAMELA
72983	SILLAS PREFORMADAS PLASTICAS	102,602	102,602	Muebles y Enseres	R	GESTION GENERAL	1136888167	MARTINEZ GUANA PAMELA
72982	SILLAS PREFORMADAS PLASTICAS	102,602	102,602	Muebles y Enseres	R	GESTION GENERAL	1136888167	MARTINEZ GUANA PAMELA
72981	SILLAS PREFORMADAS PLASTICAS	102,602	102,602	Muebles y Enseres	R	GESTION GENERAL	1136888167	MARTINEZ GUANA PAMELA
72980	SILLAS PREFORMADAS PLASTICAS	102,602	102,602	Muebles y Enseres	R	GESTION GENERAL	1136888167	MARTINEZ GUANA PAMELA
72979	SILLAS PREFORMADAS PLASTICAS	102,602	102,602	Muebles y Enseres	R	GESTION GENERAL	1136888167	MARTINEZ GUANA PAMELA
72978	SILLAS PREFORMADAS PLASTICAS	102,602	102,602	Muebles y Enseres	R	GESTION GENERAL	1136888167	MARTINEZ GUANA PAMELA
72977	SILLAS PREFORMADAS PLASTICAS	102,602	102,602	Muebles y Enseres	R	GESTION GENERAL	1136888167	MARTINEZ GUANA PAMELA
72976	SILLAS PREFORMADAS PLASTICAS	102,602	102,602	Muebles y Enseres	R	GESTION GENERAL	1136888167	MARTINEZ GUANA PAMELA
72975	SILLAS PREFORMADAS PLASTICAS	102,602	102,602	Muebles y Enseres	R	GESTION GENERAL	1136888167	MARTINEZ GUANA PAMELA
72974	SILLAS PREFORMADAS PLASTICAS	102,602	102,602	Muebles y Enseres	R	GESTION GENERAL	1136888167	MARTINEZ GUANA PAMELA
72973	SILLAS PREFORMADAS PLASTICAS	102,602	102,602	Muebles y Enseres	R	GESTION GENERAL	1136888167	MARTINEZ GUANA PAMELA
72972	SILLAS PREFORMADAS PLASTICAS	102,602	102,602	Muebles y Enseres	R	GESTION GENERAL	1136888167	MARTINEZ GUANA PAMELA
72971	SILLAS PREFORMADAS PLASTICAS	102,602	102,602	Muebles y Enseres	R	GESTION GENERAL	1136888167	MARTINEZ GUANA PAMELA
72970	SILLAS PREFORMADAS PLASTICAS	102,602	102,602	Muebles y Enseres	R	GESTION GENERAL	1136888167	MARTINEZ GUANA PAMELA
72969	SILLAS PREFORMADAS PLASTICAS	102,602	102,602	Muebles y Enseres	R	GESTION GENERAL	1136888167	MARTINEZ GUANA PAMELA
72968	SILLAS PREFORMADAS PLASTICAS	102,602	102,602	Muebles y Enseres	R	GESTION GENERAL	1136888167	MARTINEZ GUANA PAMELA
72967	SILLAS PREFORMADAS PLASTICAS	102,602	102,602	Muebles y Enseres	R	GESTION GENERAL	1136888167	MARTINEZ GUANA PAMELA
72966	SILLAS PREFORMADAS PLASTICAS	102,602	102,602	Muebles y Enseres	R	GESTION GENERAL	1136888167	MARTINEZ GUANA PAMELA
73004	MESA CUADRADA EN ACERO I SATINADA	493,000	493,000	Muebles y Enseres	R	GESTION GENERAL	1136888167	MARTINEZ GUANA PAMELA
73003	MESA CUADRADA EN ACERO I SATINADA	493,000	493,000	Muebles y Enseres	R	GESTION GENERAL	1136888167	MARTINEZ GUANA PAMELA
73002	MESA CUADRADA EN ACERO I SATINADA	493,000	493,000	Muebles y Enseres	R	GESTION GENERAL	1136888167	MARTINEZ GUANA PAMELA
73001	MESA CUADRADA EN ACERO I SATINADA	493,000	493,000	Muebles y Enseres	R	GESTION GENERAL	1136888167	MARTINEZ GUANA PAMELA
73000	MESA CUADRADA EN ACERO I SATINADA	493,000	493,000	Muebles y Enseres	R	GESTION GENERAL	1136888167	MARTINEZ GUANA PAMELA
72998	MESA CUADRADA EN ACERO I SATINADA	493,000	493,000	Muebles y Enseres	R	GESTION GENERAL	1136888167	MARTINEZ GUANA PAMELA
72875	TENSIOMETRO DIGITAL DE BRAZO (VER DETALLE DE ESPECIFICACIONES)	57,790	57,790	Equipo de Laboratorio	R	GESTION GENERAL	12542357	VEGA RODRIGUEZ LUIS EDUARDO
72873	RADIO DE COMUNICACIÓN BIDIRECCIONAL TIPO WALKIE TALKIE, CON PANTALLA ILUMINADA Y SISTEMA DE BATERÍA RECARGABLE.	316,668	316,668	Equipos de Comunicación	R	GESTION GENERAL	79987115	CRUZ CASTELLANOS FRANCISCO JAVIER AREYANES LOAIZA MARIA ISABEL
63137	TELEFONO NEC PLACA 23435	21,050	21,050	Equipos de Comunicación	R	GESTION GENERAL	1120742752	BOBADILLA POVEDA LUZ STELLA
61729	PARLANTES (CABINAS) B-52 MX-15 PLACA 49264	750,000	750,000	Equipos de Comunicación	R	GESTION GENERAL	51585523	BOBADILLA POVEDA LUZ STELLA
61719	MICROFONOS SENNHEISER FP 12-B US PLACA 49260	1,200,000	1,200,000	Equipos de Comunicación	R	GESTION GENERAL	51585523	GALAN CORREDOR LUIS ALFONSO
61700	UNIDAD CENTRAL DE PROCESO HP 8100 PRO PLACA 49725	1,835,152	1,835,152	Equipos de Computación	R	GESTION GENERAL	79490750	LIZARAZO VARGAS NADIA
61685	TECLADO HEWLET PACKARD PLACA 45483	100,221	100,221	Equipos de Computación	R	GESTION GENERAL	1032372824	

61679	MONITOR HP 17"	362,499	362,499	Equipos de Computación	R	GESTION GENERAL	52975798	CORTES LOZANO GERLY LORENA
61666	TELEFONO PANASONIC ANALOGO PLACA 43225	146,160	146,160	Equipos de Comunicación	R	GESTION GENERAL	1032372824	LIZARAZO VARGAS NADIA
61665	TELEFONO PANASONIC ANALOGO PLACA 43220	146,160	146,160	Equipos de Comunicación	R	GESTION GENERAL	52257350	DIAZ GOMEZ CATALINA PT. PAYARES YAÑEZ
61394	ESCRITORIO PLACA 20337	386,817	386,817	Muebles y Enseres	R	GESTION GENERAL	11154946	FERNANDO
61379	UNIDAD CENTRAL DE PROCESO HP 8100 PRO PLACA 49720	1,835,152	1,835,152	Equipos de Computación	R	GESTION GENERAL	79772362	TOVAR OSPINA IVAN AUGUSTO
61354	TELEFONOS SENCILLO MARCA PANASONIC KXTS 500 PLACA 47791	55,680	55,680	Equipos de Comunicación	R	GESTION GENERAL	2976172	LOPEZ VENEGAS ORLANDO
61351	TELEFONOS SENCILLO MARCA PANASONIC KXTS 500 PLACA 47405	55,680	55,680	Equipos de Comunicación	R	GESTION GENERAL	20905262	TRIANA RAMIREZ SONIA LILIANA
61835	PAPELERAS DE SOBREMESA O ESCRITORIO PLACA 4290	679	679	Muebles y Enseres	R	GESTION GENERAL	79369121	ALVAREZ GONGORA FERNANDO
61573	UNIDAD CENTRAL DE PROCESO HP DC5700 PLACA 49812	1,618,258	1,618,258	Equipos de Computación	R	GESTION GENERAL	1020777805	RUBIANOGROOT ARIAS MANUELA
63572	OFICINA 802 CARRERA 10 No. 15-22, AREA 358.9992 M2. MATRICULA 050C-1205532. CEDULA CASTRATAL 1592021	81,754,000	17,976,797	Oficinas Urbanas	R	GESTION GENERAL	900457461	MINISTERIO DE JUSTICIA Y DEL DERECHO
62087	TELEFONO NEC DIGITAL DTR-8D PLACA 47761	307,400	307,400	Equipos de Comunicación	R	GESTION GENERAL	51568798	ORTIZ FORERO IMELDA
61613	TELEVISOR SANSUNG DE 40" PLACA 48409	2,320,000	1,625,933	Equipos y Maquinas de Oficina	R	GESTION GENERAL	51812460	SAENZ PARRA MYRIAM ANDREA
60902	PAPELERA EN MADERA PLACA 13419	22,679	22,679	Muebles y Enseres	R	GESTION GENERAL	59819090	VITERI RAMOS FARAH DIVA
61619	PAPELERAS DE SOBREMESA O ESCRITORIO PLACA 21691	10,523	10,523	Muebles y Enseres	R	GESTION GENERAL	36995987	PAREDES ROSERO MARTHA DEL CARMEN
60936	TELEFONOS SENCILLO MARCA PANASONIC KXTS 500 PLACA 47425	55,680	55,680	Equipos de Comunicación	R	GESTION GENERAL	51851750	BELTRAN PRIETO EDNA YANNETH
61195	MONITOR FLAT PANEL 17" PLACA 47769	635,680	635,680	Equipos de Computación	R	GESTION GENERAL	79738888	RODRIGUEZ PAEZ OSCAR
60953	TECLADO DELL OPTIPLEX 360 PLACA 47770	109,620	109,620	Equipos de Computación	R	GESTION GENERAL	79738888	RODRIGUEZ PAEZ OSCAR
60960	UNIDAD CENTRAL DE PROCESO OPTIPLEX 360 PLACA 47768	2,959,740	2,959,740	Equipos de Computación	R	GESTION GENERAL	79738888	RODRIGUEZ PAEZ OSCAR
60884	TELEFONO PANASONIC ANALOGO PLACA 26905	134,722	134,722	Equipos de Comunicación	R	GESTION GENERAL	23495471	SERNA MURCIA OLGA PATRICIA
61099	CUADRO DECORATIVO PLACA 20004	45,000	45,000	Muebles y Enseres	R	GESTION GENERAL	11154946	PT. PAYARES YAÑEZ FERNANDO
61959	PAPELERAS DE SOBREMESA O ESCRITORIO PLACA 4250	2,623	2,623	Muebles y Enseres	R	GESTION GENERAL	1049634153	LOPEZ GAMBA DANIELA CATALINA
61958	PAPELERAS DE SOBREMESA O ESCRITORIO PLACA 4333	549	549	Muebles y Enseres	R	GESTION GENERAL	19460008	CEBALLOS RIAÑO ORLANDO EXEQUIEL
61936	TECLADO DELL OPTIPLEX 360 PLACA 47137	119,190	119,190	Equipos de Computación	R	GESTION GENERAL	52018446	TORRES RIOS SANDRA PATRICIA
60952	TECLADO HP 8100 PRO PLACA 49739	67,969	67,969	Equipos de Computación	R	GESTION GENERAL	1033692627	ORDUZ GUTIERREZ JUAN DAVID
61370	TECLADO HP 8100 PRO PLACA 49740	67,969	67,969	Equipos de Computación	R	GESTION GENERAL	79772362	TOVAR OSPINA IVAN AUGUSTO
61371	TECLADO HP 8100 PRO PLACA 49744	67,969	67,969	Equipos de Computación	R	GESTION GENERAL	1098631198	MORENO LINA
61372	TECLADO HP K80316 PLACA 49746	67,969	67,969	Equipos de Computación	R	GESTION GENERAL	52961511	LINARES RODRIGUEZ YESSI MILENA
61687	TECLADO HP 8100 PRO PLACA 49747	67,969	67,969	Equipos de Computación	R	GESTION GENERAL	52257350	DIAZ GOMEZ CATALINA
61890	UNIDAD CENTRAL DE PROCESO HP DC5850	1,618,258	1,618,258	Equipos de Computación	R	GESTION GENERAL	23495471	SERNA MURCIA OLGA PATRICIA
61891	UNIDAD CENTRAL DE PROCESO HP	1,618,258	1,618,258	Equipos de Computación	R	GESTION GENERAL	79649282	CAMACHO ESGUERRA LUIS ANTONIO

61621	PAPELERAS DE SOBREMESA O ESCRITORIO PLACA 21733	12,768	12,768	Muebles y Enseres	R	GESTION GENERAL	52167918	MENEZ FERNANDEZ LIZBETH
60922	SILLA GIRATORIA ERGONOMICA REF: 005 PLACA 46701	333,204	333,204	Muebles y Enseres	R	GESTION GENERAL	52018446	TORRES RIOS SANDRA PATRICIA
61920	CAIAS FUERTES PLACA 10286	112,490	112,490	Equipos y Maquinas de Oficina	R	GESTION GENERAL	6776590	GONZALEZ DIAZ JHON ANGEL
61551	TELEFONO NEC SERIAL No. 264CFA0 PLACA 43236	146,160	146,160	Equipos de Comunicación	R	GESTION GENERAL	60311174	GUERRERO QUINTERO LUZANA
61661	TELEFONO PANASONIC ANALOGO PLACA 43260	146,160	146,160	Equipos de Comunicación	R	GESTION GENERAL	1010196543	RODRIGUEZ RUEDA YENNI CAROLINA
61662	TELEFONO NEC ANALOGO PLACA 43248	146,160	146,160	Equipos de Comunicación	R	GESTION GENERAL	2977497	CHIBUQUE RUIZ GERMAN ENRIQUE
61804	TELEFONO PANASONIC ANALOGO PLACA 48493	55,680	55,680	Equipos de Comunicación	R	GESTION GENERAL	52848050	SORIANO MONTERO SANDRA MILENA
61805	TELEFONO PANASONIC ANALOGO PLACA 49806	55,680	55,680	Equipos de Comunicación	R	GESTION GENERAL	6776590	GONZALEZ DIAZ JHON ANGEL
61544	SILLAS FIJA CON BRAZOS PLACA 22325	49,940	49,940	Muebles y Enseres	R	GESTION GENERAL	51585523	BOBADILLA POVEDA LUZ STELLA
61567	TECLADO HP	50,049	50,049	Equipos de Computación	R	GESTION GENERAL	79294310	LOPEZ AMANTE HERMAN ANTONIO
61892	COMPUTADOR PORTATIL HEWLETT PACKARD	3,535,460	3,535,460	Equipos de Computación	R	GESTION GENERAL	52018446	TORRES RIOS SANDRA PATRICIA
61563	MONITOR HP DE 17"	630,249	630,249	Equipos de Computación	R	GESTION GENERAL	1020777805	RUBIANOGROOT ARIAS MANUELA
72530	CAMPERO BMW XS XDRIVE30d, TIPO STATION WAGON, PLACAS DBR 610 COLOR NEGRO SAPHIRE, MODELO 2009 2.998 CC, MOTOR 22766911, CHASIS WBAFF41079L130297	98,200,000	0	Terrestre Vehiculos	R	GESTION GENERAL	1070958551	ENCISO CASTILLO LUBER ALEJANDRO
66560	SILLA OPERATIVA ERGONOMICA GRADUABLE CON RUEDAS	260,763	260,763	Muebles y Enseres	R	GESTION GENERAL	79270540	PEDRAZA HECTOR HENRY
66556	SILLA OPERATIVA ERGONOMICA GRADUABLE CON RUEDAS	260,763	260,763	Muebles y Enseres	R	GESTION GENERAL	80135373	NAME GOMEZ LEONIDAS
66550	SILLA OPERATIVA ERGONOMICA GRADUABLE CON RUEDAS	260,763	260,763	Muebles y Enseres	R	GESTION GENERAL	1032359779	ROJAS HECTOR
66528	SILLA OPERATIVA ERGONOMICA GRADUABLE CON RUEDAS	260,763	260,763	Muebles y Enseres	R	GESTION GENERAL	80169853	ARIZA BAUTISTA ANDRES ROBERTO
66708	ESCRITORIO GERENCIAL	1,094,808	1,094,808	Muebles y Enseres	R	GESTION GENERAL	51976278	ABADIA CUBILLOS GLORIA MARCELA
66707	ESCRITORIOS GERENCIAL	1,094,808	1,094,808	Muebles y Enseres	R	GESTION GENERAL	3017476	GUAUTA RINCON LIBARDO
66701	ESCRITORIOS GERENCIAL	1,094,808	1,094,808	Muebles y Enseres	R	GESTION GENERAL	79649282	CAMACHO ESGUERRA LUIS ANTONIO
66700	ESCRITORIOS GERENCIAL	1,094,808	1,094,808	Muebles y Enseres	R	GESTION GENERAL	900457461	MINISTERIO DE JUSTICIA Y DEL DERECHO
66699	ESCRITORIOS GERENCIAL	1,094,808	1,094,808	Muebles y Enseres	R	GESTION GENERAL	900457461	MINISTERIO DE JUSTICIA Y DEL DERECHO
66698	ESCRITORIOS GERENCIAL	1,094,808	1,094,808	Muebles y Enseres	R	GESTION GENERAL	900457461	MINISTERIO DE JUSTICIA Y DEL DERECHO
66696	ESCRITORIOS GERENCIAL	1,094,808	1,094,808	Muebles y Enseres	R	GESTION GENERAL	900457461	MINISTERIO DE JUSTICIA Y DEL DERECHO
66694	ESCRITORIOS GERENCIAL	1,094,808	1,094,808	Muebles y Enseres	R	GESTION GENERAL	900457461	MINISTERIO DE JUSTICIA Y DEL DERECHO
66690	ESCRITORIOS GERENCIAL	1,094,808	1,094,808	Muebles y Enseres	R	GESTION GENERAL	900457461	MINISTERIO DE JUSTICIA Y DEL DERECHO
66688	ESCRITORIOS GERENCIAL	1,094,808	1,094,808	Muebles y Enseres	R	GESTION GENERAL	900457461	MINISTERIO DE JUSTICIA Y DEL DERECHO
66685	ESCRITORIOS GERENCIAL	1,094,808	1,094,808	Muebles y Enseres	R	GESTION GENERAL	900457461	MINISTERIO DE JUSTICIA Y DEL DERECHO
66750	SILLA OPERATIVA ERGONOMICA GRADUABLE CON RUEDAS	260,763	260,763	Muebles y Enseres	R	GESTION GENERAL	52737435	TORRES VARGAS YEIMY LORENA
66748	SILLA OPERATIVA ERGONOMICA GRADUABLE CON RUEDAS	260,763	260,763	Muebles y Enseres	R	GESTION GENERAL	52018446	TORRES RIOS SANDRA PATRICIA
66746	SILLA OPERATIVA ERGONOMICA GRADUABLE CON RUEDAS	260,763	260,763	Muebles y Enseres	R	GESTION GENERAL	12134327	VARGAS DIAZ RAMIRO
66744	SILLA OPERATIVA ERGONOMICA GRADUABLE CON RUEDAS	260,763	260,763	Muebles y Enseres	R	GESTION GENERAL	52804922	ARIAS MORALES KARINA

66741	SILLA OPERATIVA ERGONÓMICA GRADUABLE CON RUEDAS	260,763	260,763	Muebles y Enseres	R	GESTION GENERAL	51660416	MONTÓYA CARDONA LUZ MERY
66734	SILLA OPERATIVA ERGONÓMICA GRADUABLE CON RUEDAS	260,763	260,763	Muebles y Enseres	R	GESTION GENERAL	51952859	RONCANCIO GIRALDO CAROLINA
66729	SILLA OPERATIVA ERGONÓMICA GRADUABLE CON RUEDAS	260,763	260,763	Muebles y Enseres	R	GESTION GENERAL	79310585	CASTAÑEDA REY MAURICIO
66676	SILLA OPERATIVA ERGONÓMICA GRADUABLE CON RUEDAS	260,763	260,763	Muebles y Enseres	R	GESTION GENERAL	1120742752	AREYANES LOAIZA MARIA ISABEL
66200	PAPELERA METALICA PARA PISO	52,091	52,091	Muebles y Enseres	R	GESTION GENERAL	37721460	DUARTE SÁNCHEZ JOHANNA MILENA
66198	PAPELERA METALICA PARA PISO	52,091	52,091	Muebles y Enseres	R	GESTION GENERAL	52362324	ROZO ORTEGA ELDY ASTRID
66606	PUESTO DOBLE DE TRABAJO MODULAR RECTO OFICINA ABIERTA	1,592,448	439,250	Muebles y Enseres	R	GESTION GENERAL	900457461	MINISTERIO DE JUSTICIA Y DEL DERECHO
66605	PUESTO DOBLE DE TRABAJO MODULAR RECTO OFICINA ABIERTA	1,592,448	439,250	Muebles y Enseres	R	GESTION GENERAL	900457461	MINISTERIO DE JUSTICIA Y DEL DERECHO
66604	PUESTO DOBLE DE TRABAJO MODULAR RECTO OFICINA ABIERTA	1,592,448	439,250	Muebles y Enseres	R	GESTION GENERAL	900457461	MINISTERIO DE JUSTICIA Y DEL DERECHO
66603	PUESTO DOBLE DE TRABAJO MODULAR RECTO OFICINA ABIERTA	1,592,448	439,250	Muebles y Enseres	R	GESTION GENERAL	900457461	MINISTERIO DE JUSTICIA Y DEL DERECHO
66602	PUESTO DOBLE DE TRABAJO MODULAR RECTO OFICINA ABIERTA	1,592,448	439,250	Muebles y Enseres	R	GESTION GENERAL	900457461	MINISTERIO DE JUSTICIA Y DEL DERECHO
66601	PUESTO DOBLE DE TRABAJO MODULAR RECTO OFICINA ABIERTA	1,592,448	439,250	Muebles y Enseres	R	GESTION GENERAL	900457461	MINISTERIO DE JUSTICIA Y DEL DERECHO
66600	PUESTO DOBLE DE TRABAJO MODULAR RECTO OFICINA ABIERTA	1,592,448	439,250	Muebles y Enseres	R	GESTION GENERAL	900457461	MINISTERIO DE JUSTICIA Y DEL DERECHO
66599	PUESTO DOBLE DE TRABAJO MODULAR RECTO OFICINA ABIERTA	1,592,448	439,250	Muebles y Enseres	R	GESTION GENERAL	900457461	MINISTERIO DE JUSTICIA Y DEL DERECHO
66642	SILLA GERENCIAL CON RUEDAS	569,300	569,300	Muebles y Enseres	R	GESTION GENERAL	79945291	MORALES ÓRTIZ ANGEL ANDRES
66026	SILLA GERENCIAL CON RUEDAS	569,300	569,300	Muebles y Enseres	R	GESTION GENERAL	1098679616	ALDANA ACEVEDO NEIDI SORAIDA
66018	SILLA GERENCIAL CON RUEDAS	569,300	569,300	Muebles y Enseres	R	GESTION GENERAL	52279393	SANCHEZ CASTILLO CLAUDIA PATRICIA
65994	SILLA GERENCIAL CON RUEDAS	569,300	569,300	Muebles y Enseres	R	GESTION GENERAL	5935737	COBOS ABRIL JOSE GUILLERMO
66030	SILLA GERENCIAL SIN RUEDAS	569,300	569,300	Muebles y Enseres	R	GESTION GENERAL	4276249	RINCON MUÑOZ JESUS ELIECER
66649	SALA DE JUNTAS 10 PUESTOS	1,458,422	1,458,422	Muebles y Enseres	R	GESTION GENERAL	51585523	BOBADILLA POVEDA LUZ STELLA
65778	MODULO RODANTE DE 6 UNIDADES DE CONSULTA INTERNA DE 200 X 90 X 40 2 ENCHAPES LATERALES	4,570,400	1,381,277	Muebles y Enseres	R	GESTION GENERAL	900457461	MINISTERIO DE JUSTICIA Y DEL DERECHO
65777	MODULO RODANTE DE 6 UNIDADES DE CONSULTA INTERNA DE 200 X 90 X 40 2 ENCHAPES LATERALES	4,570,400	1,381,277	Muebles y Enseres	R	GESTION GENERAL	900457461	MINISTERIO DE JUSTICIA Y DEL DERECHO
65774	MODULO RODANTE DE 4 UNIDADES DE CONSULTA INTERNA DE 200 X 90 X 40	3,814,080	1,152,700	Muebles y Enseres	R	GESTION GENERAL	52018446	TORRES RÍOS SANDRA PATRICIA
65773	MODULO RODANTE DE 5 UNIDADES DE CONSULTA INTERNA DE 200 X 90 X 40	3,364,000	1,016,675	Muebles y Enseres	R	GESTION GENERAL	900457461	MINISTERIO DE JUSTICIA Y DEL DERECHO
65781	MODULO RODANTE DE 6 UNIDADES DE CONSULTA INTERNA DE 200 X 90 X 40	4,303,600	1,300,643	Muebles y Enseres	R	GESTION GENERAL	900457461	MINISTERIO DE JUSTICIA Y DEL DERECHO
65780	MODULO RODANTE DE 6 UNIDADES DE CONSULTA INTERNA DE 200 X 90 X 40	4,303,600	1,300,643	Muebles y Enseres	R	GESTION GENERAL	52018446	TORRES RÍOS SANDRA PATRICIA
65779	MODULO RODANTE DE 6 UNIDADES DE CONSULTA INTERNA DE 200 X 90 X 40	4,303,600	1,300,643	Muebles y Enseres	R	GESTION GENERAL	900457461	MINISTERIO DE JUSTICIA Y DEL DERECHO
65776	MODULO RODANTE DE 6 UNIDADES DE CONSULTA INTERNA DE 200 X 90 X 40	4,303,600	1,300,643	Muebles y Enseres	R	GESTION GENERAL	900457461	MINISTERIO DE JUSTICIA Y DEL DERECHO
65775	MODULO RODANTE DE 6 UNIDADES DE CONSULTA INTERNA DE 200 X 90 X 40	4,303,600	1,300,643	Muebles y Enseres	R	GESTION GENERAL	900457461	MINISTERIO DE JUSTICIA Y DEL DERECHO
65820	PUESTO DOBLE DE TRABAJO MODULAR RECTO OFICINA ABIERTA	1,592,448	481,273	Muebles y Enseres	R	GESTION GENERAL	900457461	MINISTERIO DE JUSTICIA Y DEL DERECHO
65819	PUESTO DOBLE DE TRABAJO MODULAR RECTO OFICINA ABIERTA	1,592,448	481,273	Muebles y Enseres	R	GESTION GENERAL	900457461	MINISTERIO DE JUSTICIA Y DEL DERECHO

65818	PUESTO DOBLE DE TRABAJO MODULAR RECTO OFICINA ABIERTA	1,592,448	481,273	Muebles y Enseres	R	GESTION GENERAL	900457461	MINISTERIO DE JUSTICIA Y DEL DERECHO
65817	PUESTO DOBLE DE TRABAJO MODULAR RECTO OFICINA ABIERTA	1,592,448	481,273	Muebles y Enseres	R	GESTION GENERAL	900457461	MINISTERIO DE JUSTICIA Y DEL DERECHO
65816	PUESTO DOBLE DE TRABAJO MODULAR RECTO OFICINA ABIERTA	1,592,448	481,273	Muebles y Enseres	R	GESTION GENERAL	900457461	MINISTERIO DE JUSTICIA Y DEL DERECHO
65815	PUESTO DOBLE DE TRABAJO MODULAR RECTO OFICINA ABIERTA	1,592,448	481,273	Muebles y Enseres	R	GESTION GENERAL	900457461	MINISTERIO DE JUSTICIA Y DEL DERECHO
65814	PUESTO DOBLE DE TRABAJO MODULAR RECTO OFICINA ABIERTA	1,592,448	481,273	Muebles y Enseres	R	GESTION GENERAL	900457461	MINISTERIO DE JUSTICIA Y DEL DERECHO
65813	PUESTO DOBLE DE TRABAJO MODULAR RECTO OFICINA ABIERTA	1,592,448	481,273	Muebles y Enseres	R	GESTION GENERAL	900457461	MINISTERIO DE JUSTICIA Y DEL DERECHO
65812	PUESTO DOBLE DE TRABAJO MODULAR RECTO OFICINA ABIERTA	1,592,448	481,273	Muebles y Enseres	R	GESTION GENERAL	900457461	MINISTERIO DE JUSTICIA Y DEL DERECHO
66409	SILLA OPERATIVA ERGONÓMICA GRADUABLE CON RUEDAS	260,763	260,763	Muebles y Enseres	R	GESTION GENERAL	21067178	RODRIGUEZ ROJAS BLANCA HAYDEE
66392	SILLA OPERATIVA ERGONÓMICA GRADUABLE CON RUEDAS	260,763	260,763	Muebles y Enseres	R	GESTION GENERAL	1020777288	GOMEZ FAJARDO DAVID ANDRES
66775	PAPELERA METALICA PARA PISO	52,091	52,091	Muebles y Enseres	R	GESTION GENERAL	900457461	MINISTERIO DE JUSTICIA Y DEL DERECHO
66773	PAPELERA METALICA PARA PISO	52,091	52,091	Muebles y Enseres	R	GESTION GENERAL	31838623	PALACIO CEPEDA MARISOL
66770	PAPELERA METALICA PARA PISO	52,091	52,091	Muebles y Enseres	R	GESTION GENERAL	24162561	SOLER GIL MARTHA CECILIA VALENCIA MASMELA
66767	PAPELERA METALICA PARA PISO	52,091	52,091	Muebles y Enseres	R	GESTION GENERAL	65831855	ANDREA ANGELICA MARIA OTERO MENDOZA MARIA MARGARITA
66763	PAPELERA METALICA PARA PISO	52,091	52,091	Muebles y Enseres	R	GESTION GENERAL	26201418	BOBADILLA POVEDA LUZ STELLA
66761	PAPELERA METALICA PARA PISO	52,091	52,091	Muebles y Enseres	R	GESTION GENERAL	51585523	SALGADO GARCIA JORGE ALBERTO
66755	PAPELERA METALICA PARA PISO	52,091	52,091	Muebles y Enseres	R	GESTION GENERAL	19251437	MENDEZ FERNANDEZ LIZBETH
66753	PAPELERA METALICA PARA PISO	52,091	52,091	Muebles y Enseres	R	GESTION GENERAL	52167918	SERNA MURCIA OLGA PATRICIA
66751	PAPELERA METALICA PARA PISO	52,091	52,091	Muebles y Enseres	R	GESTION GENERAL	23495471	MINISTERIO DE JUSTICIA Y DEL DERECHO
66749	PAPELERA METALICA PARA PISO	52,091	52,091	Muebles y Enseres	R	GESTION GENERAL	900457461	MINISTERIO DE JUSTICIA Y DEL DERECHO
66743	PAPELERA METALICA PARA PISO	52,091	52,091	Muebles y Enseres	R	GESTION GENERAL	1136888167	MARTINEZ GUANA PAMELA GARCIA HERNANDEZ FREDY
66739	PAPELERA METALICA PARA PISO	52,091	52,091	Muebles y Enseres	R	GESTION GENERAL	80114965	ANDRES
66737	PAPELERA METALICA PARA PISO	52,091	52,091	Muebles y Enseres	R	GESTION GENERAL	1032359779	ROJAS HECTOR
66736	PAPELERA METALICA PARA PISO	52,091	52,091	Muebles y Enseres	R	GESTION GENERAL	21067178	RODRIGUEZ ROJAS BLANCA HAYDEE
66735	PAPELERA METALICA PARA PISO	52,091	52,091	Muebles y Enseres	R	GESTION GENERAL	79249075	RAMIREZ ROJAS CARLOS ALBERTO
66733	PAPELERA METALICA PARA PISO	52,091	52,091	Muebles y Enseres	R	GESTION GENERAL	51952859	RONCANCIO GIRALDO CAROLINA
66730	PAPELERA METALICA PARA PISO	52,091	52,091	Muebles y Enseres	R	GESTION GENERAL	51821328	MOLINA BEJARANO LUZ MARY
66728	PAPELERA METALICA PARA PISO	52,091	52,091	Muebles y Enseres	R	GESTION GENERAL	79944315	GONZALEZ SARMIENTO CARLOS ANDRES
66720	PAPELERA METALICA PARA PISO	52,091	52,091	Muebles y Enseres	R	GESTION GENERAL	39556103	ESCOBAR URREGO CECILIA
66709	PAPELERA METALICA PARA PISO	52,091	52,091	Muebles y Enseres	R	GESTION GENERAL	39685591	SUESCUN MARIA CLAUDIA
66683	PAPELERA METALICA PARA PISO	52,091	52,091	Muebles y Enseres	R	GESTION GENERAL	51660416	MONTOYA CARDONA LUZ MERY
66680	PAPELERA METALICA PARA PISO	52,091	52,091	Muebles y Enseres	R	GESTION GENERAL	36995987	PAREDES ROSERO MARTHA DEL CARMEN
66679	PAPELERA METALICA PARA PISO	52,091	52,091	Muebles y Enseres	R	GESTION GENERAL	900457461	MINISTERIO DE JUSTICIA Y DEL DERECHO
66678	PAPELERA METALICA PARA PISO	52,091	52,091	Muebles y Enseres	R	GESTION GENERAL	53154074	SAENZ ROJAS JULLY CAROLINA

66677	PAPELERA METALICA PARA PISO	52,091	52,091	Muebles y Enseres	R	GESTION GENERAL	51826918	BAUTISTA MUÑOZ CLAUDIA
66675	PAPELERA METALICA PARA PISO	52,091	52,091	Muebles y Enseres	R	GESTION GENERAL	80421549	CARDONA GALARZA ALEJANDRO
66673	PAPELERA METALICA PARA PISO	52,091	52,091	Muebles y Enseres	R	GESTION GENERAL	900457461	MINISTERIO DE JUSTICIA Y DEL DERECHO
66660	PAPELERA METALICA PARA PISO	52,091	52,091	Muebles y Enseres	R	GESTION GENERAL	51812460	SAENZ PARRA MYRIAM ANDREA
66658	PAPELERA METALICA PARA PISO	52,091	52,091	Muebles y Enseres	R	GESTION GENERAL	91013285	ALVAREZ RIAÑO PEDRO IGNASIO
66657	PAPELERA METALICA PARA PISO	52,091	52,091	Muebles y Enseres	R	GESTION GENERAL	1018451750	BARRERA CASTIBLANCO MARCOS ANDRES
72727	PAPELERA METALICA PARA PISO	52,091	52,091	Muebles y Enseres	R	GESTION GENERAL	900457461	MINISTERIO DE JUSTICIA Y DEL DERECHO
71950	PAPELERA METALICA PARA PISO	52,091	52,091	Muebles y Enseres	R	GESTION GENERAL	52635891	ZABALA NEUTA CLAUDIA INES
72716	PAPELERA METALICA PARA PISO	52,091	52,091	Muebles y Enseres	R	GESTION GENERAL	4237990	DIAZ BONILLA FRANCISCO
72692	PAPELERA METALICA PARA PISO	52,091	52,091	Muebles y Enseres	R	GESTION GENERAL	1098679616	ALDANA ACEVEDO NEIDI SORAIDA
72689	PAPELERA METALICA PARA PISO	52,091	52,091	Muebles y Enseres	R	GESTION GENERAL	53905545	CRISPIN AMOROCHO GLORIA PATRICIA
72605	PAPELERA METALICA PARA PISO	52,091	52,091	Muebles y Enseres	R	GESTION GENERAL	41773860	LOPEZ CORTES ANA CECILIA
72553	PAPELERA METALICA PARA PISO	52,091	52,091	Muebles y Enseres	R	GESTION GENERAL	79952671	SANCHEZ TORRES JULIAN ANDRES
72552	PAPELERA METALICA PARA PISO	52,091	52,091	Muebles y Enseres	R	GESTION GENERAL	51851750	BELTRAN PRIETO EDNA YANNETH
72550	PAPELERA METALICA PARA PISO	52,091	52,091	Muebles y Enseres	R	GESTION GENERAL	11348784	ROA SILVA JAVIER ORLANDO
72541	PAPELERA METALICA PARA PISO	52,091	52,091	Muebles y Enseres	R	GESTION GENERAL	19251437	SALGADO GARCIA JORGE ALBERTO
72540	PAPELERA METALICA PARA PISO	52,091	52,091	Muebles y Enseres	R	GESTION GENERAL	80280156	ORDOÑEZ MAURICIO
72522	PAPELERA METALICA PARA PISO	52,091	52,091	Muebles y Enseres	R	GESTION GENERAL	1049607838	AVILA CLAUDIA IDALY
72514	PAPELERA METALICA PARA PISO	52,091	52,091	Muebles y Enseres	R	GESTION GENERAL	51560753	ACOSTA JIMENEZ ANA DELIA
72444	PAPELERA METALICA PARA PISO	52,091	52,091	Muebles y Enseres	R	GESTION GENERAL	79266569	DIAZ CELY RAFAEL ENRIQUE CORDOBA ANGULO
72442	PAPELERA METALICA PARA PISO	52,091	52,091	Muebles y Enseres	R	GESTION GENERAL	30732691	MARCELA RIVERA GOMEZ MAIRA
72441	PAPELERA METALICA PARA PISO	52,091	52,091	Muebles y Enseres	R	GESTION GENERAL	1110448911	CLARENA
72437	PAPELERA METALICA PARA PISO	52,091	52,091	Muebles y Enseres	R	GESTION GENERAL	900457461	MINISTERIO DE JUSTICIA Y DEL DERECHO
72436	PAPELERA METALICA PARA PISO	52,091	52,091	Muebles y Enseres	R	GESTION GENERAL	30576970	BULA CARDONA GLADIS ISABEL
71364	PAPELERA METALICA PARA PISO	52,091	52,091	Muebles y Enseres	R	GESTION GENERAL	53905545	CRISPIN AMOROCHO GLORIA PATRICIA
71363	PAPELERA METALICA PARA PISO	52,091	52,091	Muebles y Enseres	R	GESTION GENERAL	53905545	CRISPIN AMOROCHO GLORIA PATRICIA
71362	PAPELERA METALICA PARA PISO	52,091	52,091	Muebles y Enseres	R	GESTION GENERAL	53905545	CRISPIN AMOROCHO GLORIA PATRICIA
71361	PAPELERA METALICA PARA PISO	52,091	52,091	Muebles y Enseres	R	GESTION GENERAL	53905545	CRISPIN AMOROCHO GLORIA PATRICIA
71359	PAPELERA METALICA PARA PISO	52,091	52,091	Muebles y Enseres	R	GESTION GENERAL	53905545	CRISPIN AMOROCHO GLORIA PATRICIA
71358	PAPELERA METALICA PARA PISO	52,091	52,091	Muebles y Enseres	R	GESTION GENERAL	53905545	CRISPIN AMOROCHO GLORIA PATRICIA
67836	PAPELERA METALICA PARA PISO	52,091	52,091	Muebles y Enseres	R	GESTION GENERAL	13013627	MONTENEGRO ROZERO ALVARO GERARDO
67835	PAPELERA METALICA PARA PISO	52,091	52,091	Muebles y Enseres	R	GESTION GENERAL	59836714	CHAMORRO CILIMA LUZ AMPARO
67831	PAPELERA METALICA PARA PISO	52,091	52,091	Muebles y Enseres	R	GESTION GENERAL	1020748884	ROMERO SOTO DANIELA

67829	PAPELERA METALICA PARA PISO	52,091	52,091	Muebles y Enseres	R	GESTION GENERAL	1125998610	BASTIDAS JULIO CESAR ORTEGA ARDILA YEIMY ALEXANDRA
67828	PAPELERA METALICA PARA PISO	52,091	52,091	Muebles y Enseres	R	GESTION GENERAL	52749515	
67827	PAPELERA METALICA PARA PISO	52,091	52,091	Muebles y Enseres	R	GESTION GENERAL	9530802	RODRIGUEZ PADILLA RENZO CHAVES LUNA ERIKA TATIANA
67825	PAPELERA METALICA PARA PISO	52,091	52,091	Muebles y Enseres	R	GESTION GENERAL	1032388589	IZQUIERDO ACEVEDO LAURA YISELA
67822	PAPELERA METALICA PARA PISO	52,091	52,091	Muebles y Enseres	R	GESTION GENERAL	52952747	MINISTERIO DE JUSTICIA Y DEL DERECHO
67821	PAPELERA METALICA PARA PISO	52,091	52,091	Muebles y Enseres	R	GESTION GENERAL	900457461	
67218	PAPELERA METALICA PARA PISO	52,091	52,091	Muebles y Enseres	R	GESTION GENERAL	31838623	PALACIO CEPEDA MARISOL MARULANDA BARRIENTOS ANDRES FELIPE
67217	PAPELERA METALICA PARA PISO	52,091	52,091	Muebles y Enseres	R	GESTION GENERAL	1128388891	VARGAS CARDENAS JENNY MARLY
67215	PAPELERA METALICA PARA PISO	52,091	52,091	Muebles y Enseres	R	GESTION GENERAL	1072652687	
67214	PAPELERA METALICA PARA PISO	52,091	52,091	Muebles y Enseres	R	GESTION GENERAL	80795270	FLORIAN GARZON JOSE ALVEIRO
67213	PAPELERA METALICA PARA PISO	52,091	52,091	Muebles y Enseres	R	GESTION GENERAL	79294310	LOPEZ AMANTE HERMAN ANTONIO
67211	PAPELERA METALICA PARA PISO	52,091	52,091	Muebles y Enseres	R	GESTION GENERAL	51699555	LASO BERNAL CARMEN MARIA
73220	PAPELERA METALICA PARA PISO	52,091	52,091	Muebles y Enseres	R	GESTION GENERAL	30732691	CORDOBA ANGULO MARCELA
73222	PAPELERA METALICA PARA PISO	52,091	52,091	Muebles y Enseres	R	GESTION GENERAL	3382900	MARIN CASTRILLON JESUS FERNANDO
66249	PAPELERA METALICA PARA PISO	52,091	52,091	Muebles y Enseres	R	GESTION GENERAL	40015654	SANDOVAL GOMEZ MARIA CONSUELO
66247	PAPELERA METALICA PARA PISO	52,091	52,091	Muebles y Enseres	R	GESTION GENERAL	1045673041	MERLANO JESUS
66245	PAPELERA METALICA PARA PISO	52,091	52,091	Muebles y Enseres	R	GESTION GENERAL	79915135	CUBIDES ANDRES LEONARDO SANCHEZ CASTILLO CLAUDIA PATRICIA
66422	PAPELERA METALICA PARA PISO	52,091	52,091	Muebles y Enseres	R	GESTION GENERAL	52279393	
66420	PAPELERA METALICA PARA PISO	52,091	52,091	Muebles y Enseres	R	GESTION GENERAL	6422715	GOMEZ GIRALDO ALFREDO REMOLINA BOTIA CARLOS FELIPE MANUEL
66418	PAPELERA METALICA PARA PISO	52,091	52,091	Muebles y Enseres	R	GESTION GENERAL	7166818	BARRERA COCUNUBO DAISY LISBETH
66416	PAPELERA METALICA PARA PISO	52,091	52,091	Muebles y Enseres	R	GESTION GENERAL	1010177444	
66410	PAPELERA METALICA PARA PISO	52,091	52,091	Muebles y Enseres	R	GESTION GENERAL	52898829	REDONDO VARGAS MONICA ALEXANDRA
66405	PAPELERA METALICA PARA PISO	52,091	52,091	Muebles y Enseres	R	GESTION GENERAL	52167889	RESTREPO TORRES LUZ DARY ALONSO GUZMAN JESUS ARCANGEL
66403	PAPELERA METALICA PARA PISO	52,091	52,091	Muebles y Enseres	R	GESTION GENERAL	17650924	
66401	PAPELERA METALICA PARA PISO	52,091	52,091	Muebles y Enseres	R	GESTION GENERAL	4178528	LOPEZ LASPRILLA CARLOS ALBERTO
66399	PAPELERA METALICA PARA PISO	52,091	52,091	Muebles y Enseres	R	GESTION GENERAL	79753426	CALDERÓN PACHECO MANUEL ANTONIO
66397	PAPELERA METALICA PARA PISO	52,091	52,091	Muebles y Enseres	R	GESTION GENERAL	1049634153	LOPEZ GAMBA DANIELA CATALINA
66395	PAPELERA METALICA PARA PISO	52,091	52,091	Muebles y Enseres	R	GESTION GENERAL	72200297	KLEEFLED CUARTAS DAVID FELIPE
66393	PAPELERA METALICA PARA PISO	52,091	52,091	Muebles y Enseres	R	GESTION GENERAL	36995987	PAREDES ROSERO MARTHA DEL CARMEN
66391	PAPELERA METALICA PARA PISO	52,091	52,091	Muebles y Enseres	R	GESTION GENERAL	1022953547	SANTANA PARRA ANA MILENA
66389	PAPELERA METALICA PARA PISO	52,091	52,091	Muebles y Enseres	R	GESTION GENERAL	79451447	CASTELBLANCO BELTRAN LUIS CARLOS
66387	PAPELERA METALICA PARA PISO	52,091	52,091	Muebles y Enseres	R	GESTION GENERAL	53905545	CRISPIN AMOROCHO GLORIA PATRICIA

66385	PAPELERA METALICA PARA PISO	52,091	52,091	Muebles y Enseres	R	GESTION GENERAL	80280156	ORDOÑEZ MAURICIO
66383	PAPELERA METALICA PARA PISO	52,091	52,091	Muebles y Enseres	R	GESTION GENERAL	1018407768	PERILLA ESTRADA TITO ARCADIO
66381	PAPELERA METALICA PARA PISO	52,091	52,091	Muebles y Enseres	R	GESTION GENERAL	39536090	FONSECA OYUELA ANA BELEN
66379	PAPELERA METALICA PARA PISO	52,091	52,091	Muebles y Enseres	R	GESTION GENERAL	7708883	RUIZ AGUIRRE FELIPE ANDRES
66377	PAPELERA METALICA PARA PISO	52,091	52,091	Muebles y Enseres	R	GESTION GENERAL	51781886	ALVAREZ ALVAREZ MARLENY
66375	PAPELERA METALICA PARA PISO	52,091	52,091	Muebles y Enseres	R	GESTION GENERAL	80137284	MUÑOZ URIEL ANDRES
66373	PAPELERA METALICA PARA PISO	52,091	52,091	Muebles y Enseres	R	GESTION GENERAL	80169853	ARIZA BAUTISTA ANDRES ROBERTO
66371	PAPELERA METALICA PARA PISO	52,091	52,091	Muebles y Enseres	R	GESTION GENERAL	33367694	GAONA CIFUENTES NATALIA
66369	PAPELERA METALICA PARA PISO	52,091	52,091	Muebles y Enseres	R	GESTION GENERAL	37886853	SAAVEDRA VESGA CONSUELO
66367	PAPELERA METALICA PARA PISO	52,091	52,091	Muebles y Enseres	R	GESTION GENERAL	52898829	REDONDO VARGAS MONICA ALEXANDRA
66365	PAPELERA METALICA PARA PISO	52,091	52,091	Muebles y Enseres	R	GESTION GENERAL	79270540	PEDRAZA HECTOR HENRY
66363	PAPELERA METALICA PARA PISO	52,091	52,091	Muebles y Enseres	R	GESTION GENERAL	52851903	BUITRAGO PAREDES PAOLA CRISTINA
66358	PAPELERA METALICA PARA PISO	52,091	52,091	Muebles y Enseres	R	GESTION GENERAL	9292084	PEDROZA VELASQUEZ GUILLERMO JOSE
66356	PAPELERA METALICA PARA PISO	52,091	52,091	Muebles y Enseres	R	GESTION GENERAL	53905545	CRISPIN AMOROCHO GLORIA PATRICIA
66354	PAPELERA METALICA PARA PISO	52,091	52,091	Muebles y Enseres	R	GESTION GENERAL	36995987	PAREDES ROSERO MARTHA DEL CARMEN
66352	PAPELERA METALICA PARA PISO	52,091	52,091	Muebles y Enseres	R	GESTION GENERAL	7176062	RODRIGUEZ ABRIL JUAN PABLO
66350	PAPELERA METALICA PARA PISO	52,091	52,091	Muebles y Enseres	R	GESTION GENERAL	3084995	TORRES MANUEL JOAQUIN
66348	PAPELERA METALICA PARA PISO	52,091	52,091	Muebles y Enseres	R	GESTION GENERAL	37861113	CADENA PEDRAZA LAURA MARCELA
66346	PAPELERA METALICA PARA PISO	52,091	52,091	Muebles y Enseres	R	GESTION GENERAL	79490820	FONSECA RUIZ JOSE ELIBERTO
66344	PAPELERA METALICA PARA PISO	52,091	52,091	Muebles y Enseres	R	GESTION GENERAL	52818411	CUBIDES AMAYA MARIA XIMENA
66342	PAPELERA METALICA PARA PISO	52,091	52,091	Muebles y Enseres	R	GESTION GENERAL	13823216	ACOSTA TARAZONA SEVERO
66340	PAPELERA METALICA PARA PISO	52,091	52,091	Muebles y Enseres	R	GESTION GENERAL	33375329	DIAZ ULLOA CLAUDIA MILENA
66338	PAPELERA METALICA PARA PISO	52,091	52,091	Muebles y Enseres	R	GESTION GENERAL	88157260	RAMIREZ DUARTE CESAR DAVID
66336	PAPELERA METALICA PARA PISO	52,091	52,091	Muebles y Enseres	R	GESTION GENERAL	79649282	CAMACHO ESGUERRA LUIS ANTONIO
66334	PAPELERA METALICA PARA PISO	52,091	52,091	Muebles y Enseres	R	GESTION GENERAL	51660416	MONTOYA CARDONA LUZ MERY
66328	PAPELERA METALICA PARA PISO	52,091	52,091	Muebles y Enseres	R	GESTION GENERAL	31838623	PALACIO CEPEDA MARISOL
66506	PAPELERA METALICA PARA PISO	52,091	52,091	Muebles y Enseres	R	GESTION GENERAL	52470667	BECHARA PRIETO IVONNE ANDREA
66504	PAPELERA METALICA PARA PISO	52,091	52,091	Muebles y Enseres	R	GESTION GENERAL	41650481	TRUJILLO PINEDA GIOMAR
66502	PAPELERA METALICA PARA PISO	52,091	52,091	Muebles y Enseres	R	GESTION GENERAL	53905545	CRISPIN AMOROCHO GLORIA PATRICIA
66500	PAPELERA METALICA PARA PISO	52,091	52,091	Muebles y Enseres	R	GESTION GENERAL	11348784	ROA SILVA JAVIER ORLANDO
66498	PAPELERA METALICA PARA PISO	52,091	52,091	Muebles y Enseres	R	GESTION GENERAL	1098631198	MORENO LINA
66496	PAPELERA METALICA PARA PISO	52,091	52,091	Muebles y Enseres	R	GESTION GENERAL	51978440	FLOREZ BERNAL LILIANA
66494	PAPELERA METALICA PARA PISO	52,091	52,091	Muebles y Enseres	R	GESTION GENERAL	52109394	ROJAS LAGOS MARITZA
66490	PAPELERA METALICA PARA PISO	52,091	52,091	Muebles y Enseres	R	GESTION GENERAL	79536725	JHON FREDY HERRERA TORREZ
66488	PAPELERA METALICA PARA PISO	52,091	52,091	Muebles y Enseres	R	GESTION GENERAL	1136884667	BARRETO ROMERO DANIEL ANDRES
66486	PAPELERA METALICA PARA PISO	52,091	52,091	Muebles y Enseres	R	GESTION GENERAL	51760729	GALLEGO SALAS NOHORA ROCIO

66484	PAPELERA METALICA PARA PISO	52,091	52,091	Muebles y Enseres	R	GESTION GENERAL	1015997625	VALENCIA MILKÉ JUAN CAMILO
66482	PAPELERA METALICA PARA PISO	52,091	52,091	Muebles y Enseres	R	GESTION GENERAL	40015654	SANDOVAL GÓMEZ MARIA CONSUELO
66480	PAPELERA METALICA PARA PISO	52,091	52,091	Muebles y Enseres	R	GESTION GENERAL	30666089	MERCADO ZUÑIGA DIANA MARIA
66478	PAPELERA METALICA PARA PISO	52,091	52,091	Muebles y Enseres	R	GESTION GENERAL	51568798	ORTIZ FORERO IMELDA
66476	PAPELERA METALICA PARA PISO	52,091	52,091	Muebles y Enseres	R	GESTION GENERAL	13458358	HERNANDEZ LAGUADO JOSE DE LA CRUZ
66474	PAPELERA METALICA PARA PISO	52,091	52,091	Muebles y Enseres	R	GESTION GENERAL	2983574	CASTAÑEDA GUZMAN JUAN DE LA CRUZ
66472	PAPELERA METALICA PARA PISO	52,091	52,091	Muebles y Enseres	R	GESTION GENERAL	51808212	CABRERA RUBIO GLORIA MARGOTH
66470	PAPELERA METALICA PARA PISO	52,091	52,091	Muebles y Enseres	R	GESTION GENERAL	1026254187	PARDO PERILLA YULI MARCELA
66468	PAPELERA METALICA PARA PISO	52,091	52,091	Muebles y Enseres	R	GESTION GENERAL	79732270	SALGUERO LIZARAZO PEDRO PABLO
66466	PAPELERA METALICA PARA PISO	52,091	52,091	Muebles y Enseres	R	GESTION GENERAL	37843423	GONZALEZ MILLARES TANIA
66464	PAPELERA METALICA PARA PISO	52,091	52,091	Muebles y Enseres	R	GESTION GENERAL	51568798	ORTIZ FORERO IMELDA
66462	PAPELERA METALICA PARA PISO	52,091	52,091	Muebles y Enseres	R	GESTION GENERAL	52379536	VILLALBA REGUILLO MARIANA
66461	PAPELERA METALICA PARA PISO	52,091	52,091	Muebles y Enseres	R	GESTION GENERAL	36995987	PEREZ ROSERO MARTHA DEL CARMEN
66460	PAPELERA METALICA PARA PISO	52,091	52,091	Muebles y Enseres	R	GESTION GENERAL	19460008	CEBALLOS RIAÑO ORLANDO EXEQUIEL
66459	PAPELERA METALICA PARA PISO	52,091	52,091	Muebles y Enseres	R	GESTION GENERAL	53069524	ROJAS FORERO JEIMMY MELISSA
66458	PAPELERA METALICA PARA PISO	52,091	52,091	Muebles y Enseres	R	GESTION GENERAL	7185705	TORRES BAEZ PEDRO RICARDO
66457	PAPELERA METALICA PARA PISO	52,091	52,091	Muebles y Enseres	R	GESTION GENERAL	33367694	GAONA CIFUENTES NATALIA
66454	PAPELERA METALICA PARA PISO	52,091	52,091	Muebles y Enseres	R	GESTION GENERAL	52737435	TORRES VARGAS YEIMY LORENA
66003	PAPELERA METALICA PARA PISO	52,091	52,091	Muebles y Enseres	R	GESTION GENERAL	79772362	TOVAR OSPINA IVAN AUGUSTO
66001	PAPELERA METALICA PARA PISO	52,091	52,091	Muebles y Enseres	R	GESTION GENERAL	80091143	RIVERA HERNANDEZ JOHAN MANUEL
65999	PAPELERA METALICA PARA PISO	52,091	52,091	Muebles y Enseres	R	GESTION GENERAL	31838623	PALACIO CEPEDA MARISOL
65997	PAPELERA METALICA PARA PISO	52,091	52,091	Muebles y Enseres	R	GESTION GENERAL	53027881	GÓMEZ QUINTERO ANA MARÍA
65995	PAPELERA METALICA PARA PISO	52,091	52,091	Muebles y Enseres	R	GESTION GENERAL	53154074	SAENZ ROJAS JULY CAROLINA
65993	PAPELERA METALICA PARA PISO	52,091	52,091	Muebles y Enseres	R	GESTION GENERAL	39533489	DUARTE ZAPATA FLORALBA
65991	PAPELERA METALICA PARA PISO	52,091	52,091	Muebles y Enseres	R	GESTION GENERAL	24176559	MOLANO ORTIZ NOHORA YANETH
65989	PAPELERA METALICA PARA PISO	52,091	52,091	Muebles y Enseres	R	GESTION GENERAL	4276249	RINCON MUÑOZ JESUS ELIECER
65987	PAPELERA METALICA PARA PISO	52,091	52,091	Muebles y Enseres	R	GESTION GENERAL	3109333	RAMIREZ ALGECIRA URIEL
65985	PAPELERA METALICA PARA PISO	52,091	52,091	Muebles y Enseres	R	GESTION GENERAL	3087637	FLOREZ MATIZ JULIAN DAVID
65981	PAPELERA METALICA PARA PISO	52,091	52,091	Muebles y Enseres	R	GESTION GENERAL	80135373	NAME GOMEZ LEONIDAS
65979	PAPELERA METALICA PARA PISO	52,091	52,091	Muebles y Enseres	R	GESTION GENERAL	51952859	RONCANCIO GIRALDO CAROLINA
65977	PAPELERA METALICA PARA PISO	52,091	52,091	Muebles y Enseres	R	GESTION GENERAL	63559482	RIVERA PINEDA ZORANGEL
65975	PAPELERA METALICA PARA PISO	52,091	52,091	Muebles y Enseres	R	GESTION GENERAL	1020748884	ROMERO SOTO DANIELA
65974	PAPELERA METALICA PARA PISO	52,091	52,091	Muebles y Enseres	R	GESTION GENERAL	6776590	GONZALEZ DIAZ JHON ANGEL
65973	PAPELERA METALICA PARA PISO	52,091	52,091	Muebles y Enseres	R	GESTION GENERAL	1088256158	MARULANDA MARIANA
66145	PAPELERA METALICA PARA PISO	52,091	52,091	Muebles y Enseres	R	GESTION GENERAL	31838623	PALACIO CEPEDA MARISOL
66143	PAPELERA METALICA PARA PISO	52,091	52,091	Muebles y Enseres	R	GESTION GENERAL	52202465	SABOGAL CUBILLOS AMANDA ROCIO

66141	PAPELERA METALICA PARA PISO	52,091	52,091	Muebles y Enseres	R	GESTION GENERAL	52055352	REMOLINA BOITA DIANA ALEXANDRA
66139	PAPELERA METALICA PARA PISO	52,091	52,091	Muebles y Enseres	R	GESTION GENERAL	31838623	PALACIO CEPEDA MARISOL CRISPIN AMOROCHO GLORIA PATRICIA
66137	PAPELERA METALICA PARA PISO	52,091	52,091	Muebles y Enseres	R	GESTION GENERAL	53905545	SILVA VARGAS MARITZA
66135	PAPELERA METALICA PARA PISO	52,091	52,091	Muebles y Enseres	R	GESTION GENERAL	52049984	PALACIO CEPEDA MARISOL
66133	PAPELERA METALICA PARA PISO	52,091	52,091	Muebles y Enseres	R	GESTION GENERAL	31838623	LIZARAZO VARGAS NADIA
66131	PAPELERA METALICA PARA PISO	52,091	52,091	Muebles y Enseres	R	GESTION GENERAL	1032372824	ROMERO OVALLE LUIS GABRIEL
66129	PAPELERA METALICA PARA PISO	52,091	52,091	Muebles y Enseres	R	GESTION GENERAL	84092933	ABADIA CUBILLOS GLORIA MARCELA
66127	PAPELERA METALICA PARA PISO	52,091	52,091	Muebles y Enseres	R	GESTION GENERAL	51976278	ROA FERNANDEZ PEDRO NEL DIAZ ULLOA CLAUDIA MILENA
66121	PAPELERA METALICA PARA PISO	52,091	52,091	Muebles y Enseres	R	GESTION GENERAL	14231164	RATIVA MEDINA PAULA YISEL FLOREZ MURCIA JAIME ANDRES
66119	PAPELERA METALICA PARA PISO	52,091	52,091	Muebles y Enseres	R	GESTION GENERAL	33375329	PARDES ROSERO MARTHA DEL CARMEN
66117	PAPELERA METALICA PARA PISO	52,091	52,091	Muebles y Enseres	R	GESTION GENERAL	1057185762	GUTIERREZ MORENO MARIA CRISTINA
66115	PAPELERA METALICA PARA PISO	52,091	52,091	Muebles y Enseres	R	GESTION GENERAL	1121823849	MONTOYA CARDONA LUZ MERY
66113	PAPELERA METALICA PARA PISO	52,091	52,091	Muebles y Enseres	R	GESTION GENERAL	36995987	PALACIO CEPEDA MARISOL
66111	PAPELERA METALICA PARA PISO	52,091	52,091	Muebles y Enseres	R	GESTION GENERAL	46366394	OSPINO RODRIGUEZ MANUEL FRANCISCO
66109	PAPELERA METALICA PARA PISO	52,091	52,091	Muebles y Enseres	R	GESTION GENERAL	51660416	PALACIO CEPEDA MARISOL
66107	PAPELERA METALICA PARA PISO	52,091	52,091	Muebles y Enseres	R	GESTION GENERAL	31838623	DUARTE ZAPATA FLORALBA MONTOYA CARDONA LUZ MERY
66105	PAPELERA METALICA PARA PISO	52,091	52,091	Muebles y Enseres	R	GESTION GENERAL	7143109	QUEVEDO JEREZ JOSE
66103	PAPELERA METALICA PARA PISO	52,091	52,091	Muebles y Enseres	R	GESTION GENERAL	31838623	DIAZ OLARTE MARIA DEL PILAR
66101	PAPELERA METALICA PARA PISO	52,091	52,091	Muebles y Enseres	R	GESTION GENERAL	39533489	FAGUA DUARTE JENNY CONSTANZA
66099	PAPELERA METALICA PARA PISO	52,091	52,091	Muebles y Enseres	R	GESTION GENERAL	51660416	COBOS ABRIL JOSE GUILLERMO
66093	PAPELERA METALICA PARA PISO	52,091	52,091	Muebles y Enseres	R	GESTION GENERAL	1098671924	LIZARAZO VARGAS NADIA DIAZ ULLOA CLAUDIA MILENA
66091	PAPELERA METALICA PARA PISO	52,091	52,091	Muebles y Enseres	R	GESTION GENERAL	1032434779	NUÑEZ ARIAS EMILSEN DIAZ ULLOA CLAUDIA MILENA
66089	PAPELERA METALICA PARA PISO	52,091	52,091	Muebles y Enseres	R	GESTION GENERAL	51990611	DIAZ ULLOA CLAUDIA MILENA
66087	PAPELERA METALICA PARA PISO	52,091	52,091	Muebles y Enseres	R	GESTION GENERAL	5935737	RIVERA HERNANDEZ JOHAN MANUEL
66085	PAPELERA METALICA PARA PISO	52,091	52,091	Muebles y Enseres	R	GESTION GENERAL	1032372824	RAMOS CASTILLO CRISTINA ENEYDA
66083	PAPELERA METALICA PARA PISO	52,091	52,091	Muebles y Enseres	R	GESTION GENERAL	33375329	DIAZ ULLOA CLAUDIA MILENA
66081	PAPELERA METALICA PARA PISO	52,091	52,091	Muebles y Enseres	R	GESTION GENERAL	52096569	GUEVARA RESTREPO ESTEFANIA
66079	PAPELERA METALICA PARA PISO	52,091	52,091	Muebles y Enseres	R	GESTION GENERAL	33375329	
66077	PAPELERA METALICA PARA PISO	52,091	52,091	Muebles y Enseres	R	GESTION GENERAL	33375329	
66075	PAPELERA METALICA PARA PISO	52,091	52,091	Muebles y Enseres	R	GESTION GENERAL	52055352	
66073	PAPELERA METALICA PARA PISO	52,091	52,091	Muebles y Enseres	R	GESTION GENERAL	33375329	
66071	PAPELERA METALICA PARA PISO	52,091	52,091	Muebles y Enseres	R	GESTION GENERAL	80091143	
66065	PAPELERA METALICA PARA PISO	52,091	52,091	Muebles y Enseres	R	GESTION GENERAL	20677770	
66063	PAPELERA METALICA PARA PISO	52,091	52,091	Muebles y Enseres	R	GESTION GENERAL	33375329	
66061	PAPELERA METALICA PARA PISO	52,091	52,091	Muebles y Enseres	R	GESTION GENERAL	1136884900	

66059	PAPELERA METALICA PARA PISO	52,091	52,091	Muebles y Enseres	R	GESTION GENERAL	63550854	GUERRERO CONTRERAS JENNY CAROLINA
66057	PAPELERA METALICA PARA PISO	52,091	52,091	Muebles y Enseres	R	GESTION GENERAL	33375329	DIAZ ULLOA CLAUDIA MILENA
66244	PAPELERA METALICA PARA PISO	52,091	52,091	Muebles y Enseres	R	GESTION GENERAL	98696695	MOSQUERA PINTO VICTOR RAMSES
66242	PAPELERA METALICA PARA PISO	52,091	52,091	Muebles y Enseres	R	GESTION GENERAL	65763535	DURAN GONZALEZ CLAUDIA MILENA
66240	PAPELERA METALICA PARA PISO	52,091	52,091	Muebles y Enseres	R	GESTION GENERAL	26331227	RODRIGUEZ MURILLO SANDY LEUDIVITH
66238	PAPELERA METALICA PARA PISO	52,091	52,091	Muebles y Enseres	R	GESTION GENERAL	19286437	MUÑOZ PULIDO HUGO IGNACIO
66236	PAPELERA METALICA PARA PISO	52,091	52,091	Muebles y Enseres	R	GESTION GENERAL	80427059	FETECUA AVENDAÑO HUGO ESNEIDER MONTAÑA
66230	PAPELERA METALICA PARA PISO	52,091	52,091	Muebles y Enseres	R	GESTION GENERAL	1071579597	YENFFER
66220	PAPELERA METALICA PARA PISO	52,091	52,091	Muebles y Enseres	R	GESTION GENERAL	1032372824	LIZARAZO VARGAS NADIA UNIGARRO PAZ CARLOS
66218	PAPELERA METALICA PARA PISO	52,091	52,091	Muebles y Enseres	R	GESTION GENERAL	12994632	ALBERTO
66216	PAPELERA METALICA PARA PISO	52,091	52,091	Muebles y Enseres	R	GESTION GENERAL	13458358	HERNANDEZ LAGUADO JOSE DE LA CRUZ
66214	PAPELERA METALICA PARA PISO	52,091	52,091	Muebles y Enseres	R	GESTION GENERAL	1136881024	CRISTINA
66212	PAPELERA METALICA PARA PISO	52,091	52,091	Muebles y Enseres	R	GESTION GENERAL	60343971	RODRIGUEZ MARQUEZ MARIBEL PATRICIA
66210	PAPELERA METALICA PARA PISO	52,091	52,091	Muebles y Enseres	R	GESTION GENERAL	22668080	BADILLO DE LA HOZ JOHANNA
66208	PAPELERA METALICA PARA PISO	52,091	52,091	Muebles y Enseres	R	GESTION GENERAL	31838623	PALACIO CEPEDA MARISOL ALFONSO PINZON ROSA
66206	PAPELERA METALICA PARA PISO	52,091	52,091	Muebles y Enseres	R	GESTION GENERAL	35489355	AMALIA
66204	PAPELERA METALICA PARA PISO	52,091	52,091	Muebles y Enseres	R	GESTION GENERAL	1020777805	RUBIANOGROOT ARIAS MANUELA
66009	PAPELERA METALICA PARA PISO	52,091	52,091	Muebles y Enseres	R	GESTION GENERAL	52559675	VELA DIAZ CLAUDIA MAYELLY
66007	PAPELERA METALICA PARA PISO	52,091	52,091	Muebles y Enseres	R	GESTION GENERAL	79750462	SALDAÑA GERMAN YANQUEN ORTEGA ZAIDA
66005	PAPELERA METALICA PARA PISO	52,091	52,091	Muebles y Enseres	R	GESTION GENERAL	33376331	LORENA
66202	PAPELERA METALICA PARA PISO	52,091	52,091	Muebles y Enseres	R	GESTION GENERAL	36995987	PAREDES ROSERO MARTHA DEL CARMEN
66196	PAPELERA METALICA PARA PISO	52,091	52,091	Muebles y Enseres	R	GESTION GENERAL	36995987	PAREDES ROSERO MARTHA DEL CARMEN
66195	PAPELERA METALICA PARA PISO	52,091	52,091	Muebles y Enseres	R	GESTION GENERAL	52362324	ROZO ORTEGA ELDY ASTRID
66192	PAPELERA METALICA PARA PISO	52,091	52,091	Muebles y Enseres	R	GESTION GENERAL	52257350	DIAZ GOMEZ CATALINA MONASTOQUE CASTRO
66190	PAPELERA METALICA PARA PISO	52,091	52,091	Muebles y Enseres	R	GESTION GENERAL	1010200174	EVANNY ANDREY
66188	PAPELERA METALICA PARA PISO	52,091	52,091	Muebles y Enseres	R	GESTION GENERAL	79490750	GALAN CORREDOR LUIS ALFONSO
66186	PAPELERA METALICA PARA PISO	52,091	52,091	Muebles y Enseres	R	GESTION GENERAL	51952859	RONCANCIO GIRALDO CAROLINA
66184	PAPELERA METALICA PARA PISO	52,091	52,091	Muebles y Enseres	R	GESTION GENERAL	1032358938	SANTA MORA SANDRA MILENA
66182	PAPELERA METALICA PARA PISO	52,091	52,091	Muebles y Enseres	R	GESTION GENERAL	51741990	CAICEDO MALDONADO ANA ISABEL
66180	PAPELERA METALICA PARA PISO	52,091	52,091	Muebles y Enseres	R	GESTION GENERAL	52961511	LINARES RODRIGUEZ YESSI MILENA
66178	PAPELERA METALICA PARA PISO	52,091	52,091	Muebles y Enseres	R	GESTION GENERAL	52018446	TORRES RIOS SANDRA PATRICIA
66175	PAPELERA METALICA PARA PISO	52,091	52,091	Muebles y Enseres	R	GESTION GENERAL	37236279	GUTIERREZ DUARTE LUZ TERESA
66173	PAPELERA METALICA PARA PISO	52,091	52,091	Muebles y Enseres	R	GESTION GENERAL	52055352	REMOLINA BOITA DIANA ALEXANDRA

66171	PAPELERA METALICA PARA PISO	52,091	52,091	Muebles y Enseres	R	GESTION GENERAL	51976278	ABADIA CUBILLOS GLORIA MARCELA
66169	PAPELERA METALICA PARA PISO	52,091	52,091	Muebles y Enseres	R	GESTION GENERAL	52635891	ZABALA NEUTA CLAUDIA INES
66167	PAPELERA METALICA PARA PISO	52,091	52,091	Muebles y Enseres	R	GESTION GENERAL	51976278	ABADIA CUBILLOS GLORIA MARCELA
66165	PAPELERA METALICA PARA PISO	52,091	52,091	Muebles y Enseres	R	GESTION GENERAL	1049604549	GIL APONTE CRISTIAN
66163	PAPELERA METALICA PARA PISO	52,091	52,091	Muebles y Enseres	R	GESTION GENERAL	31838623	PALACIO CEPEDA MARISOL
66161	PAPELERA METALICA PARA PISO	52,091	52,091	Muebles y Enseres	R	GESTION GENERAL	1022380276	RAMIREZ BUITRAGO YENY VANNESA
66159	PAPELERA METALICA PARA PISO	52,091	52,091	Muebles y Enseres	R	GESTION GENERAL	52975798	CORTES LOZANO GERLY LORENA
66157	PAPELERA METALICA PARA PISO	52,091	52,091	Muebles y Enseres	R	GESTION GENERAL	80919184	MUÑOZ MURILLO EDWIN ARTURO
66155	PAPELERA METALICA PARA PISO	52,091	52,091	Muebles y Enseres	R	GESTION GENERAL	36995987	PAREDES ROSERO MARTHA DEL CARMEN
66153	PAPELERA METALICA PARA PISO	52,091	52,091	Muebles y Enseres	R	GESTION GENERAL	31838623	PALACIO CEPEDA MARISOL
66151	PAPELERA METALICA PARA PISO	52,091	52,091	Muebles y Enseres	R	GESTION GENERAL	36995987	PAREDES ROSERO MARTHA DEL CARMEN
66149	PAPELERA METALICA PARA PISO	52,091	52,091	Muebles y Enseres	R	GESTION GENERAL	20905262	TRIANA RAMIREZ SONIA LILIANA
66147	PAPELERA METALICA PARA PISO	52,091	52,091	Muebles y Enseres	R	GESTION GENERAL	79269825	ALVARADO ROSERO LUIS EDUARDO
66327	PAPELERA METALICA PARA PISO	52,091	52,091	Muebles y Enseres	R	GESTION GENERAL	20441282	ROJAS BAQUERO ROSA STELLA
66326	PAPELERA METALICA PARA PISO	52,091	52,091	Muebles y Enseres	R	GESTION GENERAL	51937469	RODRIGUEZ SANCHEZ MERY YANED
66324	PAPELERA METALICA PARA PISO	52,091	52,091	Muebles y Enseres	R	GESTION GENERAL	37941969	DIAZ RODRIGUEZ RUBIELA
66322	PAPELERA METALICA PARA PISO	52,091	52,091	Muebles y Enseres	R	GESTION GENERAL	33375329	DIAZ ULLOA CLAUDIA MILENA
66320	PAPELERA METALICA PARA PISO	52,091	52,091	Muebles y Enseres	R	GESTION GENERAL	52055352	REMOLINA BOITA DIANA ALEXANDRA
66318	PAPELERA METALICA PARA PISO	52,091	52,091	Muebles y Enseres	R	GESTION GENERAL	1049619096	MONRROY OLMOS BRIGIDE
66316	PAPELERA METALICA PARA PISO	52,091	52,091	Muebles y Enseres	R	GESTION GENERAL	51907254	LOZANO TALERÓ ELVIRA
66314	PAPELERA METALICA PARA PISO	52,091	52,091	Muebles y Enseres	R	GESTION GENERAL	1033682061	VALENCIA OSPINA VIVIANA
66312	PAPELERA METALICA PARA PISO	52,091	52,091	Muebles y Enseres	R	GESTION GENERAL	79987115	CRUZ CASTELLANOS FRANCISCO JAVIER
66310	PAPELERA METALICA PARA PISO	52,091	52,091	Muebles y Enseres	R	GESTION GENERAL	80169853	ARIZA BAUTISTA ANDRES ROBERTO
66304	PAPELERA METALICA PARA PISO	52,091	52,091	Muebles y Enseres	R	GESTION GENERAL	1049602228	GARCIA TORRES FELIPE
66302	PAPELERA METALICA PARA PISO	52,091	52,091	Muebles y Enseres	R	GESTION GENERAL	79756896	CORREA ARIZA OSCAR SNEIDER
66300	PAPELERA METALICA PARA PISO	52,091	52,091	Muebles y Enseres	R	GESTION GENERAL	1033694317	OSPINA BAEZ DIEGO FERNANDO
66298	PAPELERA METALICA PARA PISO	52,091	52,091	Muebles y Enseres	R	GESTION GENERAL	30326671	SERNA VILLA JENNY LILIANA
66296	PAPELERA METALICA PARA PISO	52,091	52,091	Muebles y Enseres	R	GESTION GENERAL	52109394	ROJAS LAGOS MARITZA
66295	PAPELERA METALICA PARA PISO	52,091	52,091	Muebles y Enseres	R	GESTION GENERAL	1033682061	VALENCIA OSPINA VIVIANA
66292	PAPELERA METALICA PARA PISO	52,091	52,091	Muebles y Enseres	R	GESTION GENERAL	7170477	FORERO SANCHEZ LELIS FRANCISCO
66290	PAPELERA METALICA PARA PISO	52,091	52,091	Muebles y Enseres	R	GESTION GENERAL	80050142	CAMPOS FRANCO WILSON ROLANDO
66288	PAPELERA METALICA PARA PISO	52,091	52,091	Muebles y Enseres	R	GESTION GENERAL	20441282	ROJAS BAQUERO ROSA STELLA
66286	PAPELERA METALICA PARA PISO	52,091	52,091	Muebles y Enseres	R	GESTION GENERAL	38211678	PRADO ARGUELLO CARMEN LUCIA
66284	PAPELERA METALICA PARA PISO	52,091	52,091	Muebles y Enseres	R	GESTION GENERAL	72251494	QUIJANO JUVIANO JOSE RAFAEL
66282	PAPELERA METALICA PARA PISO	52,091	52,091	Muebles y Enseres	R	GESTION GENERAL	51556597	GUERRERO GUERRERO ROSALBA

66280	PAPELERA METALICA PARA PISO	52,091	52,091	Muebles y Enseres	R	GESTION GENERAL	19385797	POLANCO ZAMBRANO JUAN CARLOS
66279	PAPELERA METALICA PARA PISO	52,091	52,091	Muebles y Enseres	R	GESTION GENERAL	1023014619	RAMIREZ JUAN CARLOS
66277	PAPELERA METALICA PARA PISO	52,091	52,091	Muebles y Enseres	R	GESTION GENERAL	53905545	CRISPIN AMOROCHO GLORIA PATRICIA
66275	PAPELERA METALICA PARA PISO	52,091	52,091	Muebles y Enseres	R	GESTION GENERAL	19419246	GOMEZ TRUJILLO ALVARO DE FATIMA
66273	PAPELERA METALICA PARA PISO	52,091	52,091	Muebles y Enseres	R	GESTION GENERAL	51654532	PINTO CASTILLO YOLANDA
66271	PAPELERA METALICA PARA PISO	52,091	52,091	Muebles y Enseres	R	GESTION GENERAL	79294310	LOPEZ AMANTE HERMAN ANTONIO
66269	PAPELERA METALICA PARA PISO	52,091	52,091	Muebles y Enseres	R	GESTION GENERAL	51857834	CEBALLOS BAHAMON CLAUDIA
66267	PAPELERA METALICA PARA PISO	52,091	52,091	Muebles y Enseres	R	GESTION GENERAL	80091143	RIVERA HERNANDEZ JOHAN MANUEL
66265	PAPELERA METALICA PARA PISO	52,091	52,091	Muebles y Enseres	R	GESTION GENERAL	19251437	SALGADO GARCIA JORGE ALBERTO
66263	PAPELERA METALICA PARA PISO	52,091	52,091	Muebles y Enseres	R	GESTION GENERAL	23495471	SERNA MURCIA OLGA PATRICIA
66261	PAPELERA METALICA PARA PISO	52,091	52,091	Muebles y Enseres	R	GESTION GENERAL	1049623767	FRANCO MOLINA LILIANA PAOLA
66259	PAPELERA METALICA PARA PISO	52,091	52,091	Muebles y Enseres	R	GESTION GENERAL	34551381	TRUJILLO RIVERA NOHORA ALIDA
66257	PAPELERA METALICA PARA PISO	52,091	52,091	Muebles y Enseres	R	GESTION GENERAL	7176062	RODRIGUEZ ABRIL JUAN PABLO
66255	PAPELERA METALICA PARA PISO	52,091	52,091	Muebles y Enseres	R	GESTION GENERAL	40015654	SANDOVAL GOMEZ MARIA CONSUELO
66253	PAPELERA METALICA PARA PISO	52,091	52,091	Muebles y Enseres	R	GESTION GENERAL	51659501	SIERRA ARIZA MARIA NOHORA
66251	PAPELERA METALICA PARA PISO	52,091	52,091	Muebles y Enseres	R	GESTION GENERAL	1020723343	BOTERO HENAO MARIANA
66450	PAPELERA METALICA PARA PISO	52,091	52,091	Muebles y Enseres	R	GESTION GENERAL	900457461	MINISTERIO DE JUSTICIA Y DEL DERECHO
66448	PAPELERA METALICA PARA PISO	52,091	52,091	Muebles y Enseres	R	GESTION GENERAL	52559675	VELA DIAZ CLAUDIA MAYELLY
66446	PAPELERA METALICA PARA PISO	52,091	52,091	Muebles y Enseres	R	GESTION GENERAL	52749515	ORTEGA ARDILA YEIMY ALEXANDRA
66444	PAPELERA METALICA PARA PISO	52,091	52,091	Muebles y Enseres	R	GESTION GENERAL	33375329	DIAZ ULLOA CLAUDIA MILENA
66442	PAPELERA METALICA PARA PISO	52,091	52,091	Muebles y Enseres	R	GESTION GENERAL	52249070	RUIZ HUERTAS NORMA MARITZA
66436	PAPELERA METALICA PARA PISO	52,091	52,091	Muebles y Enseres	R	GESTION GENERAL	52559675	VELA DIAZ CLAUDIA MAYELLY
66434	PAPELERA METALICA PARA PISO	52,091	52,091	Muebles y Enseres	R	GESTION GENERAL	79270540	PEDRAZA HECTOR HENRY
66432	PAPELERA METALICA PARA PISO	52,091	52,091	Muebles y Enseres	R	GESTION GENERAL	53072251	SALCEDO PEREZ YUDI CEDMIT
66430	PAPELERA METALICA PARA PISO	52,091	52,091	Muebles y Enseres	R	GESTION GENERAL	33375329	DIAZ ULLOA CLAUDIA MILENA
66428	PAPELERA METALICA PARA PISO	52,091	52,091	Muebles y Enseres	R	GESTION GENERAL	53119794	GARCIA CORREA VIVIAN
66426	PAPELERA METALICA PARA PISO	52,091	52,091	Muebles y Enseres	R	GESTION GENERAL	53905545	CRISPIN AMOROCHO GLORIA PATRICIA
66424	PAPELERA METALICA PARA PISO	52,091	52,091	Muebles y Enseres	R	GESTION GENERAL	31875329	BASTIDAS PANTOJA RUTH GABRIELA
66656	PAPELERA METALICA PARA PISO	52,091	52,091	Muebles y Enseres	R	GESTION GENERAL	1110473506	AGUDELO CARVAJAL KATHERINE ROCIO
66591	PAPELERA METALICA PARA PISO	52,091	52,091	Muebles y Enseres	R	GESTION GENERAL	1088297683	MONCADA RUBIO ANA MARIA
66589	PAPELERA METALICA PARA PISO	52,091	52,091	Muebles y Enseres	R	GESTION GENERAL	65696224	CASABIANCA HERNANDEZ PATRICIA
66587	PAPELERA METALICA PARA PISO	52,091	52,091	Muebles y Enseres	R	GESTION GENERAL	900457461	MINISTERIO DE JUSTICIA Y DEL DERECHO

66585	PAPELERA METALICA PARA PISO	52,091	52,091	Muebles y Enseres	R	GESTION GENERAL	900457461	MINISTERIO DE JUSTICIA Y DEL DERECHO
66583	PAPELERA METALICA PARA PISO	52,091	52,091	Muebles y Enseres	R	GESTION GENERAL	94456251	OSPINA MAURICIO ERNESTO
66581	PAPELERA METALICA PARA PISO	52,091	52,091	Muebles y Enseres	R	GESTION GENERAL	79057354	CONTRERAS RODRIGUEZ LEVY ORLANDO
66579	PAPELERA METALICA PARA PISO	52,091	52,091	Muebles y Enseres	R	GESTION GENERAL	900457461	MINISTERIO DE JUSTICIA Y DEL DERECHO
66577	PAPELERA METALICA PARA PISO	52,091	52,091	Muebles y Enseres	R	GESTION GENERAL	900457461	MINISTERIO DE JUSTICIA Y DEL DERECHO
66575	PAPELERA METALICA PARA PISO	52,091	52,091	Muebles y Enseres	R	GESTION GENERAL	2977497	CHIBUQUE RUIZ GERMAN ENRIQUE
66573	PAPELERA METALICA PARA PISO	52,091	52,091	Muebles y Enseres	R	GESTION GENERAL	900457461	MINISTERIO DE JUSTICIA Y DEL DERECHO
66571	PAPELERA METALICA PARA PISO	52,091	52,091	Muebles y Enseres	R	GESTION GENERAL	46355376	RICAUARTE ALDANA ADRIANA
66569	PAPELERA METALICA PARA PISO	52,091	52,091	Muebles y Enseres	R	GESTION GENERAL	22668080	BADILLO DE LA HOZ JOHANNA
66567	PAPELERA METALICA PARA PISO	52,091	52,091	Muebles y Enseres	R	GESTION GENERAL	900457461	MINISTERIO DE JUSTICIA Y DEL DERECHO
66565	PAPELERA METALICA PARA PISO	52,091	52,091	Muebles y Enseres	R	GESTION GENERAL	52975798	CORTES LOZANO GERLY LORENA
66563	PAPELERA METALICA PARA PISO	52,091	52,091	Muebles y Enseres	R	GESTION GENERAL	31838623	PALACIO CEPEDA MARISOL
66561	PAPELERA METALICA PARA PISO	52,091	52,091	Muebles y Enseres	R	GESTION GENERAL	51821328	MOLINA BEJARANO LUZ MARY
66559	PAPELERA METALICA PARA PISO	52,091	52,091	Muebles y Enseres	R	GESTION GENERAL	31852946	CASTELBLANCO BURGOS ANA BEATRIZ
66557	PAPELERA METALICA PARA PISO	52,091	52,091	Muebles y Enseres	R	GESTION GENERAL	900457461	MINISTERIO DE JUSTICIA Y DEL DERECHO
66555	PAPELERA METALICA PARA PISO	52,091	52,091	Muebles y Enseres	R	GESTION GENERAL	22802589	ZAMBRANO AGUILAR NERY MARLYTH
66553	PAPELERA METALICA PARA PISO	52,091	52,091	Muebles y Enseres	R	GESTION GENERAL	41561405	HERRERA AMINTA
66551	PAPELERA METALICA PARA PISO	52,091	52,091	Muebles y Enseres	R	GESTION GENERAL	73578656	MEJIA OLARTE CARLOS MARIO
66549	PAPELERA METALICA PARA PISO	52,091	52,091	Muebles y Enseres	R	GESTION GENERAL	36995987	PAREDES ROSERO MARTHA DEL CARMEN
66547	PAPELERA METALICA PARA PISO	52,091	52,091	Muebles y Enseres	R	GESTION GENERAL	900457461	MINISTERIO DE JUSTICIA Y DEL DERECHO
66545	PAPELERA METALICA PARA PISO	52,091	52,091	Muebles y Enseres	R	GESTION GENERAL	900457461	MINISTERIO DE JUSTICIA Y DEL DERECHO
66543	PAPELERA METALICA PARA PISO	52,091	52,091	Muebles y Enseres	R	GESTION GENERAL	52380003	ROSADO BAYONA ZULEMA AURORA
66541	PAPELERA METALICA PARA PISO	52,091	52,091	Muebles y Enseres	R	GESTION GENERAL	52257350	DIAZ GOMEZ CATALINA
66539	PAPELERA METALICA PARA PISO	52,091	52,091	Muebles y Enseres	R	GESTION GENERAL	25518075	ENRIQUEZ VEGA ESPERANZA
66533	PAPELERA METALICA PARA PISO	52,091	52,091	Muebles y Enseres	R	GESTION GENERAL	19251437	SALGADO GARCIA JORGE ALBERTO
66531	PAPELERA METALICA PARA PISO	52,091	52,091	Muebles y Enseres	R	GESTION GENERAL	900457461	MINISTERIO DE JUSTICIA Y DEL DERECHO
66529	PAPELERA METALICA PARA PISO	52,091	52,091	Muebles y Enseres	R	GESTION GENERAL	46370301	PRADA CORREDOR ANGELA MARIA
66527	PAPELERA METALICA PARA PISO	52,091	52,091	Muebles y Enseres	R	GESTION GENERAL	900457461	MINISTERIO DE JUSTICIA Y DEL DERECHO
66525	PAPELERA METALICA PARA PISO	52,091	52,091	Muebles y Enseres	R	GESTION GENERAL	35263272	VELASQUEZ GRANADOS ANGELICA ISABEL
66523	PAPELERA METALICA PARA PISO	52,091	52,091	Muebles y Enseres	R	GESTION GENERAL	1015415134	LOZANO NICOLAS SANTIAGO
66522	PAPELERA METALICA PARA PISO	52,091	52,091	Muebles y Enseres	R	GESTION GENERAL	33378310	DUCON CASTAÑEDA LILIANA ANDREA

66520	PAPELERA METALICA PARA PISO	52,091	52,091	Muebles y Enseres	R	GESTION GENERAL	1010196543	RODRIGUEZ RUEDA YENNI CAROLINA
66518	PAPELERA METALICA PARA PISO	52,091	52,091	Muebles y Enseres	R	GESTION GENERAL	3017476	GUAUTA RINCON LIBARDO
66517	PAPELERA METALICA PARA PISO	52,091	52,091	Muebles y Enseres	R	GESTION GENERAL	30732691	CORDOBA ANGULO MARCELA
66515	PAPELERA METALICA PARA PISO	52,091	52,091	Muebles y Enseres	R	GESTION GENERAL	1049611151	MARTHA CATALINA RODRIGUEZ CERVANTES
66510	PAPELERA METALICA PARA PISO	52,091	52,091	Muebles y Enseres	R	GESTION GENERAL	900457461	MINISTERIO DE JUSTICIA Y DEL DERECHO
66508	PAPELERA METALICA PARA PISO	52,091	52,091	Muebles y Enseres	R	GESTION GENERAL	41650481	TRUJILLO PINEDA GIOMAR
67205	PAPELERA METALICA PARA PISO	52,091	52,091	Muebles y Enseres	R	GESTION GENERAL	900457461	MINISTERIO DE JUSTICIA Y DEL DERECHO
67204	PAPELERA METALICA PARA PISO	52,091	52,091	Muebles y Enseres	R	GESTION GENERAL	52356025	RODRIGUEZ CHACON DIANA XIMENA
67202	PAPELERA METALICA PARA PISO	52,091	52,091	Muebles y Enseres	R	GESTION GENERAL	52421045	ESPITIA MORENO ADRIANA MARIA
66811	PAPELERA METALICA PARA PISO	52,091	52,091	Muebles y Enseres	R	GESTION GENERAL	51624961	GÓMEZ PATIÑO GLORIA MERCEDES
66804	PAPELERA METALICA PARA PISO	52,091	52,091	Muebles y Enseres	R	GESTION GENERAL	1018427531	RINCÓN AGUDELO ADRIANA ROCIO
66801	PAPELERA METALICA PARA PISO	52,091	52,091	Muebles y Enseres	R	GESTION GENERAL	79904796	CUESTA SIMANCA ARLEYS
66781	PAPELERA METALICA PARA PISO	52,091	52,091	Muebles y Enseres	R	GESTION GENERAL	19419246	GOMEZ TRUJILLO ALVARO DE FATIMA
66777	PAPELERA METALICA PARA PISO	52,091	52,091	Muebles y Enseres	R	GESTION GENERAL	53154074	SAENZ ROJAS JULLY CAROLINA
66776	PAPELERA METALICA PARA PISO	52,091	52,091	Muebles y Enseres	R	GESTION GENERAL	900457461	MINISTERIO DE JUSTICIA Y DEL DERECHO
73218	PAPELERA METALICA PARA PISO	52,091	52,091	Muebles y Enseres	R	GESTION GENERAL	92512746	FUNEZ RIVERA REINALDO DE JESUS
73128	PAPELERA METALICA PARA PISO	52,091	52,091	Muebles y Enseres	R	GESTION GENERAL	19251437	SALGADO GARCIA JORGE ALBERTO
73127	PAPELERA METALICA PARA PISO	52,091	52,091	Muebles y Enseres	R	GESTION GENERAL	52109394	ROJAS LAGOS MARITZA
73126	PAPELERA METALICA PARA PISO	52,091	52,091	Muebles y Enseres	R	GESTION GENERAL	80280156	ORDOÑEZ MAURICIO
73124	PAPELERA METALICA PARA PISO	52,091	52,091	Muebles y Enseres	R	GESTION GENERAL	1015419307	PARRA NORATO JORGE ALBERTO
73123	PAPELERA METALICA PARA PISO	52,091	52,091	Muebles y Enseres	R	GESTION GENERAL	79683754	QUIROGA MONROY JORGE ENRIQUE
73121	PAPELERA METALICA PARA PISO	52,091	52,091	Muebles y Enseres	R	GESTION GENERAL	80176914	CALDERON CUEVAS DELIO ALEXANDER
73120	PAPELERA METALICA PARA PISO	52,091	52,091	Muebles y Enseres	R	GESTION GENERAL	52018446	TORRES RIOS SANDRA PATRICIA
73119	PAPELERA METALICA PARA PISO	52,091	52,091	Muebles y Enseres	R	GESTION GENERAL	52018446	TORRES RIOS SANDRA PATRICIA
73118	PAPELERA METALICA PARA PISO	52,091	52,091	Muebles y Enseres	R	GESTION GENERAL	52018446	TORRES RIOS SANDRA PATRICIA
73117	PAPELERA METALICA PARA PISO	52,091	52,091	Muebles y Enseres	R	GESTION GENERAL	19460008	CEBALLOS RIAÑO ORLANDO EXEQUIEL
73116	PAPELERA METALICA PARA PISO	52,091	52,091	Muebles y Enseres	R	GESTION GENERAL	1022979293	ANZA ESTUPIÑAN FABIAN OSWALDO
73115	PAPELERA METALICA PARA PISO	52,091	52,091	Muebles y Enseres	R	GESTION GENERAL	52770868	RODRIGUEZ MARTINEZ ANGELA MARCELA
73114	PAPELERA METALICA PARA PISO	52,091	52,091	Muebles y Enseres	R	GESTION GENERAL	52018446	TORRES RIOS SANDRA PATRICIA
73113	PAPELERA METALICA PARA PISO	52,091	52,091	Muebles y Enseres	R	GESTION GENERAL	51776071	BRÍÑEZ GOMEZ CARMEN GLORIA
73112	PAPELERA METALICA PARA PISO	52,091	52,091	Muebles y Enseres	R	GESTION GENERAL	900457461	MINISTERIO DE JUSTICIA Y DEL DERECHO
73111	PAPELERA METALICA PARA PISO	52,091	52,091	Muebles y Enseres	R	GESTION GENERAL	33367694	GAONA CIFUENTES NATALIA
73110	PAPELERA METALICA PARA PISO	52,091	52,091	Muebles y Enseres	R	GESTION GENERAL	85164473	VILLARRUEL LIDUEÑA LUIS ALBERTO

73109	PAPELERA METALICA PARA PISO	52,091	52,091	Muebles y Enseres	R	GESTION GENERAL	7176062	RODRIGUEZ ABRIL JUAN PABLO
73108	PAPELERA METALICA PARA PISO	52,091	52,091	Muebles y Enseres	R	GESTION GENERAL	52848050	SORIANO MONTERO SANDRA MILENA
73107	PAPELERA METALICA PARA PISO	52,091	52,091	Muebles y Enseres	R	GESTION GENERAL	33702037	BUITRAGO PACHON SANDRA LILIANA
73106	PAPELERA METALICA PARA PISO	52,091	52,091	Muebles y Enseres	R	GESTION GENERAL	79649282	CAMACHO ESGUERRA LUIS ANTONIO
73105	PAPELERA METALICA PARA PISO	52,091	52,091	Muebles y Enseres	R	GESTION GENERAL	900457461	MINISTERIO DE JUSTICIA Y DEL DERECHO
73104	PAPELERA METALICA PARA PISO	52,091	52,091	Muebles y Enseres	R	GESTION GENERAL	900457461	MINISTERIO DE JUSTICIA Y DEL DERECHO
73103	PAPELERA METALICA PARA PISO	52,091	52,091	Muebles y Enseres	R	GESTION GENERAL	900457461	MINISTERIO DE JUSTICIA Y DEL DERECHO
73102	PAPELERA METALICA PARA PISO	52,091	52,091	Muebles y Enseres	R	GESTION GENERAL	900457461	MINISTERIO DE JUSTICIA Y DEL DERECHO
73101	PAPELERA METALICA PARA PISO	52,091	52,091	Muebles y Enseres	R	GESTION GENERAL	900457461	MINISTERIO DE JUSTICIA Y DEL DERECHO
73100	PAPELERA METALICA PARA PISO	52,091	52,091	Muebles y Enseres	R	GESTION GENERAL	900457461	MINISTERIO DE JUSTICIA Y DEL DERECHO
73099	PAPELERA METALICA PARA PISO	52,091	52,091	Muebles y Enseres	R	GESTION GENERAL	900457461	MINISTERIO DE JUSTICIA Y DEL DERECHO
73098	PAPELERA METALICA PARA PISO	52,091	52,091	Muebles y Enseres	R	GESTION GENERAL	900457461	MINISTERIO DE JUSTICIA Y DEL DERECHO
73097	PAPELERA METALICA PARA PISO	52,091	52,091	Muebles y Enseres	R	GESTION GENERAL	900457461	MINISTERIO DE JUSTICIA Y DEL DERECHO
73096	PAPELERA METALICA PARA PISO	52,091	52,091	Muebles y Enseres	R	GESTION GENERAL	900457461	MINISTERIO DE JUSTICIA Y DEL DERECHO
73095	PAPELERA METALICA PARA PISO	52,091	52,091	Muebles y Enseres	R	GESTION GENERAL	900457461	MINISTERIO DE JUSTICIA Y DEL DERECHO
73093	PAPELERA METALICA PARA PISO	52,091	52,091	Muebles y Enseres	R	GESTION GENERAL	51776071	BRÍÑEZ GOMEZ CARMEN GLORIA
73092	PAPELERA METALICA PARA PISO	52,091	52,091	Muebles y Enseres	R	GESTION GENERAL	19251437	SALGADO GARCIA JORGE ALBERTO
72964	PAPELERA METALICA PARA PISO	52,091	52,091	Muebles y Enseres	R	GESTION GENERAL	12542357	VEGA RODRIGUEZ LUIS EDUARDO
72963	PAPELERA METALICA PARA PISO	52,091	52,091	Muebles y Enseres	R	GESTION GENERAL	52109394	ROJAS LAGOS MARITZA
72794	PAPELERA METALICA PARA PISO	52,091	52,091	Muebles y Enseres	R	GESTION GENERAL	12549930	BARROS ACOSTA JAVIER
72793	PAPELERA METALICA PARA PISO	52,091	52,091	Muebles y Enseres	R	GESTION GENERAL	19305971	RINCON ROJAS BENITO
72792	PAPELERA METALICA PARA PISO	52,091	52,091	Muebles y Enseres	R	GESTION GENERAL	9526647	PAVA PAVA CARLOS ALBERTO
72791	PAPELERA METALICA PARA PISO	52,091	52,091	Muebles y Enseres	R	GESTION GENERAL	33153234	RODRIGUEZ RUTH TERESA
72767	PAPELERA METALICA PARA PISO	52,091	52,091	Muebles y Enseres	R	GESTION GENERAL	51934876	RAMIREZ CARREÑO FLOR ALBA
66766	SILLA INTERLOCUTORA	99,528	99,528	Muebles y Enseres	R	GESTION GENERAL	52109394	ROJAS LAGOS MARITZA
66765	SILLA INTERLOCUTORA	99,528	99,528	Muebles y Enseres	R	GESTION GENERAL	52109394	ROJAS LAGOS MARITZA
66349	SILLA GRIRATORIA GRADUABLE	276,688	276,688	Muebles y Enseres	R	GESTION GENERAL	13823216	ACOSTA TARAZONA SEVERO ARIZA BAUTISTA ANDRES ROBERTO
66648	SILLA GERENCIAL CON RUEDAS	569,300	569,300	Muebles y Enseres	R	GESTION GENERAL	80169853	REDONDO VARGAS MONICA ALEXANDRA
66647	SILLA GERENCIAL CON RUEDAS	569,300	569,300	Muebles y Enseres	R	GESTION GENERAL	52898829	RUIZ HUERTAS NORMA MARITZA
66645	SILLA GERENCIAL CON RUEDAS	569,300	569,300	Muebles y Enseres	R	GESTION GENERAL	52249070	ROJAS LAGOS MARITZA
66644	SILLA GERENCIAL CON RUEDAS	569,300	569,300	Muebles y Enseres	R	GESTION GENERAL	52109394	CERON BARON GONZALO OMAR
66643	SILLA GERENCIAL CON RUEDAS	569,300	569,300	Muebles y Enseres	R	GESTION GENERAL	9529055	MINISTERIO DE JUSTICIA Y DEL DERECHO
65839	PUESTO SENCILLO DE TRABAJO MODULAR RECTO OFICINA ABIERTA	796,224	796,224	Muebles y Enseres	R	GESTION GENERAL	900457461	MINISTERIO DE JUSTICIA Y DEL DERECHO
65838	PUESTO SENCILLO DE TRABAJO MODULAR RECTO OFICINA ABIERTA	796,224	796,224	Muebles y Enseres	R	GESTION GENERAL	900457461	MINISTERIO DE JUSTICIA Y DEL DERECHO

65837	PUESTO SENCILLO DE TRABAJO MODULAR RECTO OFICINA ABIERTA	796,224	796,224	Muebles y Enseres	R	GESTION GENERAL	900457461	MINISTERIO DE JUSTICIA Y DEL DERECHO
65836	PUESTO SENCILLO DE TRABAJO MODULAR RECTO OFICINA ABIERTA	796,224	796,224	Muebles y Enseres	R	GESTION GENERAL	900457461	MINISTERIO DE JUSTICIA Y DEL DERECHO
65835	PUESTO SENCILLO DE TRABAJO MODULAR RECTO OFICINA ABIERTA	796,224	796,224	Muebles y Enseres	R	GESTION GENERAL	900457461	MINISTERIO DE JUSTICIA Y DEL DERECHO
66516	SILLA OPERATIVA ERGONÓMICA GRADUABLE CON RUEDAS	260,763	260,763	Muebles y Enseres	R	GESTION GENERAL	79952671	SANCHEZ TORRES JULIAN ANDRES
66501	SILLA OPERATIVA ERGONÓMICA GRADUABLE CON RUEDAS	260,763	260,763	Muebles y Enseres	R	GESTION GENERAL	51673162	GAMERO TORRES ILSE
66471	SILLA OPERATIVA ERGONÓMICA GRADUABLE CON RUEDAS	260,763	260,763	Muebles y Enseres	R	GESTION GENERAL	60447761	ZAMBRANO PARRA DIANA CAROLINA
66445	SILLA OPERATIVA ERGONÓMICA GRADUABLE CON RUEDAS	260,763	260,763	Muebles y Enseres	R	GESTION GENERAL	1032388589	CHAVES LUNA ERIKA TATIANA
66661	SILLA OPERATIVA ERGONÓMICA GRADUABLE CON RUEDAS	260,763	260,763	Muebles y Enseres	R	GESTION GENERAL	51741766	LOPEZ CASTAÑO GLADYS CONSUELO
66651	SILLA OPERATIVA ERGONÓMICA GRADUABLE CON RUEDAS	260,763	260,763	Muebles y Enseres	R	GESTION GENERAL	52975798	CORTES LOZANO GERLY LORENA
66650	SILLA OPERATIVA ERGONÓMICA GRADUABLE CON RUEDAS	260,763	260,763	Muebles y Enseres	R	GESTION GENERAL	19385797	POLANCO ZAMBRANO JUAN CARLOS
66584	SILLA OPERATIVA ERGONÓMICA GRADUABLE CON RUEDAS	260,763	260,763	Muebles y Enseres	R	GESTION GENERAL	1020748884	ROMERO SOTO DANIELA
66582	SILLA OPERATIVA ERGONÓMICA GRADUABLE CON RUEDAS	260,763	260,763	Muebles y Enseres	R	GESTION GENERAL	51952859	RONCANCIO GIRALDO CAROLINA
66576	SILLA OPERATIVA ERGONÓMICA GRADUABLE CON RUEDAS	260,763	260,763	Muebles y Enseres	R	GESTION GENERAL	1088256158	MARULANDA MARIANA
66537	PAPELERA METALICA PARA PISO	52,091	52,091	Muebles y Enseres	R	GESTION GENERAL	36995987	PAEDES ROSERO MARTHA DEL CARMEN
67220	SILLA OPERATIVA ERGONÓMICA GRADUABLE CON RUEDAS	260,763	260,763	Muebles y Enseres	R	GESTION GENERAL	53154074	SAENZ ROJAS JULY CAROLINA
67219	SILLA OPERATIVA ERGONÓMICA GRADUABLE CON RUEDAS	260,763	260,763	Muebles y Enseres	R	GESTION GENERAL	37843423	GONZALEZ MILLARES TANIA
66810	SILLA OPERATIVA ERGONÓMICA GRADUABLE CON RUEDAS	260,763	260,763	Muebles y Enseres	R	GESTION GENERAL	51660416	MONTOYA CARDONA LUZ MERY
66805	SILLA OPERATIVA ERGONÓMICA GRADUABLE CON RUEDAS	260,763	260,763	Muebles y Enseres	R	GESTION GENERAL	26201418	OTERO MENDOZA MARIA MARGARITA
66802	SILLA OPERATIVA ERGONÓMICA GRADUABLE CON RUEDAS	260,763	260,763	Muebles y Enseres	R	GESTION GENERAL	39533489	DUARTE ZAPATA FLORALBA
66774	SILLA OPERATIVA ERGONÓMICA GRADUABLE CON RUEDAS	260,763	260,763	Muebles y Enseres	R	GESTION GENERAL	51812460	SAENZ PARRA MYRIAM ANDREA
66772	SILLA OPERATIVA ERGONÓMICA GRADUABLE CON RUEDAS	260,763	260,763	Muebles y Enseres	R	GESTION GENERAL	39671359	GONZALEZ BOGOTA MARLENY
66771	SILLA OPERATIVA ERGONÓMICA GRADUABLE CON RUEDAS	260,763	260,763	Muebles y Enseres	R	GESTION GENERAL	24162561	SOLER GIL MARTHA CECILIA
66769	SILLA OPERATIVA ERGONÓMICA GRADUABLE CON RUEDAS	260,763	260,763	Muebles y Enseres	R	GESTION GENERAL	51660416	MONTOYA CARDONA LUZ MERY
66768	SILLA OPERATIVA ERGONÓMICA GRADUABLE CON RUEDAS	260,763	260,763	Muebles y Enseres	R	GESTION GENERAL	23495471	SERNA MURCIA OLGA PATRICIA
66762	SILLA OPERATIVA ERGONÓMICA GRADUABLE CON RUEDAS	260,763	260,763	Muebles y Enseres	R	GESTION GENERAL	7170477	FORERO SANCHEZ LEUIS FRANCISCO
66758	SILLA OPERATIVA ERGONÓMICA GRADUABLE CON RUEDAS	260,763	260,763	Muebles y Enseres	R	GESTION GENERAL	1136888167	MARTINEZ GUANA PAMELA
66756	SILLA OPERATIVA ERGONÓMICA GRADUABLE CON RUEDAS	260,763	260,763	Muebles y Enseres	R	GESTION GENERAL	12542357	VEGA RODRIGUEZ LUIS EDUARDO
66641	PUESTO SENCILLO DE TRABAJO MODULAR RECTO OFICINA ABIERTA	796,224	796,224	Muebles y Enseres	R	GESTION GENERAL	900457461	MINISTERIO DE JUSTICIA Y DEL DERECHO
66640	PUESTO SENCILLO DE TRABAJO MODULAR RECTO OFICINA ABIERTA	796,224	796,224	Muebles y Enseres	R	GESTION GENERAL	900457461	MINISTERIO DE JUSTICIA Y DEL DERECHO
66639	PUESTO SENCILLO DE TRABAJO MODULAR RECTO OFICINA ABIERTA	796,224	796,224	Muebles y Enseres	R	GESTION GENERAL	900457461	MINISTERIO DE JUSTICIA Y DEL DERECHO
66638	PUESTO SENCILLO DE TRABAJO MODULAR RECTO OFICINA ABIERTA	796,224	796,224	Muebles y Enseres	R	GESTION GENERAL	900457461	MINISTERIO DE JUSTICIA Y DEL DERECHO
66637	PUESTO SENCILLO DE TRABAJO MODULAR RECTO OFICINA ABIERTA	796,224	796,224	Muebles y Enseres	R	GESTION GENERAL	900457461	MINISTERIO DE JUSTICIA Y DEL DERECHO
66636	PUESTO SENCILLO DE TRABAJO MODULAR RECTO OFICINA ABIERTA	796,224	796,224	Muebles y Enseres	R	GESTION GENERAL	900457461	MINISTERIO DE JUSTICIA Y DEL DERECHO

66635	PUESTO SENCILLO DE TRABAJO MODULAR RECTO OFICINA ABIERTA	796,224	796,224	Muebles y Enseres	R	GESTION GENERAL	900457461	MINISTERIO DE JUSTICIA Y DEL DERECHO
66634	PUESTO SENCILLO DE TRABAJO MODULAR RECTO OFICINA ABIERTA	796,224	796,224	Muebles y Enseres	R	GESTION GENERAL	900457461	MINISTERIO DE JUSTICIA Y DEL DERECHO
66633	PUESTO DOBLE DE TRABAJO MODULAR RECTO OFICINA ABIERTA	1,592,448	439,250	Muebles y Enseres	R	GESTION GENERAL	900457461	MINISTERIO DE JUSTICIA Y DEL DERECHO
66632	PUESTO DOBLE DE TRABAJO MODULAR RECTO OFICINA ABIERTA	1,592,448	439,250	Muebles y Enseres	R	GESTION GENERAL	900457461	MINISTERIO DE JUSTICIA Y DEL DERECHO
66631	PUESTO DOBLE DE TRABAJO MODULAR RECTO OFICINA ABIERTA	1,592,448	439,250	Muebles y Enseres	R	GESTION GENERAL	900457461	MINISTERIO DE JUSTICIA Y DEL DERECHO
66630	PUESTO DOBLE DE TRABAJO MODULAR RECTO OFICINA ABIERTA	1,592,448	439,250	Muebles y Enseres	R	GESTION GENERAL	900457461	MINISTERIO DE JUSTICIA Y DEL DERECHO
66629	PUESTO DOBLE DE TRABAJO MODULAR RECTO OFICINA ABIERTA	1,592,448	439,250	Muebles y Enseres	R	GESTION GENERAL	900457461	MINISTERIO DE JUSTICIA Y DEL DERECHO
66628	PUESTO DOBLE DE TRABAJO MODULAR RECTO OFICINA ABIERTA	1,592,448	439,250	Muebles y Enseres	R	GESTION GENERAL	900457461	MINISTERIO DE JUSTICIA Y DEL DERECHO
66627	PUESTO DOBLE DE TRABAJO MODULAR RECTO OFICINA ABIERTA	1,592,448	439,250	Muebles y Enseres	R	GESTION GENERAL	900457461	MINISTERIO DE JUSTICIA Y DEL DERECHO
66626	PUESTO DOBLE DE TRABAJO MODULAR RECTO OFICINA ABIERTA	1,592,448	439,250	Muebles y Enseres	R	GESTION GENERAL	900457461	MINISTERIO DE JUSTICIA Y DEL DERECHO
73165	SILLA OPERATIVA ERGONOMICA	260,763	260,763	Muebles y Enseres	R	GESTION GENERAL	53069524	ROJAS FORERO JEIMMY MELISSA
73163	SILLA OPERATIVA ERGONOMICA GRADUABLE CON RUEDAS	260,763	260,763	Muebles y Enseres	R	GESTION GENERAL	51953425	JIMENEZ RUBIO SANDRA
73162	SILLA OPERATIVA ERGONOMICA GRADUABLE CON RUEDAS	260,763	260,763	Muebles y Enseres	R	GESTION GENERAL	41650481	TRUJILLO PINEDA GIOMAR
73161	SILLA OPERATIVA ERGONOMICA GRADUABLE CON RUEDAS	260,763	260,763	Muebles y Enseres	R	GESTION GENERAL	79266569	DIAZ CELY RAFAEL ENRIQUE
73158	SILLA OPERATIVA ERGONOMICA GRADUABLE CON RUEDAS	260,763	260,763	Muebles y Enseres	R	GESTION GENERAL	59836714	CHAMORRO CILIMA LUZ AMPARO
73157	SILLA OPERATIVA ERGONOMICA GRADUABLE CON RUEDAS	260,763	260,763	Muebles y Enseres	R	GESTION GENERAL	51659501	SIERRA ARIZA MARIA NOHORA
73156	SILLA OPERATIVA ERGONOMICA GRADUABLE CON RUEDAS	260,763	260,763	Muebles y Enseres	R	GESTION GENERAL	52018446	TORRES RIOS SANDRA PATRICIA
73155	SILLA OPERATIVA ERGONOMICA GRADUABLE CON RUEDAS	260,763	260,763	Muebles y Enseres	R	GESTION GENERAL	51826918	BAUTISTA MUÑOZ CLAUDIA
73154	SILLA OPERATIVA ERGONOMICA GRADUABLE CON RUEDAS	260,763	260,763	Muebles y Enseres	R	GESTION GENERAL	80491361	MORA CALDERÓN OSCAR JAVIER
73153	SILLA OPERATIVA ERGONOMICA	260,763	260,763	Muebles y Enseres	R	GESTION GENERAL	51550243	OSPINA VALDERRAMA MARIA INES
73152	SILLA OPERATIVA ERGONOMICA GRADUABLE CON RUEDAS	260,763	260,763	Muebles y Enseres	R	GESTION GENERAL	52018446	TORRES RIOS SANDRA PATRICIA
73151	SILLA OPERATIVA ERGONOMICA	260,763	260,763	Muebles y Enseres	R	GESTION GENERAL	1022979293	ANZA ESTUPIÑAN FABIAN OSWALDO
73150	SILLA OPERATIVA ERGONOMICA GRADUABLE CON RUEDAS	260,763	260,763	Muebles y Enseres	R	GESTION GENERAL	80176914	CALDERON CUEVAS DELIO ALEXANDER
73149	SILLA OPERATIVA ERGONOMICA	260,763	260,763	Muebles y Enseres	R	GESTION GENERAL	52018446	TORRES RIOS SANDRA PATRICIA
73148	SILLA OPERATIVA ERGONOMICA GRADUABLE CON RUEDAS	260,763	260,763	Muebles y Enseres	R	GESTION GENERAL	1015419307	PARRA NORATO JORGE ALBERTO
73147	SILLA OPERATIVA GIRATORIA	260,763	260,763	Muebles y Enseres	R	GESTION GENERAL	33376331	YANQUEN ORTEGA ZAIDA LORENA
73144	SILLA OPERATIVA ERGONOMICA GRADUABLE CON RUEDAS	260,763	260,763	Muebles y Enseres	R	GESTION GENERAL	900457461	MINISTERIO DE JUSTICIA Y DEL DERECHO
73143	SILLA OPERATIVA ERGONOMICA GRADUABLE CON RUEDAS	260,763	260,763	Muebles y Enseres	R	GESTION GENERAL	900457461	MINISTERIO DE JUSTICIA Y DEL DERECHO
66125	PAPELERA METALICA PARA PISO	52,091	52,091	Muebles y Enseres	R	GESTION GENERAL	19330961	ROJAS PONTON EPIMENIO GONZALEZ BOGOTA
66123	PAPELERA METALICA PARA PISO	52,091	52,091	Muebles y Enseres	R	GESTION GENERAL	39671359	MARLENY DIAZ ULLOA CLAUDIA
66097	PAPELERA METALICA PARA PISO	52,091	52,091	Muebles y Enseres	R	GESTION GENERAL	33375329	MILENA DIAZ ULLOA CLAUDIA
66095	PAPELERA METALICA PARA PISO	52,091	52,091	Muebles y Enseres	R	GESTION GENERAL	33375329	MILENA DIAZ ULLOA CLAUDIA

66023	PAPELERA METALICA PARA PISO	52,091	52,091	Muebles y Enseres	R	GESTION GENERAL	80467462	AREVALO BARRERO NESTOR SANTIAGO
66021	PAPELERA METALICA PARA PISO	52,091	52,091	Muebles y Enseres	R	GESTION GENERAL	84101641	ACOSTA MAESTRE ROBERTO CARLOS
66020	SILLA OPERATIVA ERGONÓMICA GRADUABLE CON RUEDAS	245,688	245,688	Muebles y Enseres	R	GESTION GENERAL	24176559	MOLANO ORTIZ NOHORA YANETH
66016	SILLA OPERATIVA ERGONÓMICA GRADUABLE CON RUEDAS	245,688	245,688	Muebles y Enseres	R	GESTION GENERAL	79608346	CRUZ CASTELLANO WILLIAM GUIOVANNI
65988	SILLA OPERATIVA ERGONÓMICA GRADUABLE CON RUEDAS	245,688	245,688	Muebles y Enseres	R	GESTION GENERAL	79249075	RAMIREZ ROJAS CARLOS ALBERTO
65962	CAMPERO CHEVROLET MODELO 2012 LINEA CAPTIVA SPORT CARROCERIA WAGON MCW 035	49,400,000	0	Terrestre Vehiculos	R	GESTION GENERAL	80117670	PATINO CUPRITA ALEX JHOAN
65961	TECLADO HP COMPAQ SERIAL No BDAEV0Q5Y4AF31	77,252	77,252	Equipos de Computación	R	GESTION GENERAL	53027881	GÓMEZ QUINTERO ANA MARÍA
65958	TECLADO HP COMPAQ	77,252	77,252	Equipos de Computación	R	GESTION GENERAL	41650481	TRUJILLO PINEDA GIOMAR
65701	HORNO MICROHONDAS	300,000	300,000	Maquinaria y Equipo de Restaurante y Cafetería	R	GESTION GENERAL	39671359	GONZALEZ BOGOTA MARLENY
65699	AIRE ACONDICIONADO TIPO CASSETTE DE 60.000 BTU A 220 VAC CONTROL REMOTO	5,237,400	1,582,859	Muebles y Enseres	R	GESTION GENERAL	900457461	MINISTERIO DE JUSTICIA Y DEL DERECHO
65668	DISCO DURO HP M6612 600 GB 6G SAS 15K 3.5 IN HDD	3,703,423	2,238,514	Equipos de Computación	R	GESTION GENERAL	79490820	FONSECA RUIZ JOSE ELIBERTO
66514	PAPELERA METALICA PARA PISO	52,091	52,091	Muebles y Enseres	R	GESTION GENERAL	65781194	CIFUENTES CHALARCA MONICA PAOLA
66408	TECLADO HP COMPAQ	77,252	77,252	Equipos de Computación	R	GESTION GENERAL	39627376	BAQUERO LEON LUZ FRANCY
66440	PAPELERA METALICA PARA PISO	52,091	52,091	Muebles y Enseres	R	GESTION GENERAL	31838623	PALACIO CEPEDA MARISOL
66438	PAPELERA METALICA PARA PISO	52,091	52,091	Muebles y Enseres	R	GESTION GENERAL	54257703	MOSQUERA CORDOBA INDIRA YUETH
66414	PAPELERA METALICA PARA PISO	52,091	52,091	Muebles y Enseres	R	GESTION GENERAL	51600282	SANCHEZ AVILA SOL ESMERALDA
66412	PAPELERA METALICA PARA PISO	52,091	52,091	Muebles y Enseres	R	GESTION GENERAL	33367694	GAONA CIFUENTES NATALIA
66332	PAPELERA METALICA PARA PISO	52,091	52,091	Muebles y Enseres	R	GESTION GENERAL	52117296	RODRIGUEZ BARRERO MARTHA LILIANA
66330	PAPELERA METALICA PARA PISO	52,091	52,091	Muebles y Enseres	R	GESTION GENERAL	79608346	CRUZ CASTELLANO WILLIAM GUIOVANNI
66308	PAPELERA METALICA PARA PISO	52,091	52,091	Muebles y Enseres	R	GESTION GENERAL	51741766	LOPEZ CASTAÑO GLADYS CONSUELO
66306	PAPELERA METALICA PARA PISO	52,091	52,091	Muebles y Enseres	R	GESTION GENERAL	19425143	GOMEZ HIGUERA FRANCISCO ALBERTO
66283	SILLA OPERATIVA ERGONÓMICA GRADUABLE CON RUEDAS	245,688	245,688	Muebles y Enseres	R	GESTION GENERAL	52049984	SILVA VARGAS MARITZA
66234	PAPELERA METALICA PARA PISO	52,091	52,091	Muebles y Enseres	R	GESTION GENERAL	1032392484	GOMEZ DIEGO FERNANDO
66232	PAPELERA METALICA PARA PISO	52,091	52,091	Muebles y Enseres	R	GESTION GENERAL	36995987	PAREDES ROSERO MARTHA DEL CARMEN
66625	PUESTO DOBLE DE TRABAJO MODULAR RECTO OFICINA ABIERTA	1,592,448	439,250	Muebles y Enseres	R	GESTION GENERAL	900457461	MINISTERIO DE JUSTICIA Y DEL DERECHO
66624	PUESTO DOBLE DE TRABAJO MODULAR RECTO OFICINA ABIERTA	1,592,448	439,250	Muebles y Enseres	R	GESTION GENERAL	900457461	MINISTERIO DE JUSTICIA Y DEL DERECHO
66623	PUESTO DOBLE DE TRABAJO MODULAR RECTO OFICINA ABIERTA	1,592,448	439,250	Muebles y Enseres	R	GESTION GENERAL	900457461	MINISTERIO DE JUSTICIA Y DEL DERECHO
66622	PUESTO DOBLE DE TRABAJO MODULAR RECTO OFICINA ABIERTA	1,592,448	439,250	Muebles y Enseres	R	GESTION GENERAL	900457461	MINISTERIO DE JUSTICIA Y DEL DERECHO
66621	PUESTO DOBLE DE TRABAJO MODULAR RECTO OFICINA ABIERTA	1,592,448	439,250	Muebles y Enseres	R	GESTION GENERAL	900457461	MINISTERIO DE JUSTICIA Y DEL DERECHO
66620	PUESTO DOBLE DE TRABAJO MODULAR RECTO OFICINA ABIERTA	1,592,448	439,250	Muebles y Enseres	R	GESTION GENERAL	900457461	MINISTERIO DE JUSTICIA Y DEL DERECHO
66619	PUESTO DOBLE DE TRABAJO MODULAR RECTO OFICINA ABIERTA	1,592,448	439,250	Muebles y Enseres	R	GESTION GENERAL	900457461	MINISTERIO DE JUSTICIA Y DEL DERECHO

66618	PUESTO DOBLE DE TRABAJO MODULAR RECTO OFICINA ABIERTA	1,592,448	439,250	Muebles y Enseres	R	GESTION GENERAL	900457461	MINISTERIO DE JUSTICIA Y DEL DERECHO
66617	PUESTO DOBLE DE TRABAJO MODULAR RECTO OFICINA ABIERTA	1,592,448	439,250	Muebles y Enseres	R	GESTION GENERAL	900457461	MINISTERIO DE JUSTICIA Y DEL DERECHO
66616	PUESTO DOBLE DE TRABAJO MODULAR RECTO OFICINA ABIERTA	1,592,448	439,250	Muebles y Enseres	R	GESTION GENERAL	900457461	MINISTERIO DE JUSTICIA Y DEL DERECHO
66615	PUESTO DOBLE DE TRABAJO MODULAR RECTO OFICINA ABIERTA	1,592,448	439,250	Muebles y Enseres	R	GESTION GENERAL	900457461	MINISTERIO DE JUSTICIA Y DEL DERECHO
66614	PUESTO DOBLE DE TRABAJO MODULAR RECTO OFICINA ABIERTA	1,592,448	439,250	Muebles y Enseres	R	GESTION GENERAL	900457461	MINISTERIO DE JUSTICIA Y DEL DERECHO
66613	PUESTO DOBLE DE TRABAJO MODULAR RECTO OFICINA ABIERTA	1,592,448	439,250	Muebles y Enseres	R	GESTION GENERAL	900457461	MINISTERIO DE JUSTICIA Y DEL DERECHO
66612	PUESTO DOBLE DE TRABAJO MODULAR RECTO OFICINA ABIERTA	1,592,448	439,250	Muebles y Enseres	R	GESTION GENERAL	900457461	MINISTERIO DE JUSTICIA Y DEL DERECHO
66611	PUESTO DOBLE DE TRABAJO MODULAR RECTO OFICINA ABIERTA	1,592,448	439,250	Muebles y Enseres	R	GESTION GENERAL	900457461	MINISTERIO DE JUSTICIA Y DEL DERECHO
66610	PUESTO DOBLE DE TRABAJO MODULAR RECTO OFICINA ABIERTA	1,592,448	439,250	Muebles y Enseres	R	GESTION GENERAL	900457461	MINISTERIO DE JUSTICIA Y DEL DERECHO
66609	PUESTO DOBLE DE TRABAJO MODULAR RECTO OFICINA ABIERTA	1,592,448	439,250	Muebles y Enseres	R	GESTION GENERAL	900457461	MINISTERIO DE JUSTICIA Y DEL DERECHO
66608	PUESTO DOBLE DE TRABAJO MODULAR RECTO OFICINA ABIERTA	1,592,448	439,250	Muebles y Enseres	R	GESTION GENERAL	900457461	MINISTERIO DE JUSTICIA Y DEL DERECHO
66607	PUESTO DOBLE DE TRABAJO MODULAR RECTO OFICINA ABIERTA	1,592,448	439,250	Muebles y Enseres	R	GESTION GENERAL	900457461	MINISTERIO DE JUSTICIA Y DEL DERECHO
73142	SILLA OPERATIVA ERGONOMICA GRADUABLE CON RUEDAS	260,763	260,763	Muebles y Enseres	R	GESTION GENERAL	900457461	MINISTERIO DE JUSTICIA Y DEL DERECHO
73141	SILLA OPERATIVA ERGONOMICA GRADUABLE CON RUEDAS	260,763	260,763	Muebles y Enseres	R	GESTION GENERAL	900457461	MINISTERIO DE JUSTICIA Y DEL DERECHO
73139	SILLA OPERATIVA ERGONOMICA GRADUABLE CON RUEDAS	260,763	260,763	Muebles y Enseres	R	GESTION GENERAL	900457461	MINISTERIO DE JUSTICIA Y DEL DERECHO
73138	SILLA OPERATIVA ERGONOMICA GRADUABLE CON RUEDAS	260,763	260,763	Muebles y Enseres	R	GESTION GENERAL	900457461	MINISTERIO DE JUSTICIA Y DEL DERECHO
73137	SILLA OPERATIVA ERGONOMICA GRADUABLE CON RUEDAS	260,763	260,763	Muebles y Enseres	R	GESTION GENERAL	900457461	MINISTERIO DE JUSTICIA Y DEL DERECHO
73136	SILLA OPERATIVA ERGONOMICA GRADUABLE CON RUEDAS	260,763	260,763	Muebles y Enseres	R	GESTION GENERAL	900457461	MINISTERIO DE JUSTICIA Y DEL DERECHO
66666	MONITOR HP LCD LV2011	412,009	412,009	Equipos de Computación	R	GESTION GENERAL	80421549	CARDONA GALARZA ALEJANDRO
66646	SILLA GERENCIAL CON RUEDAS	569,300	569,300	Muebles y Enseres	R	GESTION GENERAL	63485375	ROMERO ACEVEDO TATIANA DEL ROCIO
73043	SILLA OPERATIVA ERGONOMICA GRADUABLE CON RUEDAS	260,764	260,764	Muebles y Enseres	R	GESTION GENERAL	31838623	PALACIO CEPEDA MARISOL
73030	SILLA OPERATIVA ERGONOMICA GRADUABLE CON RUEDAS	260,763	260,763	Muebles y Enseres	R	GESTION GENERAL	52109394	ROJAS LAGOS MARITZA
72965	SILLA OPERATIVA ERGONOMICA GRADUABLE CON RUEDAS	260,763	260,763	Muebles y Enseres	R	GESTION GENERAL	52109394	ROJAS LAGOS MARITZA
65706	HORNO MICROHONDAS	300,000	300,000	Maquinaria y Equipo de Restaurante y Cafetería	R	GESTION GENERAL	1136888167	MARTINEZ GUANA PAMELA AGUDELO CARVAJAL
66754	SILLA OPERATIVA ERGONOMICA GRADUABLE CON RUEDAS	260,763	260,763	Muebles y Enseres	R	GESTION GENERAL	1110473506	KATHERINE ROCIO
66747	PAPELERA METALICA PARA PISO	52,091	52,091	Muebles y Enseres	R	GESTION GENERAL	19251437	SALGADO GARCIA JORGE ALBERTO
66745	PAPELERA METALICA PARA PISO	52,091	52,091	Muebles y Enseres	R	GESTION GENERAL	19251437	SALGADO GARCIA JORGE ALBERTO
65960	MONITOR HP LCD LV2011 SERIAL No CNC307Q1NN	412,009	412,009	Equipos de Computación	R	GESTION GENERAL	53027881	GÓMEZ QUINTERO ANA MARÍA
65551	MONITOR HP LCD LV2011 SERIAL CNC307Q2HQ	412,009	412,009	Equipos de Computación	R	GESTION GENERAL	51803668	BAUTISTA PEREZ ANGELA MARIA
66726	TECLADO HP COMPAQ	77,252	77,252	Equipos de Computación	R	GESTION GENERAL	52804922	ARIAS MORALES KARINA

66102	SILLA GERENCIAL CON RUEDAS	569,300	569,300	Muebles y Enseres	R	GESTION GENERAL	36157653	PARRA PERDOMO MARIA TERESA
73072	SILLA OPERATIVA ERGONOMICA GRADUABLE CON RUEDAS	260,763	260,763	Muebles y Enseres	R	GESTION GENERAL	79738888	RODRIGUEZ PAEZ OSCAR
71357	SILLA OPERATIVA ERGONOMICA GRADUABLE CON RUEDAS	260,763	260,763	Muebles y Enseres	R	GESTION GENERAL	9530802	RODRIGUEZ PADILLA RENZO GÓMEZ QUINTERO ANA MARÍA
66779	SILLA OPERATIVA ERGONOMICA GRADUABLE CON RUEDAS	260,763	260,763	Muebles y Enseres	R	GESTION GENERAL	53027881	FONSECA RUIZ JOSE ELIBERTO
66809	SWITCH CISCO CATALYST 3750X 48 PORT DATA IP BASE DE 48 PUERTOS UTP 10/100/100	31,418,600	15,988,576	Equipos de Computación	R	GESTION GENERAL	79490820	FONSECA RUIZ JOSE ELIBERTO
66808	SWITCH CISCO CATALYST 3750X 48 PORT DATA IP BASE DE 48 PUERTOS UTP 10/100/100	31,418,600	15,988,576	Equipos de Computación	R	GESTION GENERAL	79490820	FONSECA RUIZ JOSE ELIBERTO
73135	SILLA OPERATIVA ERGONOMICA GRADUABLE CON RUEDAS	260,763	260,763	Muebles y Enseres	R	GESTION GENERAL	900457461	MINISTERIO DE JUSTICIA Y DEL DERECHO
73134	SILLA OPERATIVA ERGONOMICA GRADUABLE CON RUEDAS	260,763	260,763	Muebles y Enseres	R	GESTION GENERAL	900457461	MINISTERIO DE JUSTICIA Y DEL DERECHO
73133	SILLA OPERATIVA ERGONOMICA GRADUABLE CON RUEDAS	260,763	260,763	Muebles y Enseres	R	GESTION GENERAL	900457461	MINISTERIO DE JUSTICIA Y DEL DERECHO
73132	SILLA OPERATIVA ERGONOMICA GRADUABLE CON RUEDAS	260,763	260,763	Muebles y Enseres	R	GESTION GENERAL	900457461	MINISTERIO DE JUSTICIA Y DEL DERECHO
73131	SILLA OPERATIVA ERGONOMICA GRADUABLE CON RUEDAS	260,763	260,763	Muebles y Enseres	R	GESTION GENERAL	900457461	MINISTERIO DE JUSTICIA Y DEL DERECHO
73130	SILLA OPERATIVA ERGONOMICA GRADUABLE CON RUEDAS	260,763	260,763	Muebles y Enseres	R	GESTION GENERAL	900457461	MINISTERIO DE JUSTICIA Y DEL DERECHO
73129	SILLA OPERATIVA ERGONOMICA GRADUABLE CON RUEDAS	260,763	260,763	Muebles y Enseres	R	GESTION GENERAL	900457461	MINISTERIO DE JUSTICIA Y DEL DERECHO
73094	SILLA OPERATIVA ERGONOMICA GRADUABLE CON RUEDAS	260,763	260,763	Muebles y Enseres	R	GESTION GENERAL	53905545	CRISPIN AMOROCHO GLORIA PATRICIA
73083	SILLA OPERATIVA ERGONOMICA GRADUABLE CON RUEDAS	260,763	260,763	Muebles y Enseres	R	GESTION GENERAL	1049604549	GIL APONTE CRISTIAN
66718	MONITOR HP LCD LV2011	412,009	412,009	Equipos de Computación	R	GESTION GENERAL	73578656	MEJIA OLARTE CARLOS MARIO
66717	UNIDAD CENTRAL DE PROCESO HP COMPAQ ELITE 8300 SFF	2,085,797	1,140,236	Equipos de Computación	R	GESTION GENERAL	73578656	MEJIA OLARTE CARLOS MARIO
66714	UNIDAD CENTRAL DE PROCESO HP COMPAQ ELITE 8300 SFF	2,085,797	1,141,394	Equipos de Computación	R	GESTION GENERAL	30732691	CORDOBA ANGULO MARCELA
66682	PAPELERA METALICA PARA PISO	52,091	52,091	Muebles y Enseres	R	GESTION GENERAL	51660416	MONTOYA CARDONA LUZ MERY
66681	PAPELERA METALICA PARA PISO	52,091	52,091	Muebles y Enseres	R	GESTION GENERAL	51953425	JIMENEZ RUBIO SANDRA
66669	TECLADO HP COMPAQ	77,252	77,252	Equipos de Computación	R	GESTION GENERAL	52055352	REMOLINA BOITA DIANA ALEXANDRA
66668	TECLADO HP COMPAQ	77,252	77,252	Equipos de Computación	R	GESTION GENERAL	52055352	REMOLINA BOITA DIANA ALEXANDRA
73180	EQUIPO AVANTEL MOTOROLA I465f IMEI 1703356770840 ID 5055	20,138	20,138	Equipos de Comunicación	R	GESTION GENERAL	1074928442	MELO OLARTE MARCO PAUL
73178	EQUIPO AVANTEL MOTOROLA I465f IMEI 1703194617840	20,138	20,138	Equipos de Comunicación	R	GESTION GENERAL	6241284	RIOS OCAMPO OSCAR
67209	SERVIDOR APPLIANCE WEBSense V5000, NÚMERO DE PARTE V5KG2	40,008,400	19,470,755	Equipos de Computación	R	GESTION GENERAL	79490820	FONSECA RUIZ JOSE ELIBERTO
67216	BACKING PORTATIL PORTABLE POP UP DE 280 CM DE ANCHO POR 224 CM DE ALTO	2,199,000	524,706	Equipos de Comunicación	R	GESTION GENERAL	11348784	ROA SILVA JAVIER ORLANDO
72054	AUTOMOVIL MAZDA LINEA 3 ALL NEW, COLOR PLATA ARIANNE MODELO 2012, CILINDRAJE 1999, MOTOR LF 11207970, CHASIS 9FCBL86L9C0001361 PLACAS MJM 586	29,500,000	0	Terrestre Vehiculos	R	GESTION GENERAL	19328568	GAITAN ROJAS JORGE ELIECER
66287	SILLA OPERATIVA ERGONOMICA GRIS	245,688	245,688	Muebles y Enseres	R	GESTION GENERAL	80427059	FETECUA AVENDAÑO HUGO
67824	CAMPERO CHEVROLET CAPTIVA, PLACAS FGQ 843, COLOR PLATA ESCUNA, MODELO 2008, 3200 CC MOTOR 10HMCH071550488, CHASIS KL1DC63G18B151277	30,800,000	0	Terrestre Vehiculos	R	GESTION GENERAL	79294310	LOPEZ AMANTE HERMAN ANTONIO
72053	CAMIONETA FORD EXPLORER SPORT TRAC, DOBLE CABINA BLINDADA, PLACAS CKJ 347 COLOR AZUL BAVARO MODELO 2003, CC 4000, MOTOR 3A18972, SERIE 8XDZU77E438A18972	23,900,000	0	Terrestre Vehiculos	R	GESTION GENERAL	19305300	CONTRERAS JOSE DAVID

67823	AUTOMOVIL HYUNDAI, LINEA VELOSTER, TIPO HATCH BACK, PLACAS DJQ 230 COLOR BLANCO CRISTAL, MODELO 2013, CILINDRAJE 1591, MOTOR G4FGCU575974, CHASIS KMHTC61CBUD089402	47,500,000	0	Terrestre Vehiculos	R	GESTION GENERAL	1074928442	MELO OLARTE MARCO PAUL
72018	CAMPERO CHEVROLET CAPTIVA CABINADO PLACAS QHS 470, COLOR NEGRO GRANADA, MODELO 2008, CC3200 MOTOR 10HMCH072470526, CHASIS KL1DC63G08B185016	30,800,000	0	Terrestre Vehiculos	R	GESTION GENERAL	94154322	HERNANDEZ ARISTIZABAL ANDRES
66011	PAPELERA METALICA PARA PISO	52,091	52,091	Muebles y Enseres	R	GESTION GENERAL	5983893	GUZMAN CALDERON HUGO ALBERTO
66013	PAPELERA METALICA PARA PISO	52,091	52,091	Muebles y Enseres	R	GESTION GENERAL	52665404	MONTAÑA CHAPARRO MARIA EUGENIA
66015	PAPELERA METALICA PARA PISO	52,091	52,091	Muebles y Enseres	R	GESTION GENERAL	63485375	ROMERO ACEVEDO TATIANA DEL ROCIO
66017	PAPELERA METALICA PARA PISO	52,091	52,091	Muebles y Enseres	R	GESTION GENERAL	19339509	VARGAS SIERRA LUIS JORGE
66019	PAPELERA METALICA PARA PISO	52,091	52,091	Muebles y Enseres	R	GESTION GENERAL	79498159	TORRES MARTINEZ HORACIO
66025	PAPELERA METALICA PARA PISO	52,091	52,091	Muebles y Enseres	R	GESTION GENERAL	51776071	BRINEZ GOMEZ CARMEN GLORIA
66027	PAPELERA METALICA PARA PISO	52,091	52,091	Muebles y Enseres	R	GESTION GENERAL	79943017	MURILLO CEPEDA RICARDO ANDRES
66029	PAPELERA METALICA PARA PISO	52,091	52,091	Muebles y Enseres	R	GESTION GENERAL	51760729	GALLEGO SALAS NOHORA ROCIO
66031	PAPELERA METALICA PARA PISO	52,091	52,091	Muebles y Enseres	R	GESTION GENERAL	34539081	HOYOS QUIJANO GLORIA MARCELA
66033	PAPELERA METALICA PARA PISO	52,091	52,091	Muebles y Enseres	R	GESTION GENERAL	51713367	MORA NOGUERA LILIAN DEL CARMEN
66035	PAPELERA METALICA PARA PISO	52,091	52,091	Muebles y Enseres	R	GESTION GENERAL	33375329	DIAZ ULLOA CLAUDIA MILENA
66037	PAPELERA METALICA PARA PISO	52,091	52,091	Muebles y Enseres	R	GESTION GENERAL	79842513	SANCHEZ CALVO JIMMY DAVID
66039	PAPELERA METALICA PARA PISO	52,091	52,091	Muebles y Enseres	R	GESTION GENERAL	2976172	LOPEZ VENEGAS ORLANDO
66041	PAPELERA METALICA PARA PISO	52,091	52,091	Muebles y Enseres	R	GESTION GENERAL	79316695	VARGAS OVALLE PEDRO NEL
66043	PAPELERA METALICA PARA PISO	52,091	52,091	Muebles y Enseres	R	GESTION GENERAL	79754547	CORDOBA MONROY WILSON ANTONIO
66045	PAPELERA METALICA PARA PISO	52,091	52,091	Muebles y Enseres	R	GESTION GENERAL	53905545	CRISPIN AMOROCHO GLORIA PATRICIA
66047	PAPELERA METALICA PARA PISO	52,091	52,091	Muebles y Enseres	R	GESTION GENERAL	33375329	DIAZ ULLOA CLAUDIA MILENA
66049	PAPELERA METALICA PARA PISO	52,091	52,091	Muebles y Enseres	R	GESTION GENERAL	51941791	ROJAS GARAVITO HILDA
66051	PAPELERA METALICA PARA PISO	52,091	52,091	Muebles y Enseres	R	GESTION GENERAL	4190507	DIAZ DIAZ RODOLFO DE JESUS
66053	PAPELERA METALICA PARA PISO	52,091	52,091	Muebles y Enseres	R	GESTION GENERAL	52763878	GARZON GORDILLO SHIRLEY ELIZABETH
66055	PAPELERA METALICA PARA PISO	52,091	52,091	Muebles y Enseres	R	GESTION GENERAL	51900675	TRIANA PINZON BLANCA ENRIQUETA
65705	HORNO MICROHONDAS	300,000	300,000	Maquinaria y Equipo de Restaurante y Cafeteria	R	GESTION GENERAL	39542258	TRIVIÑO CRUZ LUZ YANIRE
65656	SERVIDOR HP BL460C GEN8 E5-V2 10 GB FLB CTO BLADE	20,376,785	12,316,634	Equipos de Computación	R	GESTION GENERAL	79490820	FONSECA RUIZ JOSE ELIBERTO
65655	SERVIDOR HP BL460C GEN8 E5-V2 10 GB FLB CTO BLADE	20,376,785	12,316,634	Equipos de Computación	R	GESTION GENERAL	79490820	FONSECA RUIZ JOSE ELIBERTO
65698	FIREWALL CISCO ASA 5525	43,019,627	26,002,974	Equipos de Computación	R	GESTION GENERAL	79490820	FONSECA RUIZ JOSE ELIBERTO
65674	DISCO DURO HP M6612 600 GB 6G SAS 15K 3.5 IN HDD	3,703,423	2,238,514	Equipos de Computación	R	GESTION GENERAL	79490820	FONSECA RUIZ JOSE ELIBERTO
65673	DISCO DURO HP M6612 600 GB 6G SAS 15K 3.5 IN HDD	3,703,423	2,238,514	Equipos de Computación	R	GESTION GENERAL	79490820	FONSECA RUIZ JOSE ELIBERTO
65672	DISCO DURO HP M6612 600 GB 6G SAS 15K 3.5 IN HDD	3,703,423	2,238,514	Equipos de Computación	R	GESTION GENERAL	79490820	FONSECA RUIZ JOSE ELIBERTO

65671	DISCO DURO HP M6612 600 GB 6G SAS 15K 3.5 IN HDD	3,703,423	2,238,514	Equipos de Computación	R	GESTION GENERAL	79490820	FONSECA RUIZ JOSE ELIBERTO
65670	DISCO DURO HP M6612 600 GB 6G SAS 15K 3.5 IN HDD	3,703,423	2,238,514	Equipos de Computación	R	GESTION GENERAL	79490820	FONSECA RUIZ JOSE ELIBERTO
65669	DISCO DURO HP M6612 600 GB 6G SAS 15K 3.5 IN HDD	3,703,423	2,238,514	Equipos de Computación	R	GESTION GENERAL	79490820	FONSECA RUIZ JOSE ELIBERTO
65667	DISCO DURO HP M6612 600 GB 6G SAS 15K 3.5 IN HDD	3,703,423	2,238,514	Equipos de Computación	R	GESTION GENERAL	79490820	FONSECA RUIZ JOSE ELIBERTO
65666	DISCO DURO HP M6612 600 GB 6G SAS 15K 3.5 IN HDD	3,703,423	2,238,514	Equipos de Computación	R	GESTION GENERAL	79490820	FONSECA RUIZ JOSE ELIBERTO
65665	DISCO DURO HP M6612 600 GB 6G SAS 15K 3.5 IN HDD	3,703,423	2,238,514	Equipos de Computación	R	GESTION GENERAL	79490820	FONSECA RUIZ JOSE ELIBERTO
65412	UNIDAD CENTRAL DE PROCESO MAC PRO DE CUATRO NÚCLEOS (MD770E/A) SERIAL C07KN05GF4MC	7,047,000	4,835,025	Equipos de Computación	R	GESTION GENERAL	52109394	ROJAS LAGOS MARITZA
65411	UNIDAD CENTRAL DE PROCESO MAC PRO DE CUATRO NÚCLEOS (MD770E/A) SERIAL C07JL0D9FHMC	7,047,000	4,835,025	Equipos de Computación	R	GESTION GENERAL	52109394	ROJAS LAGOS MARITZA
65543	MODEM ARUBA REMOTE AP 5WN	1,744,334	0	Equipos de Comunicación	R	GESTION GENERAL	51952859	RONCANCIO GIRALDO CAROLINA
65542	MODEM ARUBA REMOTE AP 5WN	1,744,334	0	Equipos de Comunicación	R	GESTION GENERAL	51952859	RONCANCIO GIRALDO CAROLINA
65541	TELEFONO NEC IP ITL-12D-1	546,824	0	Equipos de Comunicación	R	GESTION GENERAL	51952859	RONCANCIO GIRALDO CAROLINA
65540	TELEFONO NEC IP ITL-12D-1	546,824	0	Equipos de Comunicación	R	GESTION GENERAL	51952859	RONCANCIO GIRALDO CAROLINA
66364	SILLA OPERATIVA ERGONÓMICA GRADUABLE CON RUEDAS	245,688	245,688	Muebles y Enseres	R	GESTION GENERAL	52018446	TORRES RIOS SANDRA PATRICIA
66353	SILLA OPERATIVA ERGONÓMICA GRADUABLE CON RUEDAS	245,688	245,688	Muebles y Enseres	R	GESTION GENERAL	5983893	GUZMAN CALDERON HUGO ALBERTO
66347	SILLA OPERATIVA ERGONÓMICA GRADUABLE CON RUEDAS	245,688	245,688	Muebles y Enseres	R	GESTION GENERAL	52257350	DIAZ GOMEZ CATALINA
66341	SILLA OPERATIVA ERGONÓMICA GRADUABLE CON RUEDAS	245,688	245,688	Muebles y Enseres	R	GESTION GENERAL	54257703	MOSQUERA CORDOBA INDIRA YUSETH
66339	SILLA OPERATIVA ERGONÓMICA GRADUABLE CON RUEDAS	245,688	245,688	Muebles y Enseres	R	GESTION GENERAL	52380003	ROSADO BAYONA ZULEMA AURORA
66337	SILLA OPERATIVA ERGONÓMICA GRADUABLE CON RUEDAS	245,688	245,688	Muebles y Enseres	R	GESTION GENERAL	51713367	MORA NOGUERA LILIAN DEL CARMEN
66329	SILLA OPERATIVA ERGONÓMICA GRADUABLE	245,688	245,688	Muebles y Enseres	R	GESTION GENERAL	900457461	MINISTERIO DE JUSTICIA Y DEL DERECHO
65567	SOFTWARE DE CIFRADO SV8500 APL-ENC (LA)	16,246,500	10,289,450	Software	R	GESTION GENERAL	79756896	CORREA ARIZA OSCAR SNEIDER
65529	MOTOCICLETA SUZUKI DR-650 MODELO 2014 COLOR NEGRO PLACA AWR68D	24,335,558	8,159,172	Terrestre Motocicletas y Otros	R	GESTION GENERAL	74362342	DG-ORDUZ SIABATO NESTOR
65514	SCANNER KODAK I2800	5,829,152	3,973,538	Equipos de Computación	R	GESTION GENERAL	52559675	VELA DIAZ CLAUDIA MAYELLY
65478	LICENCIA TIPO MOLP OFFICE ESTANDAR 2013	1,078,644	1,078,644	Licencias	R	GESTION GENERAL	80169853	ARIZA BAUTISTA ANDRES ROBERTO
65471	LICENCIA TIPO MOLP OFFICE ESTANDAR 2013	1,078,644	1,078,644	Licencias	R	GESTION GENERAL	80169853	ARIZA BAUTISTA ANDRES ROBERTO
65434	LICENCIA MICROSOFT WINDOWS SERVER 2012 ENTERPRISE R2 + SOFTWARE ASSURANCE	12,287,083	8,409,826	Licencias	R	GESTION GENERAL	80169853	ARIZA BAUTISTA ANDRES ROBERTO
65494	SERVIDOR PROXY/GATEWAY TIPO "APPLIANCE" WEBSense MODELO V5000	113,756,850	77,860,244	Equipos de Computación	R	GESTION GENERAL	19425143	GOMEZ HIGUERA FRANCISCO ALBERTO
65512	EQ SWITCH CISCO CATALYST WS-C3750X-24S-S	10,069,076	6,891,723	Equipos de Computación	R	GESTION GENERAL	79490820	FONSECA RUIZ JOSE ELIBERTO
65511	EQ SWITCH CISCO CATALYST WS-C3750X-24S-S	10,069,076	6,891,723	Equipos de Computación	R	GESTION GENERAL	79490820	FONSECA RUIZ JOSE ELIBERTO
65510	EQ SWITCH CISCO CATALYST WS-C3750X-24S-S	10,069,076	6,891,723	Equipos de Computación	R	GESTION GENERAL	79490820	FONSECA RUIZ JOSE ELIBERTO
65509	EQ SWITCH CISCO CATALYST WS-C3750X-24S-S	10,069,076	6,891,723	Equipos de Computación	R	GESTION GENERAL	79490820	FONSECA RUIZ JOSE ELIBERTO

65508	EQ SWITCH CISCO CATALYST WS-C3750X-24S-S	10,069,076	6,891,723	Equipos de Computación	R	GESTION GENERAL	79490820	FONSECA RUIZ JOSE ELIBERTO
65507	SWITCH EXTREME 48 PUERTOS	30,887,203	21,140,575	Equipos de Computación	R	GESTION GENERAL	19425143	GOMEZ HIGUERA FRANCISCO ALBERTO
65506	SWITCH EXTREME 48 PUERTOS	30,887,203	21,140,575	Equipos de Computación	R	GESTION GENERAL	19425143	GOMEZ HIGUERA FRANCISCO ALBERTO
65505	SWITCH EXTREME 48 PUERTOS	30,887,203	21,140,575	Equipos de Computación	R	GESTION GENERAL	19425143	GOMEZ HIGUERA FRANCISCO ALBERTO
65504	SWITCH EXTREME 48 PUERTOS	30,887,203	21,140,575	Equipos de Computación	R	GESTION GENERAL	19425143	GOMEZ HIGUERA FRANCISCO ALBERTO
65503	SWITCH EXTREME 48 PUERTOS	30,887,203	21,140,575	Equipos de Computación	R	GESTION GENERAL	19425143	GOMEZ HIGUERA FRANCISCO ALBERTO
65502	SWITCH EXTREME 48 PUERTOS	30,887,203	21,140,575	Equipos de Computación	R	GESTION GENERAL	19425143	GOMEZ HIGUERA FRANCISCO ALBERTO
65501	SWITCH EXTREME 48 PUERTOS	30,887,203	21,140,575	Equipos de Computación	R	GESTION GENERAL	19425143	GOMEZ HIGUERA FRANCISCO ALBERTO
65500	SWITCH EXTREME 48 PUERTOS	30,887,203	21,140,575	Equipos de Computación	R	GESTION GENERAL	19425143	GOMEZ HIGUERA FRANCISCO ALBERTO
65499	SWITCH EXTREME 48 PUERTOS	30,887,203	21,140,575	Equipos de Computación	R	GESTION GENERAL	19425143	GOMEZ HIGUERA FRANCISCO ALBERTO
65498	SWITCH EXTREME 48 PUERTOS	30,887,203	21,140,575	Equipos de Computación	R	GESTION GENERAL	19425143	GOMEZ HIGUERA FRANCISCO ALBERTO
65497	SWITCH EXTREME 48 PUERTOS	30,887,203	21,140,575	Equipos de Computación	R	GESTION GENERAL	19425143	GOMEZ HIGUERA FRANCISCO ALBERTO
65496	SWITCH EXTREME 48 PUERTOS	30,887,203	21,140,575	Equipos de Computación	R	GESTION GENERAL	19425143	GOMEZ HIGUERA FRANCISCO ALBERTO
65495	SWITCH EXTREME 48 PUERTOS	30,887,203	21,140,575	Equipos de Computación	R	GESTION GENERAL	19425143	GOMEZ HIGUERA FRANCISCO ALBERTO
65513	EQ SWITCH CISCO 4507R	264,930,596	181,330,274	Equipos de Computación	R	GESTION GENERAL	79490820	FONSECA RUIZ JOSE ELIBERTO
65404	DISCO DURO 2 TB	333,500	333,500	Equipos de Computación	R	GESTION GENERAL	52109394	ROJAS LAGOS MARITZA
65581	LICENCIA DE VMWARE ENTERPRISE PLUS VMWARE VSPHERE 5.1 ENTERPRISE PLUS FOR 1 PROCESSOR	10,321,073	6,473,606	Licencias	R	GESTION GENERAL	79490820	FONSECA RUIZ JOSE ELIBERTO
65580	LICENCIA DE VMWARE ENTERPRISE PLUS VMWARE VSPHERE 5.1 ENTERPRISE PLUS FOR 1 PROCESSOR	10,321,073	6,473,606	Licencias	R	GESTION GENERAL	79490820	FONSECA RUIZ JOSE ELIBERTO
65579	LICENCIA DE VMWARE ENTERPRISE PLUS VMWARE VSPHERE 5.1 ENTERPRISE PLUS FOR 1 PROCESSOR	10,321,073	6,473,606	Licencias	R	GESTION GENERAL	79490820	FONSECA RUIZ JOSE ELIBERTO
65589	SWITCH PARA SERVIDOR HP BLC GBE2C LY 2/3	6,212,934	3,099,563	Equipos de Computación	R	GESTION GENERAL	79490820	FONSECA RUIZ JOSE ELIBERTO
65588	SWITCH PARA SERVIDOR HP BLC GBE2C LY 2/3	6,212,934	3,099,563	Equipos de Computación	R	GESTION GENERAL	79490820	FONSECA RUIZ JOSE ELIBERTO
65597	DISCO DURO EXTERNO DE 2.0 TB - USB 3.0 (COMPATIBLE CON USB 2.0) FACTOR DE FORMA 3.5"	478,500	478,500	Equipos de Computación	R	GESTION GENERAL	19425143	GOMEZ HIGUERA FRANCISCO ALBERTO
65596	DISCO DURO EXTERNO DE 2.0 TB - USB 3.0 (COMPATIBLE CON USB 2.0) FACTOR DE FORMA 3.5"	478,500	478,500	Equipos de Computación	R	GESTION GENERAL	79490820	FONSECA RUIZ JOSE ELIBERTO
65591	DISCO DURO EXTERNO DE 2.0 TB - USB 3.0 (COMPATIBLE CON USB 2.0) FACTOR DE FORMA 3.5"	478,500	478,500	Equipos de Computación	R	GESTION GENERAL	80169853	ARIZA BAUTISTA ANDRES ROBERTO
65598	LICENCIA HERE ANUAL Y ACTUALIZACIÓN POR CINCO (5) AÑOS	30,590,901	19,085,324	Licencias	R	GESTION GENERAL	9529055	CERON BARON GONZALO OMAR
65578	LICENCIA ARCGIS SERVER 10.3 PARA 8 CORES	182,013,659	114,163,012	Software	R	GESTION GENERAL	9529055	CERON BARON GONZALO OMAR
65587	LICENCIA DE VMWARE VCOP FOR 25MV	9,228,428	5,788,275	Licencias	R	GESTION GENERAL	79490820	FONSECA RUIZ JOSE ELIBERTO
65586	LICENCIA DE VMWARE VCOP FOR 25MV	9,228,428	5,788,275	Licencias	R	GESTION GENERAL	79490820	FONSECA RUIZ JOSE ELIBERTO
65590	LICENCIA DE VMWARE ENTERPRISE PLUS VMWARE VSPHERE 5.1 ENTERPRISE PLUS FOR 1 PROCESSOR	10,321,076	6,473,608	Licencias	R	GESTION GENERAL	79490820	FONSECA RUIZ JOSE ELIBERTO
65585	LICENCIA DE VMWARE ENTERPRISE PLUS VMWARE VSPHERE 5.1 ENTERPRISE PLUS FOR 1 PROCESSOR	10,321,073	6,473,606	Licencias	R	GESTION GENERAL	79490820	FONSECA RUIZ JOSE ELIBERTO

65584	LICENCIA DE VMWARE ENTERPRISE PLUS VMWARE VSPHERE 5.1 ENTERPRISE PLUS FOR 1 PROCESSOR	10,321,073	6,473,606	Licencias	R	GESTION GENERAL	79490820	FONSECA RUIZ JOSE ELIBERTO
65583	LICENCIA DE VMWARE ENTERPRISE PLUS VMWARE VSPHERE 5.1 ENTERPRISE PLUS FOR 1 PROCESSOR	10,321,073	6,473,606	Licencias	R	GESTION GENERAL	79490820	FONSECA RUIZ JOSE ELIBERTO
65582	LICENCIA DE VMWARE ENTERPRISE PLUS VMWARE VSPHERE 5.1 ENTERPRISE PLUS FOR 1 PROCESSOR	10,321,073	6,473,606	Licencias	R	GESTION GENERAL	79490820	FONSECA RUIZ JOSE ELIBERTO
65697	FIREWALL CISCO ASA 5525	43,019,627	26,002,974	Equipos de Computación	R	GESTION GENERAL	79490820	FONSECA RUIZ JOSE ELIBERTO
65696	FIREWALL CISCO ASA 5525	43,019,627	26,002,974	Equipos de Computación	R	GESTION GENERAL	79490820	FONSECA RUIZ JOSE ELIBERTO
66022	SILLA OPERATIVA ERGONOMICA GRADUABLE CON RUEDAS	245,688	245,688	Muebles y Enseres	R	GESTION GENERAL	91013285	ALVAREZ RIAÑO PEDRO IGNASIO
66012	SILLA OPERATIVA ERGONOMICA GRADUABLE CON RUEDAS	245,688	245,688	Muebles y Enseres	R	GESTION GENERAL	1020777805	RUBIANO GROOT ARIAS MANUELA
66010	SILLA OPERATIVA ERGONOMICA GRADUABLE CON RUEDAS	245,688	245,688	Muebles y Enseres	R	GESTION GENERAL	53905545	CRISPIN AMOROCHO GLORIA PATRICIA
66008	SILLA OPERATIVA ERGONOMICA GRADUABLE CON RUEDAS	245,688	245,688	Muebles y Enseres	R	GESTION GENERAL	33367694	GAONA CIFUENTES NATALIA PRADA CORREDOR ANGELA MARIA
66006	SILLA OPERATIVA ERGONOMICA GRADUABLE CON RUEDAS	245,688	245,688	Muebles y Enseres	R	GESTION GENERAL	46370301	MINISTERIO DE JUSTICIA Y DEL DERECHO
66002	SILLA OPERATIVA ERGONOMICA GRADUABLE	245,688	245,688	Muebles y Enseres	R	GESTION GENERAL	900457461	CORDOBA ANGULO MARCELA
65998	SILLA OPERATIVA ERGONOMICA GRADUABLE CON RUEDAS	245,688	245,688	Muebles y Enseres	R	GESTION GENERAL	30732691	BRÍÑEZ GOMEZ CARMEN GLORIA
65996	SILLA OPERATIVA ERGONOMICA GRADUABLE CON RUEDAS	245,688	245,688	Muebles y Enseres	R	GESTION GENERAL	51776071	TORRES RIOS SANDRA PATRICIA
65990	SILLA OPERATIVA ERGONOMICA GRADUABLE CON RUEDAS	245,688	245,688	Muebles y Enseres	R	GESTION GENERAL	52018446	FLOREZ MATIZ JULIAN DAVID TOVAR OSPINA IVAN AUGUSTO
65984	SILLA OPERATIVA ERGONOMICA GRADUABLE CON RUEDAS	245,688	245,688	Muebles y Enseres	R	GESTION GENERAL	3087637	PAREDES ROSERO MARTHA DEL CARMEN
65982	SILLA OPERATIVA ERGONOMICA GRADUABLE CON RUEDAS	245,688	245,688	Muebles y Enseres	R	GESTION GENERAL	79772362	LOZANO NICOLAS SANTIAGO TORRES RIOS SANDRA PATRICIA
65980	SILLA OPERATIVA ERGONOMICA GRADUABLE CON RUEDAS	245,688	245,688	Muebles y Enseres	R	GESTION GENERAL	36995987	GOMEZ GOMEZ OSCAR FERNANDO
65978	SILLA OPERATIVA ERGONOMICA GRADUABLE CON RUEDAS	245,688	245,688	Muebles y Enseres	R	GESTION GENERAL	1015415134	PALACIO CEPEDA MARISOL RODRIGUEZ BARRERO MARTHA LILIANA HERNANDEZ DELGADO MARTHA JUDITH
66144	SILLA OPERATIVA ERGONOMICA GRADUABLE CON RUEDAS	245,688	245,688	Muebles y Enseres	R	GESTION GENERAL	52018446	PALACIO CEPEDA MARISOL PAREDES ROSERO MARTHA DEL CARMEN
66136	SILLA OPERATIVA ERGONOMICA GRADUABLE CON RUEDAS	245,688	245,688	Muebles y Enseres	R	GESTION GENERAL	17319002	PINTO CASTILLO YOLANDA
66134	SILLA OPERATIVA ERGONOMICA GRADUABLE CON RUEDAS	245,688	245,688	Muebles y Enseres	R	GESTION GENERAL	31838623	SAAVEDRA VESGA CONSUELO IZQUIERDO ACEVEDO LAURA YISELA
66132	SILLA OPERATIVA ERGONOMICA GRADUABLE CON RUEDAS	245,688	245,688	Muebles y Enseres	R	GESTION GENERAL	52117296	DIAZ DIAZ RODOLFO DE JESUS
66124	SILLA OPERATIVA ERGONOMICA GRADUABLE CON RUEDAS	245,688	245,688	Muebles y Enseres	R	GESTION GENERAL	60291429	RODRIGUEZ RAMIREZ EDWIN ESTIWARD
66118	SILLA OPERATIVA ERGONOMICA GRADUABLE CON RUEDAS	245,688	245,688	Muebles y Enseres	R	GESTION GENERAL	31838623	PALACIO CEPEDA MARISOL PAREDES ROSERO MARTHA DEL CARMEN
66100	SILLA OPERATIVA ERGONOMICA GRADUABLE CON RUEDAS	245,688	245,688	Muebles y Enseres	R	GESTION GENERAL	36995987	PINTO CASTILLO YOLANDA
66086	SILLA OPERATIVA ERGONOMICA GRADUABLE CON RUEDAS	245,688	245,688	Muebles y Enseres	R	GESTION GENERAL	51654532	SAAVEDRA VESGA CONSUELO IZQUIERDO ACEVEDO LAURA YISELA
66084	SILLA OPERATIVA ERGONOMICA GRADUABLE CON RUEDAS	245,688	245,688	Muebles y Enseres	R	GESTION GENERAL	37886853	DIAZ DIAZ RODOLFO DE JESUS
66082	SILLA OPERATIVA ERGONOMICA GRADUABLE CON RUEDAS	245,688	245,688	Muebles y Enseres	R	GESTION GENERAL	52952747	RODRIGUEZ RAMIREZ EDWIN ESTIWARD
66078	SILLA OPERATIVA ERGONOMICA GRADUABLE CON RUEDAS	245,688	245,688	Muebles y Enseres	R	GESTION GENERAL	4190507	RICAUARTE ALDANA ADRIANA MARTINEZ CHIMBIA DORA STELLA
66076	SILLA OPERATIVA ERGONOMICA GRADUABLE CON RUEDAS	245,688	245,688	Muebles y Enseres	R	GESTION GENERAL	80727580	
66074	SILLA OPERATIVA ERGONOMICA GRADUABLE CON RUEDAS	245,688	245,688	Muebles y Enseres	R	GESTION GENERAL	46355376	
66070	SILLA OPERATIVA ERGONOMICA GRADUABLE CON RUEDAS	245,688	245,688	Muebles y Enseres	R	GESTION GENERAL	41775705	

66068	SILLA OPERATIVA ERGONÓMICA GRADUABLE CON RUEDAS	245,688	245,688	Muebles y Enseres	R	GESTION GENERAL	53905545	CRISPIN AMOROCHO GLORIA PATRICIA
66066	SILLA OPERATIVA ERGONÓMICA GRADUABLE CON RUEDAS	245,688	245,688	Muebles y Enseres	R	GESTION GENERAL	19339509	VARGAS SIERRA LUIS JORGE
66211	SILLA OPERATIVA ERGONÓMICA GRADUABLE CON RUEDAS	245,688	245,688	Muebles y Enseres	R	GESTION GENERAL	79756896	CORREA ARIZA OSCAR SNEIDER
66197	SILLA OPERATIVA ERGONÓMICA GRADUABLE CON RUEDAS	245,688	245,688	Muebles y Enseres	R	GESTION GENERAL	38211678	PRADO ARGUELLO CARMEN LUCIA
65466	LICENCIA TIPO MOLP OFFICE ESTANDAR 2013	1,078,644	1,078,644	Licencias	R	GESTION GENERAL	80169853	ARIZA BAUTISTA ANDRES ROBERTO
65440	LICENCIA AUTODESK AUTOCAD 2014	10,758,950	7,363,903	Licencias	R	GESTION GENERAL	80169853	ARIZA BAUTISTA ANDRES ROBERTO
65439	LICENCIA AUTODESK AUTOCAD 2014	10,758,950	7,363,903	Licencias	R	GESTION GENERAL	80169853	ARIZA BAUTISTA ANDRES ROBERTO
65438	LICENCIA ADOBE ACROBAT PROFESSIONAL, 11, MULTIPLE PLATFORMS, LATIN AMERICAN SPANISH, ADO LICENSE, 1+	1,209,317	1,209,317	Licencias	R	GESTION GENERAL	80169853	ARIZA BAUTISTA ANDRES ROBERTO
65437	LICENCIA ADOBE ACROBAT PROFESSIONAL, 11, MULTIPLE PLATFORMS, LATIN AMERICAN SPANISH, ADO LICENSE, 1+	1,209,317	1,209,317	Licencias	R	GESTION GENERAL	80169853	ARIZA BAUTISTA ANDRES ROBERTO
65436	LICENCIA ADOBE ACROBAT PROFESSIONAL, 11, MULTIPLE PLATFORMS, LATIN AMERICAN SPANISH, ADO LICENSE, 1+	1,209,317	1,209,317	Licencias	R	GESTION GENERAL	80169853	ARIZA BAUTISTA ANDRES ROBERTO
65435	LICENCIA ORACLE STANDARD EDITION 11g	22,990,567	15,735,766	Licencias	R	GESTION GENERAL	80169853	ARIZA BAUTISTA ANDRES ROBERTO
65433	LICENCIA MICROSOFT WINDOWS SERVER 2012 ENTERPRISE R2 + SOFTWARE ASSURANCE	12,287,083	8,409,826	Licencias	R	GESTION GENERAL	80169853	ARIZA BAUTISTA ANDRES ROBERTO
65432	LICENCIA MICROSOFT WINDOWS SERVER 2012 ENTERPRISE R2 + SOFTWARE ASSURANCE	12,287,083	8,409,826	Licencias	R	GESTION GENERAL	80169853	ARIZA BAUTISTA ANDRES ROBERTO
65431	LICENCIA MICROSOFT WINDOWS SERVER 2012 ENTERPRISE R2 + SOFTWARE ASSURANCE	12,287,083	8,409,826	Licencias	R	GESTION GENERAL	80169853	ARIZA BAUTISTA ANDRES ROBERTO
65430	LICENCIA MICROSOFT WINDOWS SERVER 2012 ENTERPRISE R2 + SOFTWARE ASSURANCE	12,287,083	8,409,826	Licencias	R	GESTION GENERAL	80169853	ARIZA BAUTISTA ANDRES ROBERTO
65429	LICENCIA MICROSOFT WINDOWS SERVER 2012 ENTERPRISE R2 + SOFTWARE ASSURANCE	12,287,083	8,409,826	Licencias	R	GESTION GENERAL	80169853	ARIZA BAUTISTA ANDRES ROBERTO
65428	LICENCIA MICROSOFT WINDOWS SERVER 2012 ENTERPRISE R2 + SOFTWARE ASSURANCE	12,287,083	8,409,826	Licencias	R	GESTION GENERAL	80169853	ARIZA BAUTISTA ANDRES ROBERTO
65427	LICENCIA MICROSOFT WINDOWS SERVER 2012 ENTERPRISE R2 + SOFTWARE ASSURANCE	12,287,083	8,409,826	Licencias	R	GESTION GENERAL	80169853	ARIZA BAUTISTA ANDRES ROBERTO
65426	LICENCIA MICROSOFT WINDOWS SERVER 2012 ENTERPRISE R2 + SOFTWARE ASSURANCE	12,287,083	8,409,826	Licencias	R	GESTION GENERAL	80169853	ARIZA BAUTISTA ANDRES ROBERTO
65425	LICENCIA MICROSOFT WINDOWS SERVER 2012 ENTERPRISE R2 + SOFTWARE ASSURANCE	12,287,083	8,409,826	Licencias	R	GESTION GENERAL	80169853	ARIZA BAUTISTA ANDRES ROBERTO
65559	MONITOR HP LCD LV2011 SERIAL CNC307Q2K5	412,009	412,009	Equipos de Computación	R	GESTION GENERAL	30576970	BULA CARDONA GLADIS ISABEL
65556	MONITOR HP LCD LV2011	412,009	412,009	Equipos de Computación	R	GESTION GENERAL	79944315	GONZALEZ SARMIENTO CARLOS ANDRES
65552	MONITOR HP LCD LV2011	412,009	412,009	Equipos de Computación	R	GESTION GENERAL	79987115	CRUZ CASTELLANOS FRANCISCO JAVIER
65546	MONITOR HP LCD LV2011	412,009	412,009	Equipos de Computación	R	GESTION GENERAL	51952859	RONCANCIO GIRALDO CAROLINA
65535	MONITOR HP LCD LV2011 SERIAL CNC307Q1N2	412,009	412,009	Equipos de Computación	R	GESTION GENERAL	24176559	MOLANO ORTIZ NOHORA YANETH
65522	MONITOR HP LCD LV2011	412,009	412,009	Equipos de Computación	R	GESTION GENERAL	1098671924	QUEVEDO JEREZ JOSE
65387	MONITOR HP LCD LV2011	412,009	412,009	Equipos de Computación	R	GESTION GENERAL	88157260	RAMIREZ DUARTE CESAR DAVID
65384	MONITOR HP LCD LV2011	412,009	412,009	Equipos de Computación	R	GESTION GENERAL	52055352	REMOLINA BOITA DIANA ALEXANDRA
66724	UNIDAD CENTRAL DE PROCESO HP COMPAQ ELITE 8300 SFF	2,085,797	1,139,077	Equipos de Computación	R	GESTION GENERAL	52804922	ARIAS MORALES KARINA
66721	UNIDAD CENTRAL DE PROCESO HP COMPAQ ELITE 8300 SFF	2,085,797	1,139,077	Equipos de Computación	R	GESTION GENERAL	1032388589	CHAVES LUNA ERIKA TATIANA

66711	UNIDAD CENTRAL DE PROCESO HP COMPAQ ELITE 8300 SFF	2,085,797	1,141,394	Equipos de Computación	R	GESTION GENERAL	80795270	FLORIAN GARZON JOSE ALVEIRO
66664	UNIDAD CENTRAL DE PROCESO HP COMPAQ ELITE 8300 SFF	2,085,797	1,143,712	Equipos de Computación	R	GESTION GENERAL	52055352	REMOLINA BOITA DIANA ALEXANDRA
66663	UNIDAD CENTRAL DE PROCESO HP COMPAQ ELITE 8300 SFF	2,085,797	1,143,712	Equipos de Computación	R	GESTION GENERAL	52055352	REMOLINA BOITA DIANA ALEXANDRA
66662	UNIDAD CENTRAL DE PROCESO HP COMPAQ ELITE 8300 SFF	2,085,797	1,143,712	Equipos de Computación	R	GESTION GENERAL	52055352	REMOLINA BOITA DIANA ALEXANDRA
66652	UNIDAD CENTRAL DE PROCESO HP COMPAQ ELITE 8300 SFF	2,085,797	1,148,347	Equipos de Computación	R	GESTION GENERAL	52018446	TORRES RIOS SANDRA PATRICIA
66451	UNIDAD CENTRAL DE PROCESO HP COMPAQ ELITE 8300 SFF	2,085,797	1,186,587	Equipos de Computación	R	GESTION GENERAL	19286437	MUÑOZ PULIDO HUGO IGNACIO
66406	UNIDAD CENTRAL DE PROCESO HP COMPAQ ELITE 8300 SFF	2,085,797	1,188,904	Equipos de Computación	R	GESTION GENERAL	39627376	BAQUERO LEON LUZ FRANCY
66359	UNIDAD CENTRAL DE PROCESO HP COMPAQ ELITE 8300 SFF	2,085,797	1,197,016	Equipos de Computación	R	GESTION GENERAL	19339509	VARGAS SIERRA LUIS JORGE
66224	UNIDAD CENTRAL DE PROCESO HP COMPAQ ELITE 8300 SFF	2,085,797	1,210,921	Equipos de Computación	R	GESTION GENERAL	19251437	SALGADO GARCIA JORGE ALBERTO
66221	UNIDAD CENTRAL DE PROCESO HP COMPAQ ELITE 8300 SFF	2,085,797	1,214,397	Equipos de Computación	R	GESTION GENERAL	52749515	ORTEGA ARDILA YEIMY ALEXANDRA
65959	UNIDAD CENTRAL DE PROCESO HP COMPAQ ELITE 8300 SFF SERIAL No MXL3150724	2,085,797	1,245,684	Equipos de Computación	R	GESTION GENERAL	53027881	GÓMEZ QUINTERO ANA MARÍA
65956	UNIDAD CENTRAL DE PROCESO HP COMPAQ ELITE 8300 SFF	2,085,797	1,245,684	Equipos de Computación	R	GESTION GENERAL	41650481	TRUJILLO PINEDA GIOMAR
65953	UNIDAD CENTRAL DE PROCESO HP COMPAQ ELITE 8300 SFF	2,085,797	1,246,843	Equipos de Computación	R	GESTION GENERAL	51952859	RONCANCIO GIRALDO CAROLINA
65950	UNIDAD CENTRAL DE PROCESO HP COMPAQ ELITE 8300 SFF	2,085,797	1,256,113	Equipos de Computación	R	GESTION GENERAL	52018446	TORRES RIOS SANDRA PATRICIA
65946	TECLADO HP COMPAQ	77,252	77,252	Equipos de Computación	R	GESTION GENERAL	33375329	DIAZ ULLOA CLAUDIA MILENA
65638	TECLADO HP COMPAQ	77,252	77,252	Equipos de Computación	R	GESTION GENERAL	1049604549	GIL APONTE CRISTIAN
65634	TECLADO HP COMPAQ	77,252	77,252	Equipos de Computación	R	GESTION GENERAL	80280156	ORDOÑEZ MAURICIO
65631	TECLADO HP COMPAQ	77,252	77,252	Equipos de Computación	R	GESTION GENERAL	36995987	PAREDES ROSERO MARTHA DEL CARMEN
65627	TECLADO HP COMPAQ	77,252	77,252	Equipos de Computación	R	GESTION GENERAL	1022380276	RAMIREZ BUITRAGO YENY VANNEA
65624	TECLADO HP COMPAQ	77,252	77,252	Equipos de Computación	R	GESTION GENERAL	51857834	CEBALLOS BAHAMON CLAUDIA
65620	TECLADO HP COMPAQ	77,252	77,252	Equipos de Computación	R	GESTION GENERAL	6773737	DELGADILLO GAMA GERMAN ALBERTO
65602	TECLADO HP COMPAQ	77,252	77,252	Equipos de Computación	R	GESTION GENERAL	1057185762	RATIVA MEDINA PAULA YISEL
65577	TECLADO HP COMPAQ	77,252	77,252	Equipos de Computación	R	GESTION GENERAL	63559482	RIVERA PINEDA ZORANGEL
65574	TECLADO HP COMPAQ	77,252	77,252	Equipos de Computación	R	GESTION GENERAL	52470667	BECHARA PRIETO IVONNE ANDREA
65570	TECLADO HP COMPAQ	77,252	77,252	Equipos de Computación	R	GESTION GENERAL	1136881024	PRIETO DAVILA SYLVIA CRISTINA
65566	TECLADO HP COMPAQ	77,252	77,252	Equipos de Computación	R	GESTION GENERAL	80169853	ARIZA BAUTISTA ANDRES ROBERTO
65563	TECLADO HP COMPAQ	77,252	77,252	Equipos de Computación	R	GESTION GENERAL	19251437	SALGADO GARCIA JORGE ALBERTO
65560	TECLADO HP COMPAQ	77,252	77,252	Equipos de Computación	R	GESTION GENERAL	30576970	BULA CARDONA GLADIS ISABEL
65557	TECLADO HP COMPAQ	77,252	77,252	Equipos de Computación	R	GESTION GENERAL	79944315	GONZALEZ SARMIENTO CARLOS ANDRES
65550	TECLADO HP COMPAQ	77,252	77,252	Equipos de Computación	R	GESTION GENERAL	79987115	CRUZ CASTELLANOS FRANCISCO JAVIER

65549	TECLADO HP COMPAQ SERIAL BDAEVQ5Y4A8VE	77,252	77,252	Equipos de Computación	R	GESTION GENERAL	51803668	BAUTISTA PEREZ ANGELA MARIA
65545	TECLADO HP COMPAQ	77,252	77,252	Equipos de Computación	R	GESTION GENERAL	51952859	RONCANCIO GIRALDO CAROLINA
65534	TECLADO HP COMPAQ SERIAL BDAEVQ5Y4AF5Q	77,252	77,252	Equipos de Computación	R	GESTION GENERAL	24176559	MOLANO ORTIZ NOHORA YANETH
65523	TECLADO HP COMPAQ	77,252	77,252	Equipos de Computación	R	GESTION GENERAL	1098671924	QUEVEDO JEREZ JOSE
65388	TECLADO HP COMPAQ	77,252	77,252	Equipos de Computación	R	GESTION GENERAL	88157260	RAMIREZ DUARTE CESAR DAVID
65385	TECLADO HP COMPAQ	77,252	77,252	Equipos de Computación	R	GESTION GENERAL	52055352	REMOLINA BOITA DIANA ALEXANDRA
66725	MONITOR HP LCD LV2011	412,009	412,009	Equipos de Computación	R	GESTION GENERAL	52804922	ARIAS MORALES KARINA
66722	MONITOR HP LCD LV2011	412,009	412,009	Equipos de Computación	R	GESTION GENERAL	1032388589	CHAVES LUNA ERIKA TATIANA
66715	MONITOR HP LCD LV2011	412,009	412,009	Equipos de Computación	R	GESTION GENERAL	53154074	SAENZ ROJAS JULLY CAROLINA
66712	MONITOR HP LCD LV2011	412,009	412,009	Equipos de Computación	R	GESTION GENERAL	80795270	FLORIAN GARZON JOSE ALVEIRO
66667	MONITOR HP LCD LV2011	412,009	412,009	Equipos de Computación	R	GESTION GENERAL	80280156	ORDOÑEZ MAURICIO
66665	MONITOR HP LCD LV2011	412,009	412,009	Equipos de Computación	R	GESTION GENERAL	5983893	GUZMAN CALDERON HUGO ALBERTO
66653	MONITOR HP LCD LV2011	412,009	412,009	Equipos de Computación	R	GESTION GENERAL	52018446	TORRES RIOS SANDRA PATRICIA
66452	MONITOR HP LCD LV2011	412,009	412,009	Equipos de Computación	R	GESTION GENERAL	19286437	MUÑOZ PULIDO HUGO IGNACIO
66407	MONITOR HP LCD LV2011	412,009	412,009	Equipos de Computación	R	GESTION GENERAL	39627376	BAQUERO LEON LUZ FRANCY
66360	MONITOR HP LCD LV2011	412,009	412,009	Equipos de Computación	R	GESTION GENERAL	19339509	VARGAS SIERRA LUIS JORGE
66225	MONITOR HP LCD LV2011	412,009	412,009	Equipos de Computación	R	GESTION GENERAL	19251437	SALGADO GARCIA JORGE ALBERTO
66222	MONITOR HP LCD LV2011	412,009	412,009	Equipos de Computación	R	GESTION GENERAL	52749515	ORTEGA ARDILA YEIMY ALEXANDRA
65957	MONITOR HP LCD LV2011	412,009	412,009	Equipos de Computación	R	GESTION GENERAL	41650481	TRUJILLO PINEDA GIOMAR
65954	MONITOR HP LCD LV2011	412,009	412,009	Equipos de Computación	R	GESTION GENERAL	51952859	RONCANCIO GIRALDO CAROLINA
65951	MONITOR HP LCD LV2011	412,009	412,009	Equipos de Computación	R	GESTION GENERAL	52018446	TORRES RIOS SANDRA PATRICIA
65948	MONITOR HP LCD LV2011	412,009	412,009	Equipos de Computación	R	GESTION GENERAL	1030588082	RODRIGUEZ RONCANCIO JULIAN CAMILO
65465	LICENCIA TIPO MOLP OFFICE ESTANDAR 2013	1,078,644	1,078,644	Licencias	R	GESTION GENERAL	80169853	ARIZA BAUTISTA ANDRES ROBERTO
65464	LICENCIA TIPO MOLP OFFICE ESTANDAR 2013	1,078,644	1,078,644	Licencias	R	GESTION GENERAL	80169853	ARIZA BAUTISTA ANDRES ROBERTO
65463	LICENCIA TIPO MOLP OFFICE ESTANDAR 2013	1,078,644	1,078,644	Licencias	R	GESTION GENERAL	80169853	ARIZA BAUTISTA ANDRES ROBERTO
65462	LICENCIA TIPO MOLP OFFICE ESTANDAR 2013	1,078,644	1,078,644	Licencias	R	GESTION GENERAL	80169853	ARIZA BAUTISTA ANDRES ROBERTO
65461	LICENCIA TIPO MOLP OFFICE ESTANDAR 2013	1,078,644	1,078,644	Licencias	R	GESTION GENERAL	80169853	ARIZA BAUTISTA ANDRES ROBERTO
65460	LICENCIA TIPO MOLP OFFICE ESTANDAR 2013	1,078,644	1,078,644	Licencias	R	GESTION GENERAL	80169853	ARIZA BAUTISTA ANDRES ROBERTO
65459	LICENCIA TIPO MOLP OFFICE ESTANDAR 2013	1,078,644	1,078,644	Licencias	R	GESTION GENERAL	80169853	ARIZA BAUTISTA ANDRES ROBERTO
65458	LICENCIA TIPO MOLP OFFICE ESTANDAR 2013	1,078,644	1,078,644	Licencias	R	GESTION GENERAL	80169853	ARIZA BAUTISTA ANDRES ROBERTO

65457	LICENCIA TIPO MOLP OFFICE ESTANDAR 2013	1,078,644	1,078,644	Licencias	R	GESTION GENERAL	80169853	ARIZA BAUTISTA ANDRÉS ROBERTO
65456	LICENCIA TIPO MOLP OFFICE ESTANDAR 2013	1,078,644	1,078,644	Licencias	R	GESTION GENERAL	80169853	ARIZA BAUTISTA ANDRÉS ROBERTO
65455	LICENCIA TIPO MOLP OFFICE ESTANDAR 2013	1,078,644	1,078,644	Licencias	R	GESTION GENERAL	80169853	ARIZA BAUTISTA ANDRÉS ROBERTO
64342	TELEFONO MARCA NEC, PLACA 23475	248,661	248,661	Equipos de Comunicación	R	GESTION GENERAL	1020748884	ROMERO SOTO DANIELA VELASQUEZ GRANADOS
64334	SILLA ERGONOMICA CON BRAZOS TIPO GERENCIAL COLOR NEGRO PLACA 50841	812,000	812,000	Muebles y Enseres	R	GESTION GENERAL	35263272	ANGELICA ISABEL CASTELBLANCO BURGOS ANA BEATRIZ
64326	SILLA ERGONOMICA CON BRAZOS, PLACA 46839	348,000	348,000	Muebles y Enseres	R	GESTION GENERAL	31852946	AGUDELO CARVAJAL KATHERINE ROCIO
64325	SILLAS FIJAS CON BRAZOS PLACA 47338	226,200	226,200	Muebles y Enseres	R	GESTION GENERAL	1110473506	AGUDELO CARVAJAL KATHERINE ROCIO
64322	SILLAS FIJAS CON BRAZOS PLACA 47329	226,200	226,200	Muebles y Enseres	R	GESTION GENERAL	1110473506	BÓBADILLA POVEDA LUZ STELLA
64321	SILLAS FIJAS CON BRAZOS PLACA 47321	226,200	226,200	Muebles y Enseres	R	GESTION GENERAL	51585523	CARDENAS TORRES LEINED YANED
64318	PAPELERAS EN MADERA PARA ESCRITORIO PLACA 49703	26,680	26,680	Muebles y Enseres	R	GESTION GENERAL	43654087	GUAUTA RINCON LIBARDO
64360	IMPRESORA LASER HP MODELO 4250DTN 49846	4,755,292	4,129,179	Equipos de Computación	R	GESTION GENERAL	3017476	VARGAS OVALLE PEDRO NEL GUEVARA RESTREPO ESTEFANIA
64429	UNIDAD CENTRAL DE PEOCESO HP	2,964,600	2,964,600	Equipos de Computación	R	GESTION GENERAL	79316695	RAMIREZ ROJAS CARLOS ALBERTO
64424	PAPELERAS EN MADERA PARA ESCRITORIO PLACA 49702	26,680	26,680	Muebles y Enseres	R	GESTION GENERAL	1136884900	PT. PAYARES YAÑEZ FERNANDO
64296	PAPELERA DE SOBREMESA O ESCRITORIO PLACA 3151	22,174	22,174	Muebles y Enseres	R	GESTION GENERAL	79249075	SAENZ ROJAS JULLY CAROLINA
64250	SOFAS DE UN PUESTO	1,067,606	1,067,606	Muebles y Enseres	R	GESTION GENERAL	11154946	SUAREZ ALAYON JUAN CARLOS
64245	CUADRO DECORATIVO SIMON BOLIVAR, PLACA 5123	1,298,966	1,298,966	Muebles y Enseres	R	GESTION GENERAL	53154074	ROJAS LUIS ALBERTO PATIÑO CUPRITA ALEX JHOAN
65516	CAMIONETA TOYOTA PRADO VX4, CARROCERIA CABINADO, MODELO 2004, COLOR BLANCO NIEVE, PLACA CLX 386	57,900,000	0	Terrestre Vehiculos	R	GESTION GENERAL	79615481	AGUILAR PEDRO CLAVER FONSECA RUIZ JOSE ELIBERTO
65599	CAMIONETA TOYOTA PRADO, MODELO 2007, CARROCERIA WAGON, COLOR GRIS PLATINA, PLACA BYE 598	71,500,000	0	Terrestre Vehiculos	R	GESTION GENERAL	19409765	MINISTERIO DE JUSTICIA Y DEL DERECHO
65515	CAMIONETA TOYOTA PRADO MODELO 2006, TIPO CABINADO, COLOR BLANCO, PLACA EKS 164	45,700,000	0	Terrestre Vehiculos	R	GESTION GENERAL	80117670	MINISTERIO DE JUSTICIA Y DEL DERECHO
65148	CAMIONETA MITSUBISHI STATION WAGON, MODELO 2007, COLOR AZUL MICA, PLACA ICM 102	48,600,000	0	Terrestre Vehiculos	R	GESTION GENERAL	19155355	MINISTERIO DE JUSTICIA Y DEL DERECHO
64487	UNIDAD TAPE BACKUP HP TAPE DAT 320 GB USB EXTERNO	1,991,812	1,710,745	Equipos de Computación	R	GESTION GENERAL	79490820	MINISTERIO DE JUSTICIA Y DEL DERECHO
64916	DIVISION MODULAR EN VIDRIO TEMPLADO	545,614	545,614	Muebles y Enseres	R	GESTION GENERAL	900457461	MINISTERIO DE JUSTICIA Y DEL DERECHO
64915	DIVISION MODULAR EN VIDRIO TEMPLADO	545,614	545,614	Muebles y Enseres	R	GESTION GENERAL	900457461	MINISTERIO DE JUSTICIA Y DEL DERECHO
64913	DIVISION MODULAR EN VIDRIO TEMPLADO	545,614	545,614	Muebles y Enseres	R	GESTION GENERAL	900457461	MINISTERIO DE JUSTICIA Y DEL DERECHO
64912	DIVISION MODULAR EN VIDRIO TEMPLADO	545,614	545,614	Muebles y Enseres	R	GESTION GENERAL	900457461	MINISTERIO DE JUSTICIA Y DEL DERECHO
64911	DIVISION MODULAR EN VIDRIO TEMPLADO	545,614	545,614	Muebles y Enseres	R	GESTION GENERAL	900457461	MINISTERIO DE JUSTICIA Y DEL DERECHO
64910	DIVISION MODULAR EN VIDRIO TEMPLADO	545,614	545,614	Muebles y Enseres	R	GESTION GENERAL	900457461	MINISTERIO DE JUSTICIA Y DEL DERECHO
64909	DIVISION MODULAR EN VIDRIO TEMPLADO	545,614	545,614	Muebles y Enseres	R	GESTION GENERAL	900457461	MINISTERIO DE JUSTICIA Y DEL DERECHO
64908	DIVISION MODULAR EN VIDRIO TEMPLADO	545,614	545,614	Muebles y Enseres	R	GESTION GENERAL	900457461	MINISTERIO DE JUSTICIA Y DEL DERECHO
64907	DIVISION MODULAR EN VIDRIO TEMPLADO	545,614	545,614	Muebles y Enseres	R	GESTION GENERAL	900457461	MINISTERIO DE JUSTICIA Y DEL DERECHO

65132	ARCHIVO RODANTE	4,524,000	1,749,280	Muebles y Enseres	R	GESTION GENERAL	1033682061	VALENCIA OSPINA VIVIANA
65131	ARCHIVO RODANTE PLACA	4,524,000	1,749,280	Muebles y Enseres	R	GESTION GENERAL	1033682061	VALENCIA OSPINA VIVIANA
65274	SILLA ERGONOMICA CON RUEDAS	287,680	287,680	Muebles y Enseres	R	GESTION GENERAL	53072251	SALCEDO PEREZ YUDI CEDMIT
65262	SILLA ERGONOMICA CON RUEDAS	287,680	287,680	Muebles y Enseres	R	GESTION GENERAL	92512746	FUNEZ RIVERA REINALDO DE JESUS
65141	SILLA ERGONOMICA CON RUEDAS	287,680	287,680	Muebles y Enseres	R	GESTION GENERAL	53905545	CRISPIN AMOROCHO GLORIA PATRICIA
65139	SILLA ERGONOMICA CON RUEDAS	287,680	287,680	Muebles y Enseres	R	GESTION GENERAL	1128388891	MARULANDA BARRIENTOS ANDRES FELIPE
65089	SILLA ERGONOMICA CON RUEDAS	287,680	287,680	Muebles y Enseres	R	GESTION GENERAL	63550854	GUERRERO CONTRERAS JENNY CAROLINA
65087	SILLA ERGONOMICA CON RUEDAS	287,680	287,680	Muebles y Enseres	R	GESTION GENERAL	53905545	CRISPIN AMOROCHO GLORIA PATRICIA
65086	SILLA ERGONOMICA CON RUEDAS	287,680	287,680	Muebles y Enseres	R	GESTION GENERAL	53905545	CRISPIN AMOROCHO GLORIA PATRICIA
65083	SILLA ERGONOMICA CON RUEDAS	287,680	287,680	Muebles y Enseres	R	GESTION GENERAL	79270540	PEDRAZA HECTOR HENRY
65082	SILLA ERGONOMICA CON RUEDAS	287,680	287,680	Muebles y Enseres	R	GESTION GENERAL	53905545	CRISPIN AMOROCHO GLORIA PATRICIA
65080	SILLA ERGONOMICA CON RUEDAS	287,680	287,680	Muebles y Enseres	R	GESTION GENERAL	80919184	MUÑOZ MURILLO EDWIN ARTURO
65079	SILLA ERGONOMICA CON RUEDAS	287,680	287,680	Muebles y Enseres	R	GESTION GENERAL	53905545	CRISPIN AMOROCHO GLORIA PATRICIA
65078	SILLA ERGONOMICA CON RUEDAS	287,680	287,680	Muebles y Enseres	R	GESTION GENERAL	51776071	BRÍÑEZ GOMEZ CARMEN GLORIA
65077	SILLA ERGONOMICA CON RUEDAS	287,680	287,680	Muebles y Enseres	R	GESTION GENERAL	1033682061	VALENCIA OSPINA VIVIANA
65076	SILLA ERGONOMICA CON RUEDAS	287,680	287,680	Muebles y Enseres	R	GESTION GENERAL	65696224	CASABIANCA HERNANDEZ PATRICIA
65075	SILLA ERGONOMICA CON RUEDAS	287,680	287,680	Muebles y Enseres	R	GESTION GENERAL	79698864	SANCHEZ TORRES NELSON ENRIQUE
65074	SILLA ERGONOMICA CON RUEDAS	287,680	287,680	Muebles y Enseres	R	GESTION GENERAL	51699555	LASSO BERNAL CARMEN MARIA
65073	SILLA ERGONOMICA CON RUEDAS	287,680	287,680	Muebles y Enseres	R	GESTION GENERAL	12134327	VARGAS DIAZ RAMIRO
65072	SILLA ERGONOMICA CON RUEDAS	287,680	287,680	Muebles y Enseres	R	GESTION GENERAL	53905545	CRISPIN AMOROCHO GLORIA PATRICIA
65071	SILLA ERGONOMICA CON RUEDAS	287,680	287,680	Muebles y Enseres	R	GESTION GENERAL	14231164	ROA FERNANDEZ PEDRO NEL TRIANA RAMIREZ SONIA
65070	SILLA ERGONOMICA CON RUEDAS	287,680	287,680	Muebles y Enseres	R	GESTION GENERAL	20905262	LILIANA
65069	SILLA ERGONOMICA CON RUEDAS	287,680	287,680	Muebles y Enseres	R	GESTION GENERAL	6769398	GALINDO GARCIA VICTOR HUGO
65068	SILLA ERGONOMICA CON RUEDAS	287,680	287,680	Muebles y Enseres	R	GESTION GENERAL	37941969	DIAZ RODRIGUEZ RUBIELA CRUZ CASTELLANOS
65067	SILLA ERGONOMICA CON RUEDAS	287,680	287,680	Muebles y Enseres	R	GESTION GENERAL	79987115	FRANCISCO JAVIER
65066	SILLA ERGONOMICA CON RUEDAS	287,680	287,680	Muebles y Enseres	R	GESTION GENERAL	53905545	CRISPIN AMOROCHO GLORIA PATRICIA
65065	SILLA ERGONOMICA CON RUEDAS	287,680	287,680	Muebles y Enseres	R	GESTION GENERAL	80280156	ORDOÑEZ MAURICIO
64974	PUESTO DE TRABAJO RECTO	835,200	835,200	Muebles y Enseres	R	GESTION GENERAL	900457461	MINISTERIO DE JUSTICIA Y DEL DERECHO
64973	PUESTO DE TRABAJO RECTO	835,200	835,200	Muebles y Enseres	R	GESTION GENERAL	900457461	MINISTERIO DE JUSTICIA Y DEL DERECHO
64971	PUESTO DE TRABAJO RECTO	835,200	835,200	Muebles y Enseres	R	GESTION GENERAL	900457461	MINISTERIO DE JUSTICIA Y DEL DERECHO
64970	PUESTO DE TRABAJO RECTO	835,200	835,200	Muebles y Enseres	R	GESTION GENERAL	900457461	MINISTERIO DE JUSTICIA Y DEL DERECHO
64969	PUESTO DE TRABAJO RECTO	835,200	835,200	Muebles y Enseres	R	GESTION GENERAL	900457461	MINISTERIO DE JUSTICIA Y DEL DERECHO
64968	PUESTO DE TRABAJO RECTO	835,200	835,200	Muebles y Enseres	R	GESTION GENERAL	900457461	MINISTERIO DE JUSTICIA Y DEL DERECHO

64967	PUESTO DE TRABAJO RECTO	835,200	835,200	Muebles y Enseres	R	GESTION GENERAL	900457461	MINISTERIO DE JUSTICIA Y DEL DERECHO
64965	PUESTO DE TRABAJO RECTO	835,200	835,200	Muebles y Enseres	R	GESTION GENERAL	900457461	MINISTERIO DE JUSTICIA Y DEL DERECHO
64964	PUESTO DE TRABAJO RECTO	835,200	835,200	Muebles y Enseres	R	GESTION GENERAL	900457461	MINISTERIO DE JUSTICIA Y DEL DERECHO
64963	PUESTO DE TRABAJO RECTO	835,200	835,200	Muebles y Enseres	R	GESTION GENERAL	900457461	MINISTERIO DE JUSTICIA Y DEL DERECHO
64962	PUESTO DE TRABAJO RECTO	835,200	835,200	Muebles y Enseres	R	GESTION GENERAL	900457461	MINISTERIO DE JUSTICIA Y DEL DERECHO
65138	SILLA INTERLOCUTORA	168,200	168,200	Muebles y Enseres	R	GESTION GENERAL	65767681	ARAGON TRUJILLO SANDRA LILIANA
65137	SILLA INTERLOCUTORA	168,200	168,200	Muebles y Enseres	R	GESTION GENERAL	79649282	CAMACHO ESGUERRA LUIS ANTONIO
65085	SILLA INTERLOCUTORA	168,200	168,200	Muebles y Enseres	R	GESTION GENERAL	19305971	RINCON ROJAS BENITO
65084	SILLA INTERLOCUTORA	168,200	168,200	Muebles y Enseres	R	GESTION GENERAL	53905545	CRISPIN AMOROCHO GLORIA PATRICIA
65136	MESA REDONDA 0.90 MT.	593,920	593,920	Muebles y Enseres	R	GESTION GENERAL	53154074	SAENZ ROJAS JULLY CAROLINA
65135	MESA PARA IMPRESORA	696,000	696,000	Muebles y Enseres	R	GESTION GENERAL	51776071	BRIÑEZ GOMEZ CARMEN GLORIA
64990	SILLA OPERATIVA NEUMATICA CB GRADUABLE BASE NYLON	284,825	284,825	Muebles y Enseres	R	GESTION GENERAL	65781194	CIFUENTES CHALARCA MONICA PAOLA
64987	SILLA ZEN OPERATIVA NEUMATICA CB GRADUABLE BASE NYLON	284,825	284,825	Muebles y Enseres	R	GESTION GENERAL	52379536	VILLALBA REGUILLO MARIANA
64985	SILLA ZEN OPERATIVA NEUMATICA CB GRADUABLE BASE NYLON	284,825	284,825	Muebles y Enseres	R	GESTION GENERAL	53905545	CRISPIN AMOROCHO GLORIA PATRICIA
64982	SILLA ZEN OPERATIVA NEUMATICA CB GRADUABLE BASE NYLON	284,825	284,825	Muebles y Enseres	R	GESTION GENERAL	33375329	DIAZ ULLOA CLAUDIA MILENA
64981	SILLA ZEN OPERATIVA NEUMATICA CB GRADUABLE BASE NYLON	284,825	284,825	Muebles y Enseres	R	GESTION GENERAL	51952859	RONCANCIO GIRALDO CAROLINA
64980	SILLA ZEN OPERATIVA NEUMATICA CB GRADUABLE BASE NYLON	284,825	284,825	Muebles y Enseres	R	GESTION GENERAL	51776071	BRIÑEZ GOMEZ CARMEN GLORIA
64978	SILLA ZEN OPERATIVA NEUMATICA CB GRADUABLE BASE NYLON	284,825	284,825	Muebles y Enseres	R	GESTION GENERAL	33375329	DIAZ ULLOA CLAUDIA MILENA
64977	SILLA ZEN OPERATIVA NEUMATICA CB GRADUABLE BASE NYLON	284,825	284,825	Muebles y Enseres	R	GESTION GENERAL	53905545	CRISPIN AMOROCHO GLORIA PATRICIA
64976	SILLA FIJA SIN BRAZOS	284,825	284,825	Muebles y Enseres	R	GESTION GENERAL	51585523	BOBADILLA POVEDA LUZ STELLA
65260	SILLA TOSCANA GERENTE NEUMATICA CB GRADUABLE BASE ALUMINIO MAYA DN	812,000	812,000	Muebles y Enseres	R	GESTION GENERAL	51952859	RONCANCIO GIRALDO CAROLINA
64888	SILLA TOSCANA GERENTE NEUMATICA CB GRADUABLE BASE ALUMINIO MAYA DN	812,000	812,000	Muebles y Enseres	R	GESTION GENERAL	53905545	CRISPIN AMOROCHO GLORIA PATRICIA
64887	SILLA TOSCANA GERENTE NEUMATICA CB GRADUABLE BASE ALUMINIO MAYA DN	812,000	812,000	Muebles y Enseres	R	GESTION GENERAL	79270540	PEDRAZA HECTOR HENRY
64886	SILLA TOSCANA GERENTE NEUMATICA CB GRADUABLE BASE ALUMINIO MAYA DN	812,000	812,000	Muebles y Enseres	R	GESTION GENERAL	41794708	CIFUENTES GALEANO ADELA
64885	SILLA TOSCANA GERENTE NEUMATICA CB GRADUABLE BASE ALUMINIO MAYA DN	812,000	812,000	Muebles y Enseres	R	GESTION GENERAL	3017476	GUAUTA RINCON LIBARDO
64884	SILLA TOSCANA GERENTE NEUMATICA CB GRADUABLE BASE ALUMINIO MAYA DN	812,000	812,000	Muebles y Enseres	R	GESTION GENERAL	94456251	OSPINA MAURICIO ERNESTO
64883	SILLA TOSCANA GERENTE NEUMATICA CB GRADUABLE BASE ALUMINIO MAYA DN	812,000	812,000	Muebles y Enseres	R	GESTION GENERAL	51976278	ABADIA CUBILLOS GLORIA MARCELA
64882	SILLA TOSCANA GERENTE NEUMATICA CB GRADUABLE BASE ALUMINIO MAYA DN	812,000	812,000	Muebles y Enseres	R	GESTION GENERAL	52257350	DIAZ GOMEZ CATALINA
64881	SILLA TOSCANA GERENTE NEUMATICA CB GRADUABLE BASE ALUMINIO MAYA DN	812,000	812,000	Muebles y Enseres	R	GESTION GENERAL	51673162	GAMERO TORRES ILSE
64880	SILLA TOSCANA GERENTE NEUMATICA CB GRADUABLE BASE ALUMINIO MAYA DN	812,000	812,000	Muebles y Enseres	R	GESTION GENERAL	36995987	PAREDES ROSEÑO MARTHA DEL CARMEN
64879	SILLA TOSCANA GERENTE NEUMATICA CB GRADUABLE BASE ALUMINIO MAYA DN	812,000	812,000	Muebles y Enseres	R	GESTION GENERAL	51808212	CABRERA RUBIO GLORIA MARGOTH
64878	SILLA TOSCANA GERENTE NEUMATICA CB GRADUABLE BASE ALUMINIO MAYA DN	812,000	812,000	Muebles y Enseres	R	GESTION GENERAL	52055352	REMOLINA BOITA DIANA ALEXANDRA
64877	SILLA TOSCANA GERENTE NEUMATICA CB GRADUABLE BASE ALUMINIO MAYA DN	812,000	812,000	Muebles y Enseres	R	GESTION GENERAL	51821328	MOLINA BEJARANO LUZ MARY

64876	SILLA TOSCANA GERENTE NEUMATICA CB GRADUABLE BASE ALUMINIO MAYA DN	812,000	812,000	Muebles y Enseres	R	GESTION GENERAL	79904796	CUESTA SIMANCA ARLEYS
64875	SILLA TOSCANA GERENTE NEUMATICA CB GRADUABLE BASE ALUMINIO MAYA DN	812,000	812,000	Muebles y Enseres	R	GESTION GENERAL	65763535	DURAN GONZALEZ CLAUDIA MILENA
64874	SILLA TOSCANA GERENTE NEUMATICA CB GRADUABLE BASE ALUMINIO MAYA DN	812,000	812,000	Muebles y Enseres	R	GESTION GENERAL	20441282	ROJAS BAQUERO ROSA STELLA
64873	SILLA TOSCANA GERENTE NEUMATICA CB GRADUABLE BASE ALUMINIO MAYA DN	812,000	812,000	Muebles y Enseres	R	GESTION GENERAL	79649282	CAMACHO ESGUERRA LUIS ANTONIO
64872	SILLA TOSCANA GERENTE NEUMATICA CB GRADUABLE BASE ALUMINIO MAYA DN	812,000	812,000	Muebles y Enseres	R	GESTION GENERAL	80425501	MEDINA RAMIREZ CARLOS
64871	SILLA TOSCANA GERENTE NEUMATICA CB GRADUABLE BASE ALUMINIO MAYA DN	812,000	812,000	Muebles y Enseres	R	GESTION GENERAL	51585523	BOBADILLA POVEDA LUZ STELLA
64870	SILLA TOSCANA GERENTE NEUMATICA CB GRADUABLE BASE ALUMINIO MAYA DN	812,000	812,000	Muebles y Enseres	R	GESTION GENERAL	33375329	DIAZ ULLOA CLAUDIA MILENA
65026	SILLA ZEN OPERATIVA NEUMATICA CB GRADUABLE BASE NYLON	284,825	284,825	Muebles y Enseres	R	GESTION GENERAL	36995987	PAREDES ROSERO MARTHA DEL CARMEN
65025	SILLA ZEN OPERATIVA NEUMATICA CB GRADUABLE BASE NYLON	284,825	284,825	Muebles y Enseres	R	GESTION GENERAL	7172632	RUBIO RUBIO FABIO
65024	SILLA GIRATORIA OPERATIVA	284,825	284,825	Muebles y Enseres	R	GESTION GENERAL	79270540	PEDRAZA HECTOR HENRY
65023	SILLA ZEN OPERATIVA NEUMATICA CB GRADUABLE BASE NYLON	284,825	284,825	Muebles y Enseres	R	GESTION GENERAL	36995987	PAREDES ROSERO MARTHA DEL CARMEN
65022	SILLA ZEN OPERATIVA NEUMATICA CB GRADUABLE BASE NYLON	284,825	284,825	Muebles y Enseres	R	GESTION GENERAL	51941791	ROJAS GARAVITO HILDA
65021	SILLA ZEN OPERATIVA NEUMATICA CB GRADUABLE BASE NYLON	284,825	284,825	Muebles y Enseres	R	GESTION GENERAL	52635891	ZABALA NEUTA CLAUDIA INES
65020	SILLA FIJA CON BRAZOS	284,825	284,825	Muebles y Enseres	R	GESTION GENERAL	51585523	BOBADILLA POVEDA LUZ STELLA
65018	SILLA ZEN OPERATIVA NEUMATICA CB GRADUABLE BASE NYLON	284,825	284,825	Muebles y Enseres	R	GESTION GENERAL	80421549	CARDONA GALARZA ALEJANDRO
65017	SILLA ZEN OPERATIVA NEUMATICA CB GRADUABLE BASE NYLON	284,825	284,825	Muebles y Enseres	R	GESTION GENERAL	51568798	ORTIZ FORERO IMELDA
65015	SILLA ZEN OPERATIVA NEUMATICA CB GRADUABLE BASE NYLON	284,825	284,825	Muebles y Enseres	R	GESTION GENERAL	51976278	ABADIA CUBILLOS GLORIA MARCELA
65012	SILLA ZEN OPERATIVA NEUMATICA CB GRADUABLE BASE NYLON	284,825	284,825	Muebles y Enseres	R	GESTION GENERAL	51976278	ABADIA CUBILLOS GLORIA MARCELA
65011	SILLA ZEN OPERATIVA NEUMATICA CB GRADUABLE BASE NYLON	284,825	284,825	Muebles y Enseres	R	GESTION GENERAL	60343971	RODRIGUEZ MARQUEZ MARIBEL PATRICIA
65010	SILLA ZEN OPERATIVA NEUMATICA CB GRADUABLE BASE NYLON	284,825	284,825	Muebles y Enseres	R	GESTION GENERAL	52975798	CORTES LOZANO GERLY LORENA
65009	SILLA ZEN OPERATIVA NEUMATICA CB GRADUABLE BASE NYLON	284,825	284,825	Muebles y Enseres	R	GESTION GENERAL	22668080	BADILLO DE LA HOZ JOHANNA
65007	SILLA ZEN OPERATIVA NEUMATICA CB GRADUABLE BASE NYLON	284,825	284,825	Muebles y Enseres	R	GESTION GENERAL	19339509	VARGAS SIERRA LUIS JORGE
65005	SILLA ZEN OPERATIVA NEUMATICA CB GRADUABLE BASE NYLON	284,825	284,825	Muebles y Enseres	R	GESTION GENERAL	51776071	BRÍÑEZ GOMEZ CARMEN GLORIA
65002	SILLA ZEN OPERATIVA NEUMATICA CB GRADUABLE BASE NYLON	284,825	284,825	Muebles y Enseres	R	GESTION GENERAL	51821328	MOLINA BEJARANO LUZ MARY
65001	SILLA ZEN OPERATIVA NEUMATICA CB GRADUABLE BASE NYLON	284,825	284,825	Muebles y Enseres	R	GESTION GENERAL	31838623	PALACIO CEPEDA MARISOL
64999	SILLA ZEN OPERATIVA NEUMATICA CB GRADUABLE BASE NYLON	284,825	284,825	Muebles y Enseres	R	GESTION GENERAL	33375329	DIAZ ULLOA CLAUDIA MILENA
64995	SILLA ZEN OPERATIVA NEUMATICA CB GRADUABLE BASE NYLON	284,825	284,825	Muebles y Enseres	R	GESTION GENERAL	41773860	LOPEZ CORTES ANA CECILIA
65263	SILLA ZEN OPERATIVA NEUMATICA CB GRADUABLE BASE NYLON	284,825	284,825	Muebles y Enseres	R	GESTION GENERAL	79450032	BENAVIDES VANEGAS FARID SAMIR
65061	SILLA ZEN OPERATIVA NEUMATICA CB GRADUABLE BASE NYLON	284,825	284,825	Muebles y Enseres	R	GESTION GENERAL	23495471	SERNA MURCIA OLGA PATRICIA
65059	SILLA ZEN OPERATIVA NEUMATICA CB GRADUABLE BASE NYLON	284,825	284,825	Muebles y Enseres	R	GESTION GENERAL	52055352	REMOLINA BOITA DIANA ALEXANDRA
65057	SILLA ZEN OPERATIVA NEUMATICA CB GRADUABLE BASE NYLON	284,825	284,825	Muebles y Enseres	R	GESTION GENERAL	52018446	TORRES RÍOS SANDRA PATRICIA
65056	SILLA ZEN OPERATIVA NEUMATICA CB GRADUABLE BASE NYLON	284,825	284,825	Muebles y Enseres	R	GESTION GENERAL	33367694	GAONA CIFUENTES NATALIA
65055	SILLA ZEN OPERATIVA NEUMATICA CB GRADUABLE BASE NYLON	284,825	284,825	Muebles y Enseres	R	GESTION GENERAL	51560753	ACOSTA JIMENEZ ANA DELIA
65053	SILLA ZEN OPERATIVA NEUMATICA CB GRADUABLE BASE NYLON	284,825	284,825	Muebles y Enseres	R	GESTION GENERAL	31838623	PALACIO CEPEDA MARISOL
65052	SILLA ZEN OPERATIVA NEUMATICA CB GRADUABLE BASE NYLON	284,825	284,825	Muebles y Enseres	R	GESTION GENERAL	33375329	DIAZ ULLOA CLAUDIA MILENA

65047	SILLA ZEN OPERATIVA NEUMATICA CB GRADUABLE BASE NYLON	284,825	284,825	Muebles y Enseres	R	GESTION GENERAL	52109394	ROJAS LAGOS MARITZA CAICEDO MALDONADO ANA ISABEL
65045	SILLA ZEN OPERATIVA NEUMATICA CB GRADUABLE BASE NYLON	284,825	284,825	Muebles y Enseres	R	GESTION GENERAL	51741990	VALENCIA MILKE JUAN CAMILO
65041	SILLA ZEN OPERATIVA NEUMATICA CB GRADUABLE BASE NYLON	284,825	284,825	Muebles y Enseres	R	GESTION GENERAL	1015997625	GAONA CIFUENTES NATALIA MONTOYA CARDONA LUZ MERY
65039	SILLA ZEN OPERATIVA NEUMATICA CB GRADUABLE BASE NYLON	284,825	284,825	Muebles y Enseres	R	GESTION GENERAL	33367694	ROA SILVA JAVIER ORLANDO MONTENEGRO ROZERO ALVARO GERARDO RODRIGUEZ CHACON DIANA XIMENA
65036	SILLA ZEN OPERATIVA NEUMATICA CB GRADUABLE BASE NYLON	284,825	284,825	Muebles y Enseres	R	GESTION GENERAL	51660416	RODRIGUEZ MARTINEZ ANGELA MARCELA REMOLINA BOITA DIANA ALEXANDRA CONTRERAS RODRIGUEZ LEVY ORLANDO
65035	SILLA ZEN OPERATIVA NEUMATICA CB GRADUABLE BASE NYLON	284,825	284,825	Muebles y Enseres	R	GESTION GENERAL	11348784	RODRIGUEZ MARTINEZ ANGELA MARCELA REMOLINA BOITA DIANA ALEXANDRA CONTRERAS RODRIGUEZ LEVY ORLANDO
65033	SILLA ZEN OPERATIVA NEUMATICA CB GRADUABLE BASE NYLON	284,825	284,825	Muebles y Enseres	R	GESTION GENERAL	13013627	RODRIGUEZ MARTINEZ ANGELA MARCELA REMOLINA BOITA DIANA ALEXANDRA CONTRERAS RODRIGUEZ LEVY ORLANDO
65032	SILLA ZEN OPERATIVA NEUMATICA CB GRADUABLE BASE NYLON	284,825	284,825	Muebles y Enseres	R	GESTION GENERAL	52356025	RODRIGUEZ MARTINEZ ANGELA MARCELA REMOLINA BOITA DIANA ALEXANDRA CONTRERAS RODRIGUEZ LEVY ORLANDO
65031	SILLA ZEN OPERATIVA NEUMATICA CB GRADUABLE BASE NYLON	284,825	284,825	Muebles y Enseres	R	GESTION GENERAL	52770868	RODRIGUEZ MARTINEZ ANGELA MARCELA REMOLINA BOITA DIANA ALEXANDRA CONTRERAS RODRIGUEZ LEVY ORLANDO
65030	SILLA ZEN OPERATIVA NEUMATICA CB GRADUABLE BASE NYLON	284,825	284,825	Muebles y Enseres	R	GESTION GENERAL	52055352	RODRIGUEZ MARTINEZ ANGELA MARCELA REMOLINA BOITA DIANA ALEXANDRA CONTRERAS RODRIGUEZ LEVY ORLANDO
65027	SILLA ZEN OPERATIVA NEUMATICA CB GRADUABLE BASE NYLON	284,825	284,825	Muebles y Enseres	R	GESTION GENERAL	79057354	RODRIGUEZ MARTINEZ ANGELA MARCELA REMOLINA BOITA DIANA ALEXANDRA CONTRERAS RODRIGUEZ LEVY ORLANDO
64577	UNIDAD CENTRAL DE PROCESO DELL OPTIPLEX 7010, INTEL CORE I5-3550, SDRAM DDR3 4GB	2,063,366	1,648,400	Equipos de Computación	R	GESTION GENERAL	31838623	PALACIO CEPEDA MARISOL RODRIGUEZ RUEDA YENNI CAROLINA
64574	UNIDAD CENTRAL DE PROCESO DELL OPTIPLEX 7010, INTEL CORE I5-3550, SDRAM DDR3 4GB	2,063,366	1,675,912	Equipos de Computación	R	GESTION GENERAL	1010196543	PALACIO CEPEDA MARISOL RODRIGUEZ RUEDA YENNI CAROLINA
64571	UNIDAD CENTRAL DE PROCESO DELL OPTIPLEX 7010, INTEL CORE I5-3550, SDRAM DDR3 4GB	2,063,366	1,675,912	Equipos de Computación	R	GESTION GENERAL	4237990	DIAZ BONILLA FRANCISCO SALGADO GARCIA JORGE ALBERTO SALGADO GARCIA JORGE ALBERTO
64568	UNIDAD CENTRAL DE PROCESO DELL OPTIPLEX 7010, INTEL CORE I5-3550, SDRAM DDR3 4GB	2,063,366	1,675,912	Equipos de Computación	R	GESTION GENERAL	19251437	DIAZ BONILLA FRANCISCO SALGADO GARCIA JORGE ALBERTO SALGADO GARCIA JORGE ALBERTO
64565	UNIDAD CENTRAL DE PROCESO DELL OPTIPLEX 7010, INTEL CORE I5-3550, SDRAM DDR3 4GB	2,063,366	1,335,457	Equipos de Computación	R	GESTION GENERAL	19251437	DIAZ BONILLA FRANCISCO SALGADO GARCIA JORGE ALBERTO SALGADO GARCIA JORGE ALBERTO
64546	UNIDAD CENTRAL DE PROCESO DELL OPTIPLEX 7010, INTEL CORE I5-3550, SDRAM DDR3 4GB	2,063,366	1,677,058	Equipos de Computación	R	GESTION GENERAL	12134327	VARGAS DIAZ RAMIRO RIVERA GOMEZ MAIRA CLARENA
64543	UNIDAD CENTRAL DE PROCESO DELL OPTIPLEX 7010, INTEL CORE I5-3550, SDRAM DDR3 4GB	2,063,366	1,677,058	Equipos de Computación	R	GESTION GENERAL	1110448911	VARGAS DIAZ RAMIRO RIVERA GOMEZ MAIRA CLARENA
64540	UNIDAD CENTRAL DE PROCESO DELL OPTIPLEX 7010, INTEL CORE I5-3550, SDRAM DDR3 4GB	2,063,366	1,677,058	Equipos de Computación	R	GESTION GENERAL	80280156	ORDOÑEZ MAURICIO GOMEZ PATIÑO GLORIA MERCEDES
64537	UNIDAD CENTRAL DE PROCESO DELL OPTIPLEX 7010, INTEL CORE I5-3550, SDRAM DDR3 4GB	2,063,366	1,677,058	Equipos de Computación	R	GESTION GENERAL	51624961	ORDOÑEZ MAURICIO GOMEZ PATIÑO GLORIA MERCEDES
64534	UNIDAD CENTRAL DE PROCESO DELL OPTIPLEX 7010, INTEL CORE I5-3550, SDRAM DDR3 4GB	2,063,366	1,677,058	Equipos de Computación	R	GESTION GENERAL	51741766	LOPEZ CASTAÑO GLADYS CONSUELO TORRES RIOS SANDRA PATRICIA
64531	UNIDAD CENTRAL DE PROCESO DELL OPTIPLEX 7010, INTEL CORE I5-3550, SDRAM DDR3 4GB	2,063,366	1,678,205	Equipos de Computación	R	GESTION GENERAL	52018446	LOPEZ CASTAÑO GLADYS CONSUELO TORRES RIOS SANDRA PATRICIA
64528	UNIDAD CENTRAL DE PROCESO DELL OPTIPLEX 7010, INTEL CORE I5-3550, SDRAM DDR3 4GB	2,063,366	1,678,205	Equipos de Computación	R	GESTION GENERAL	31838623	PALACIO CEPEDA MARISOL CRISPIN AMOROCHO GLORIA PATRICIA
64525	UNIDAD CENTRAL DE PROCESO DELL OPTIPLEX 7010, INTEL CORE I5-3550, SDRAM DDR3 4GB	2,063,366	1,678,205	Equipos de Computación	R	GESTION GENERAL	53905545	PALACIO CEPEDA MARISOL CRISPIN AMOROCHO GLORIA PATRICIA
64516	UNIDAD CENTRAL DE PROCESO DELL OPTIPLEX 7010, INTEL CORE I5-3550, SDRAM DDR3 4GB	2,063,366	1,682,790	Equipos de Computación	R	GESTION GENERAL	31838623	PALACIO CEPEDA MARISOL CRISPIN AMOROCHO GLORIA PATRICIA
64513	UNIDAD CENTRAL DE PROCESO DELL OPTIPLEX 7010, INTEL CORE I5-3550, SDRAM DDR3 4GB	2,063,366	1,682,790	Equipos de Computación	R	GESTION GENERAL	31838623	PALACIO CEPEDA MARISOL HERNANDEZ DELGADO MARTHA JUDITH
64510	UNIDAD CENTRAL DE PROCESO DELL OPTIPLEX 7010, INTEL CORE I5-3550, SDRAM DDR3 4GB	2,063,366	1,682,790	Equipos de Computación	R	GESTION GENERAL	60291429	HERNANDEZ DELGADO MARTHA JUDITH CRISPIN AMOROCHO GLORIA PATRICIA
64507	UNIDAD CENTRAL DE PROCESO DELL OPTIPLEX 7010, INTEL CORE I5-3550, SDRAM DDR3 4GB	2,063,366	1,682,790	Equipos de Computación	R	GESTION GENERAL	53905545	CRISPIN AMOROCHO GLORIA PATRICIA RIVERA HERNANDEZ JOHAN MANUEL
64504	UNIDAD CENTRAL DE PROCESO DELL OPTIPLEX 7010, INTEL CORE I5-3550, SDRAM DDR3 4GB	2,063,366	1,682,790	Equipos de Computación	R	GESTION GENERAL	53905545	CRISPIN AMOROCHO GLORIA PATRICIA RIVERA HERNANDEZ JOHAN MANUEL
64501	UNIDAD CENTRAL DE PROCESO DELL OPTIPLEX 7010, INTEL CORE I5-3550, SDRAM DDR3 4GB	2,063,366	1,682,790	Equipos de Computación	R	GESTION GENERAL	80091143	RIVERA HERNANDEZ JOHAN MANUEL
64498	UNIDAD CENTRAL DE PROCESO DELL OPTIPLEX 7010, INTEL CORE I5-3550, SDRAM DDR3 4GB	2,063,366	1,682,790	Equipos de Computación	R	GESTION GENERAL	31838623	PALACIO CEPEDA MARISOL

64494	UNIDAD CENTRAL DE PROCESO DELL OPTIPLEX 7010, INTEL CORE I5-3550, SDRAM DDR3 4GB	2,063,366	1,682,790	Equipos de Computación	R	GESTION GENERAL	52055352	REMOLINA BOITA DIANA ALEXANDRA
64491	UNIDAD CENTRAL DE PROCESO DELL OPTIPLEX 7010, INTEL CORE I5-3550, SDRAM DDR3 4GB	2,063,366	1,682,790	Equipos de Computación	R	GESTION GENERAL	52067610	RUIZ MORA EDNA MARGARITA
65271	SILLA ZEN OPERATIVA NEUMATICA CB GRADUABLE BASE NYLON	284,825	284,825	Muebles y Enseres	R	GESTION GENERAL	80135373	NAME GOMEZ LEONIDAS
65270	SILLA ZEN OPERATIVA NEUMATICA CB GRADUABLE BASE NYLON	284,825	284,825	Muebles y Enseres	R	GESTION GENERAL	80135373	NAME GOMEZ LEONIDAS
65269	SILLA ZEN OPERATIVA NEUMATICA CB GRADUABLE BASE NYLON	284,825	284,825	Muebles y Enseres	R	GESTION GENERAL	1032358938	SANTA MORA SANDRA MILENA
65268	SILLA ZEN OPERATIVA NEUMATICA CB GRADUABLE BASE NYLON	284,825	284,825	Muebles y Enseres	R	GESTION GENERAL	51952859	RONCANCIO GIRALDO CAROLINA
65267	SILLA ZEN OPERATIVA NEUMATICA CB GRADUABLE BASE NYLON	284,825	284,825	Muebles y Enseres	R	GESTION GENERAL	51660416	MONTOYA CARDONA LUZ MERY
65266	SILLA ZEN OPERATIVA NEUMATICA CB GRADUABLE BASE NYLON	284,825	284,825	Muebles y Enseres	R	GESTION GENERAL	1022953547	SANTANA PARRA ANA MILENA
64547	MONITOR DELL MODELO E1913S, LCD DE 19"	407,579	407,579	Equipos de Computación	R	GESTION GENERAL	12134327	VARGAS DIAZ RAMIRO
64544	MONITOR DELL MODELO E1913S, LCD DE 19"	407,579	407,579	Equipos de Computación	R	GESTION GENERAL	1110448911	RIVERA GOMEZ MAIRA CLARENA
64541	MONITOR DELL MODELO E1913S, LCD DE 19"	407,579	407,579	Equipos de Computación	R	GESTION GENERAL	80280156	ORDÓÑEZ MAURICIO
64538	MONITOR DELL MODELO E1913S, LCD DE 19"	407,579	407,579	Equipos de Computación	R	GESTION GENERAL	51624961	GOMEZ PATIÑO GLORIA MERCEDES
64535	MONITOR DELL MODELO E1913S, LCD DE 19"	407,579	407,579	Equipos de Computación	R	GESTION GENERAL	51741766	LOPEZ CASTAÑO GLADYS CONSUELO
64532	MONITOR DELL MODELO E1913S, LCD DE 19"	407,579	407,579	Equipos de Computación	R	GESTION GENERAL	52018446	TORRES RIOS SANDRA PATRICIA
64529	MONITOR DELL MODELO E1913S, LCD DE 19"	407,579	407,579	Equipos de Computación	R	GESTION GENERAL	31838623	PALACIO CEPEDA MARISOL
64526	MONITOR DELL MODELO E1913S, LCD DE 19"	407,579	407,579	Equipos de Computación	R	GESTION GENERAL	53905545	CRISPIN AMOROCHO GLORIA PATRICIA
64517	MONITOR DELL MODELO E1913S, LCD DE 19"	407,579	407,579	Equipos de Computación	R	GESTION GENERAL	31838623	PALACIO CEPEDA MARISOL
64511	MONITOR DELL MODELO E1913S, LCD DE 19"	407,579	407,579	Equipos de Computación	R	GESTION GENERAL	60291429	HERNANDEZ DELGADO MARTHA JUDITH
64508	MONITOR DELL MODELO E1913S, LCD DE 19"	407,579	407,579	Equipos de Computación	R	GESTION GENERAL	53905545	CRISPIN AMOROCHO GLORIA PATRICIA
64505	MONITOR DELL MODELO E1913S LCD DE 19"	407,579	407,579	Equipos de Computación	R	GESTION GENERAL	53905545	CRISPIN AMOROCHO GLORIA PATRICIA
64502	MONITOR DELL MODELO E1913S LCD DE 19"	407,579	407,579	Equipos de Computación	R	GESTION GENERAL	80091143	RIVERA HERNANDEZ JOHAN MANUEL
64499	MONITOR DELL MODELO E1913S LCD DE 19"	407,579	407,579	Equipos de Computación	R	GESTION GENERAL	31838623	PALACIO CEPEDA MARISOL
64495	MONITOR DELL MODELO E1913S LCD DE 19"	407,579	407,579	Equipos de Computación	R	GESTION GENERAL	52055352	REMOLINA BOITA DIANA ALEXANDRA
64492	MONITOR DELL MODELO E1913S, LCD DE 19"	407,579	407,579	Equipos de Computación	R	GESTION GENERAL	52067610	RUIZ MORA EDNA MARGARITA
64634	UNIDAD CENTRAL DE PROCESO DELL OPTIPLEX 7010, INTEL CORE I5-3550, SDRAM DDR3 4GB	2,063,366	1,669,034	Equipos de Computación	R	GESTION GENERAL	80427059	FETECUA AVENDAÑO HUGO
64630	UNIDAD CENTRAL DE PROCESO DELL OPTIPLEX 7010, INTEL CORE I5-3550, SDRAM DDR3 4GB	2,063,366	1,670,180	Equipos de Computación	R	GESTION GENERAL	79945291	MORALES ORTIZ ANGEL ANDRES
64627	UNIDAD CENTRAL DE PROCESO DELL OPTIPLEX 7010, INTEL CORE I5-3550, SDRAM DDR3 4GB	2,063,366	1,670,180	Equipos de Computación	R	GESTION GENERAL	11154946	PT. PAYARES YAÑEZ FERNANDO
64621	UNIDAD CENTRAL DE PROCESO DELL OPTIPLEX 7010, INTEL CORE I5-3550, SDRAM DDR3 4GB	2,063,366	1,670,180	Equipos de Computación	R	GESTION GENERAL	1026571031	OLARTE RINCON DIEGO MAURICIO
64618	UNIDAD CENTRAL DE PROCESO DELL OPTIPLEX 7010, INTEL CORE I5-3550, SDRAM DDR3 4GB	2,063,366	1,670,180	Equipos de Computación	R	GESTION GENERAL	51740235	JARAMILLO CHARRY SANDRA AMALIA
64615	UNIDAD CENTRAL DE PROCESO DELL OPTIPLEX 7010, INTEL CORE I5-3550, SDRAM DDR3 4GB	2,063,366	1,670,180	Equipos de Computación	R	GESTION GENERAL	1020726912	MARIÑO PUENTES ANGELA CECILIA
64612	UNIDAD CENTRAL DE PROCESO DELL OPTIPLEX 7010, INTEL CORE I5-3550, SDRAM DDR3 4GB SERIAL No 36DSNW1	2,063,366	1,670,180	Equipos de Computación	R	GESTION GENERAL	22668080	BADILLO DE LA HOZ JOHANNA

64607	UNIDAD CENTRAL DE PROCESO DELL OPTIPLEX 7010, INTEL CORE I5-3550, SDRAM DDR3 4GB	2,063,366	1,643,815	Equipos de Computación	R	GESTION GENERAL	80421549	CARDONA GALARZA ALEJANDRO
64601	UNIDAD CENTRAL DE PROCESO DELL OPTIPLEX 7010, INTEL CORE I5-3550, SDRAM DDR3 4GB	2,063,366	1,674,766	Equipos de Computación	R	GESTION GENERAL	33367694	GAONA CIFUENTES NATALIA
64598	UNIDAD CENTRAL DE PROCESO DELL OPTIPLEX 7010, INTEL CORE I5-3550, SDRAM DDR3 4GB	2,063,366	1,674,766	Equipos de Computación	R	GESTION GENERAL	52898829	REDONDO VARGAS MONICA ALEXANDRA
64595	UNIDAD CENTRAL DE PROCESO DELL OPTIPLEX 7010, INTEL CORE I5-3550, SDRAM DDR3 4GB	2,063,366	1,674,766	Equipos de Computación	R	GESTION GENERAL	1032434779	DIAZ OLARTE MARIA DEL PILAR
64592	UNIDAD CENTRAL DE PROCESO DELL OPTIPLEX 7010, INTEL CORE I5-3550, SDRAM DDR3 4GB	2,063,366	1,674,766	Equipos de Computación	R	GESTION GENERAL	1049634153	LOPEZ GAMBA DANIELA CATALINA
64589	UNIDAD CENTRAL DE PROCESO DELL OPTIPLEX 7010, INTEL CORE I5-3550, SDRAM DDR3 4GB	2,063,366	1,674,766	Equipos de Computación	R	GESTION GENERAL	7708883	RUIZ AGUIRRE FELIPE ANDRES
64586	UNIDAD CENTRAL DE PROCESO DELL OPTIPLEX 7010, INTEL CORE I5-3550, SDRAM DDR3 4GB	2,063,366	1,674,766	Equipos de Computación	R	GESTION GENERAL	52266222	MEDINA CRIOLLO NOHORA ESPERANZA
64583	UNIDAD CENTRAL DE PROCESO DELL OPTIPLEX 7010, INTEL CORE I5-3550, SDRAM DDR3 4GB	2,063,366	1,674,766	Equipos de Computación	R	GESTION GENERAL	40042110	BÁEZ CLAUDIA RUBIELA
64580	UNIDAD CENTRAL DE PROCESO DELL OPTIPLEX 7010, INTEL CORE I5-3550, SDRAM DDR3 4GB	2,063,366	1,674,766	Equipos de Computación	R	GESTION GENERAL	51781886	ALVAREZ ALVAREZ MARLENY
64567	TECLADO DELL CONECTOR USB IDIOMA ESPAÑOL	76,421	76,421	Equipos de Computación	R	GESTION GENERAL	19251437	SALGADO GARCIA JORGE ALBERTO
64542	TECLADO DELL CONECTOR USB IDIOMA ESPAÑOL	76,421	76,421	Equipos de Computación	R	GESTION GENERAL	80280156	ORDOÑEZ MAURICIO
64539	TECLADO DELL CONECTOR USB IDIOMA ESPAÑOL	76,421	76,421	Equipos de Computación	R	GESTION GENERAL	51624961	GÓMEZ PATIÑO GLORIA MERCEDES
64536	TECLADO DELL CONECTOR USB IDIOMA ESPAÑOL	76,421	76,421	Equipos de Computación	R	GESTION GENERAL	51741766	LOPEZ CASTAÑO GLADYS CONSUELO
64533	TECLADO DELL CONECTOR USB IDIOMA ESPAÑOL	76,421	76,421	Equipos de Computación	R	GESTION GENERAL	52018446	TORRES RIOS SANDRA PATRICIA
64530	TECLADO DELL CONECTOR USB IDIOMA ESPAÑOL	76,421	76,421	Equipos de Computación	R	GESTION GENERAL	31838623	PALACIO CEPEDA MARISOL
64527	TECLADO DELL CONECTOR USB IDIOMA ESPAÑOL	76,421	76,421	Equipos de Computación	R	GESTION GENERAL	53905545	CRISPIN AMOROCHO GLORIA PATRICIA
64518	TECLADO DELL CONECTOR USB IDIOMA ESPAÑOL	76,421	76,421	Equipos de Computación	R	GESTION GENERAL	31838623	PALACIO CEPEDA MARISOL
64515	TECLADO DELL CONECTOR USB IDIOMA ESPAÑOL	76,421	76,421	Equipos de Computación	R	GESTION GENERAL	31838623	PALACIO CEPEDA MARISOL
64509	TECLADO DELL CONECTOR USB IDIOMA ESPAÑOL	76,421	76,421	Equipos de Computación	R	GESTION GENERAL	53905545	CRISPIN AMOROCHO GLORIA PATRICIA
64506	TECLADO DELL CONECTOR USB IDIOMA ESPAÑOL	76,421	76,421	Equipos de Computación	R	GESTION GENERAL	53905545	CRISPIN AMOROCHO GLORIA PATRICIA
64500	TECLADO DELL CONECTOR USB IDIOMA ESPAÑOL	76,421	76,421	Equipos de Computación	R	GESTION GENERAL	31838623	PALACIO CEPEDA MARISOL
64493	TECLADO DELL CONECTOR USB IDIOMA ESPAÑOL	76,421	76,421	Equipos de Computación	R	GESTION GENERAL	52067610	RUIZ MORA EDNA MARGARITA
64641	MONITOR DELL MODELO E1913S, LCD DE 19"	407,579	407,579	Equipos de Computación	R	GESTION GENERAL	31838623	PALACIO CEPEDA MARISOL
64638	MONITOR DELL MODELO E1913S, LCD DE 19"	407,579	407,579	Equipos de Computación	R	GESTION GENERAL	36995987	PAREDES ROSERO MARTHA DEL CARMEN
64635	MONITOR DELL MODELO E1913S, LCD DE 19"	407,579	407,579	Equipos de Computación	R	GESTION GENERAL	80427059	FETECUA AVENDAÑO HUGO
64622	MONITOR DELL MODELO E1913S, LCD DE 19"	407,579	407,579	Equipos de Computación	R	GESTION GENERAL	33367694	GAONA CIFUENTES NATALIA
64619	MONITOR DELL MODELO E1913S, LCD DE 19"	407,579	407,579	Equipos de Computación	R	GESTION GENERAL	51740235	JARAMILLO CHARRY SANDRA AMALIA
64616	MONITOR DELL MODELO E1913S, LCD DE 19"	407,579	407,579	Equipos de Computación	R	GESTION GENERAL	1020726912	MARIÑO PUENTES ANGELA CECILIA
64613	MONITOR DELL MODELO E1913S, LCD DE 19" SERIAL No CN0C5WJH7287225ME0SM	407,579	407,579	Equipos de Computación	R	GESTION GENERAL	22668080	BADILLO DE LA HOZ JOHANNA
64608	MONITOR DELL MODELO E1913S, LCD DE 19"	407,579	407,579	Equipos de Computación	R	GESTION GENERAL	80421549	CARDONA GALARZA ALEJANDRO

64602	MONITOR DELL MODELO E1913S, LCD DE 19"	407,579	407,579	Equipos de Computación	R	GESTION GENERAL	36995987	PAREDES ROSERO MARTHA DEL CARMEN
64599	MONITOR DELL MODELO E1913S, LCD DE 19"	407,579	407,579	Equipos de Computación	R	GESTION GENERAL	52898829	REDONDO VARGAS MONICA ALEXANDRA
64596	MONITOR DELL MODELO E1913S, LCD DE 19"	407,579	407,579	Equipos de Computación	R	GESTION GENERAL	1032434779	DIAZ OLARTE MARIA DEL PILAR
64593	MONITOR DELL MODELO E1913S, LCD DE 19"	407,579	407,579	Equipos de Computación	R	GESTION GENERAL	1049634153	LOPEZ GAMBA DANIELA CATALINA
64584	MONITOR DELL MODELO E1913S, LCD DE 19"	407,579	407,579	Equipos de Computación	R	GESTION GENERAL	40042110	BÁEZ CLAUDIA RUBIELA
64581	MONITOR DELL MODELO E1913S, LCD DE 19"	407,579	407,579	Equipos de Computación	R	GESTION GENERAL	51781886	ALVAREZ ALVAREZ MARLENY
64578	MONITOR DELL MODELO E1913S, LCD DE 19"	407,579	407,579	Equipos de Computación	R	GESTION GENERAL	31838623	PALACIO CEPEDA MARISOL
64575	MONITOR DELL MODELO E1913S, LCD DE 19"	407,579	407,579	Equipos de Computación	R	GESTION GENERAL	1010196543	RODRIGUEZ RUEDA YENNI CAROLINA
64572	MONITOR DELL MODELO E1913S, LCD DE 19"	407,579	407,579	Equipos de Computación	R	GESTION GENERAL	4237990	DIAZ BONILLA FRANCISCO
64636	TECLADO DELL CONECTOR USB IDIOMA ESPAÑOL	76,421	76,421	Equipos de Computación	R	GESTION GENERAL	80427059	FETECUA AVENDAÑO HUGO
64623	TECLADO DELL CONECTOR USB IDIOMA ESPAÑOL	76,421	76,421	Equipos de Computación	R	GESTION GENERAL	1026571031	OLARTE RINCON DIEGO MAURICIO
64620	TECLADO DELL CONECTOR USB IDIOMA ESPAÑOL	76,421	76,421	Equipos de Computación	R	GESTION GENERAL	51740235	JARAMILLO CHARRY SANDRA AMALIA
64609	TECLADO DELL CONECTOR USB IDIOMA ESPAÑOL	76,421	76,421	Equipos de Computación	R	GESTION GENERAL	80421549	CARDONA GALARZA ALEJANDRO
64603	TECLADO DELL CONECTOR USB IDIOMA ESPAÑOL	76,421	76,421	Equipos de Computación	R	GESTION GENERAL	33367694	GAONA CIFUENTES NATALIA
64600	TECLADO DELL CONECTOR USB IDIOMA ESPAÑOL	76,421	76,421	Equipos de Computación	R	GESTION GENERAL	52898829	REDONDO VARGAS MONICA ALEXANDRA
64591	TECLADO DELL CONECTOR USB IDIOMA ESPAÑOL	76,421	76,421	Equipos de Computación	R	GESTION GENERAL	7708883	RUIZ AGUIRRE FELIPE ANDRES
64585	TECLADO DELL CONECTOR USB IDIOMA ESPAÑOL	76,421	76,421	Equipos de Computación	R	GESTION GENERAL	40042110	BÁEZ CLAUDIA RUBIELA
64582	TECLADO DELL CONECTOR USB IDIOMA ESPAÑOL	76,421	76,421	Equipos de Computación	R	GESTION GENERAL	51781886	ALVAREZ ALVAREZ MARLENY
64579	TECLADO DELL CONECTOR USB IDIOMA ESPAÑOL	76,421	76,421	Equipos de Computación	R	GESTION GENERAL	31838623	PALACIO CEPEDA MARISOL
64576	TECLADO DELL CONECTOR USB IDIOMA ESPAÑOL	76,421	76,421	Equipos de Computación	R	GESTION GENERAL	1010196543	RODRIGUEZ RUEDA YENNI CAROLINA
64573	TECLADO DELL CONECTOR USB IDIOMA ESPAÑOL	76,421	76,421	Equipos de Computación	R	GESTION GENERAL	4237990	DIAZ BONILLA FRANCISCO
64570	TECLADO DELL CONECTOR USB IDIOMA ESPAÑOL	76,421	76,421	Equipos de Computación	R	GESTION GENERAL	19251437	SALGADO GARCIA JORGE ALBERTO
65216	TECLADO DELL CONECTOR USB IDIOMA ESPAÑOL	76,421	76,421	Equipos de Computación	R	GESTION GENERAL	40044796	GONZALEZ BARRETO BRISSA MILENA
65213	TECLADO DELL CONECTOR USB IDIOMA ESPAÑOL	76,421	76,421	Equipos de Computación	R	GESTION GENERAL	11348784	ROA SILVA JAVIER ORLANDO
65210	TECLADO DELL CONECTOR USB IDIOMA ESPAÑOL	76,421	76,421	Equipos de Computación	R	GESTION GENERAL	79270540	PEDRAZA HECTOR HENRY
65201	TECLADO DELL CONECTOR USB IDIOMA ESPAÑOL	76,421	76,421	Equipos de Computación	R	GESTION GENERAL	5983893	GUZMAN CALDERON HUGO ALBERTO
65198	TECLADO DELL CONECTOR USB IDIOMA ESPAÑOL	76,421	76,421	Equipos de Computación	R	GESTION GENERAL	79451447	CASTELBLANCO BELTRAN LUIS CARLOS
65195	TECLADO DELL CONECTOR USB IDIOMA ESPAÑOL	76,421	76,421	Equipos de Computación	R	GESTION GENERAL	51851750	BELTRAN PRIETO EDNA YANNETH
65192	TECLADO DELL CONECTOR USB IDIOMA ESPAÑOL	76,421	76,421	Equipos de Computación	R	GESTION GENERAL	36516545	ZULETA OBANDO CONSTANZA
65064	SILLA ERGONOMICA CON RUEDAS	287,680	287,680	Muebles y Enseres	R	GESTION GENERAL	53905545	CRISPIN AMOROCHO GLORIA PATRICIA

65062	SILLA ZEN OPERATIVA NEUMATICA CB GRADUABLE BASE NYLON	284,825	284,825	Muebles y Enseres	R	GESTION GENERAL	31838623	PALACIO CEPEDA MARISOL
64523	TELEFONO NEC IP ITL-6DE	200,000	200,000	Equipos de Comunicación	R	GESTION GENERAL	79270540	PEDRAZA HECTOR HENRY DIAZ ULLOA CLAUDIA MILENA
64989	SILLA ZEN OPERATIVA NEUMATICA CB GRADUABLE BASE NYLON	284,825	284,825	Muebles y Enseres	R	GESTION GENERAL	33375329	FLOREZ BERNAL LILIANA
64988	SILLA ZEN OPERATIVA NEUMATICA CB GRADUABLE BASE NYLON	284,825	284,825	Muebles y Enseres	R	GESTION GENERAL	51978440	MINISTERIO DE JUSTICIA Y DEL DERECHO
64972	PUESTO DE TRABAJO RECTO	835,200	835,200	Muebles y Enseres	R	GESTION GENERAL	900457461	MINISTERIO DE JUSTICIA Y DEL DERECHO
64966	PUESTO DE TRABAJO RECTO	835,200	835,200	Muebles y Enseres	R	GESTION GENERAL	900457461	MINISTERIO DE JUSTICIA Y DEL DERECHO
64960	PUESTO DE TRABAJO RECTO	835,200	835,200	Muebles y Enseres	R	GESTION GENERAL	900457461	MINISTERIO DE JUSTICIA Y DEL DERECHO
64954	PUESTO DE TRABAJO RECTO	835,200	835,200	Muebles y Enseres	R	GESTION GENERAL	900457461	MINISTERIO DE JUSTICIA Y DEL DERECHO
64928	DIVISION MODULAR EN VIDRIO TEMPLADO	545,614	545,614	Muebles y Enseres	R	GESTION GENERAL	900457461	MINISTERIO DE JUSTICIA Y DEL DERECHO
64921	DIVISION MODULAR EN VIDRIO TEMPLADO	545,614	545,614	Muebles y Enseres	R	GESTION GENERAL	900457461	MINISTERIO DE JUSTICIA Y DEL DERECHO
64914	DIVISION MODULAR EN VIDRIO TEMPLADO	545,614	545,614	Muebles y Enseres	R	GESTION GENERAL	900457461	MINISTERIO DE JUSTICIA Y DEL DERECHO
64857	TECLADO DELL CONECTOR USB IDIOMA ESPAÑOL	76,421	76,421	Equipos de Computación	R	GESTION GENERAL	1015415134	LOZANO NICOLAS SANTIAGO
64854	TECLADO DELL CONECTOR USB IDIOMA ESPAÑOL	76,421	76,421	Equipos de Computación	R	GESTION GENERAL	52027521	AGUIRRE CUBIDES LIGIA PATRICIA
67830	VIDEO BEAM EPSON POWER LITE X14+	1,643,488	736,831	Equipos de Computación	R	GESTION GENERAL	51952859	RONCANCIO GIRALDO CAROLINA
65571	VIDEO BEAM EPSON POWER LITE X14+	1,643,488	1,039,963	Equipos de Computación	R	GESTION GENERAL	52055352	REMOLINA BOITA DIANA ALEXANDRA
65279	LECTOR DE CODIGO DE BARRAS MK9520-32A38	326,772	326,772	Equipos de Computación	R	GESTION GENERAL	52202465	SABOGAL CUBILLOS AMANDA ROCIO
65278	IMPRESORA ZEBRA ZM400 DE ETIQUETAS, TRANSFERENCIA TERMICA CON RESOLUCION DE 203 DPI VELOCIDAD DE IMPRESION 254 MM POR SEGUNDO	2,672,176	1,964,050	Equipos de Computación	R	GESTION GENERAL	23495471	SERNA MURCIA OLGA PATRICIA
65250	GRABADORA DIGITAL SONY MODELO ICDUX523F	283,330	283,330	Equipos de Comunicación	R	GESTION GENERAL	51978440	FLOREZ BERNAL LILIANA
65248	GRABADORA DIGITAL SONY MODELO ICDUX523F	283,330	283,330	Equipos de Comunicación	R	GESTION GENERAL	52804922	ARIAS MORALES KARINA
65234	MONITOR DELL FLAT DE PANEL PLANO 19" LCD	407,578	407,578	Equipos de Computación	R	GESTION GENERAL	13458358	HERNANDEZ LAGUADO JOSE DE LA CRUZ
65231	MONITOR DELL FLAT DE PANEL PLANO 19" LCD	407,578	407,578	Equipos de Computación	R	GESTION GENERAL	1110473506	AGUDELO CARVAJAL KATHERINE ROCIO
65207	TECLADO DELL CONECTOR USB IDIOMA ESPAÑOL	76,421	76,421	Equipos de Computación	R	GESTION GENERAL	36995987	PAREDES ROSERO MARTHA DEL CARMEN
65204	TECLADO DELL CONECTOR USB IDIOMA ESPAÑOL	76,421	76,421	Equipos de Computación	R	GESTION GENERAL	3084995	TORRES MANUEL JOAQUIN
65202	UNIDAD CENTRAL DE PROCESO DELL OPTIPLEX 7010, INTEL CORE I5 TERCERA GENERACIÓN, SDRAM DDR3 4GB	2,063,366	1,579,621	Equipos de Computación	R	GESTION GENERAL	3084995	TORRES MANUEL JOAQUIN
65199	UNIDAD CENTRAL DE PROCESO DELL OPTIPLEX 7010, INTEL CORE I5 TERCERA GENERACIÓN, SDRAM DDR3 4GB	2,063,366	1,579,621	Equipos de Computación	R	GESTION GENERAL	5983893	GUZMAN CALDERON HUGO ALBERTO
65188	MONITOR DELL FLAT DE PANEL PLANO 19" LCD	407,578	407,578	Equipos de Computación	R	GESTION GENERAL	1015997625	VALENCIA MILKE JUAN CAMILO
65185	MONITOR DELL FLAT DE PANEL PLANO 19" LCD	407,578	407,578	Equipos de Computación	R	GESTION GENERAL	40015654	SANDOVAL GOMEZ MARIA CONSUELO
65165	TECLADO DELL CONECTOR USB IDIOMA ESPAÑOL	76,421	76,421	Equipos de Computación	R	GESTION GENERAL	33367694	GAONA CIFUENTES NATALIA
65162	TECLADO DELL CONECTOR USB IDIOMA ESPAÑOL	76,421	76,421	Equipos de Computación	R	GESTION GENERAL	65696224	CASABIANCA HERNANDEZ PATRICIA
65189	TECLADO DELL CONECTOR USB IDIOMA ESPAÑOL	76,421	76,421	Equipos de Computación	R	GESTION GENERAL	1015997625	VALENCIA MILKE JUAN CAMILO
65186	TECLADO DELL CONECTOR USB IDIOMA ESPAÑOL	76,421	76,421	Equipos de Computación	R	GESTION GENERAL	40015654	SANDOVAL GOMEZ MARIA CONSUELO

65130	TECLADO DELL CONECTOR USB IDIOMA ESPAÑOL	76,421	76,421	Equipos de Computación	R	GESTION GENERAL	1049619096	MONRROY OLMOS BRIGIDE
65121	TECLADO DELL CONECTOR USB IDIOMA ESPAÑOL	76,421	76,421	Equipos de Computación	R	GESTION GENERAL	34551381	TRUJILLO RIVERA NOHORA ALIDA
65142	SILLA ERGONOMICA CON RUEDAS	287,680	287,680	Muebles y Enseres	R	GESTION GENERAL	79943017	MURILLO CEPEDA RICARDO ANDRES
65140	SILLA ERGONOMICA CON RUEDAS	287,680	287,680	Muebles y Enseres	R	GESTION GENERAL	53905545	CRISPIN AMOROCHO GLORIA PATRICIA
65368	ACCESS POINT CISCO AIR-CAP3502E-A-K9	3,216,163	2,262,034	Equipos de Computación	R	GESTION GENERAL	79490820	FONSECA RUIZ JOSE ELIBERTO
65367	ACCESS POINT CISCO AIR-CAP3502E-A-K9	3,216,163	2,262,034	Equipos de Computación	R	GESTION GENERAL	79490820	FONSECA RUIZ JOSE ELIBERTO
65366	ACCESS POINT CISCO AIR-CAP3502E-A-K9	3,216,163	2,262,034	Equipos de Computación	R	GESTION GENERAL	79490820	FONSECA RUIZ JOSE ELIBERTO
65365	ACCESS POINT CISCO AIR-CAP3502E-A-K9	3,216,163	2,262,034	Equipos de Computación	R	GESTION GENERAL	79490820	FONSECA RUIZ JOSE ELIBERTO
65364	ACCESS POINT CISCO AIR-CAP3502E-A-K9	3,216,163	2,262,034	Equipos de Computación	R	GESTION GENERAL	79490820	FONSECA RUIZ JOSE ELIBERTO
65363	ACCESS POINT CISCO AIR-CAP3502E-A-K9	3,216,163	2,262,034	Equipos de Computación	R	GESTION GENERAL	79490820	FONSECA RUIZ JOSE ELIBERTO
65362	ACCESS POINT CISCO AIR-CAP3502E-A-K9	3,216,163	2,262,034	Equipos de Computación	R	GESTION GENERAL	79490820	FONSECA RUIZ JOSE ELIBERTO
65252	MONITOR DELL FLAT DE PANEL PLANO 19" LCD	407,578	407,578	Equipos de Computación	R	GESTION GENERAL	33375329	DIAZ ULLOA CLAUDIA MILENA
65255	MONITOR DELL FLAT DE PANEL PLANO 19" LCD	407,578	407,578	Equipos de Computación	R	GESTION GENERAL	33375329	DIAZ ULLOA CLAUDIA MILENA
65257	UNIDAD CENTRAL DE PROCESO DELL OPTIPLEX 7010, INTEL CORE I5 TERCERA GENERACIÓN, SDRAM DDR3 4GB SERIAL No 39V4QW1	2,063,366	1,522,305	Equipos de Computación	R	GESTION GENERAL	52109394	ROJAS LAGOS MARITZA
65256	TECLADO DELL CONECTOR USB IDIOMA ESPAÑOL	76,421	76,421	Equipos de Computación	R	GESTION GENERAL	33375329	DIAZ ULLOA CLAUDIA MILENA
65253	TECLADO DELL CONECTOR USB IDIOMA ESPAÑOL	76,421	76,421	Equipos de Computación	R	GESTION GENERAL	33375329	DIAZ ULLOA CLAUDIA MILENA
65349	ESTANTERIA EN MODULOS MARCOS DE 6.10 X 0.80 MT. LAMINA CAL. 14, VIGAS ESCALONADAS DE 2.60 MT. CAL. 16 Y ENTREPAÑOS DE 2.60 X 0.80 MT. CAL. 20	2,726,000	958,643	Muebles y Enseres	R	GESTION GENERAL	52018446	TORRES RIOS SANDRA PATRICIA
65348	ESTANTERIA EN MODULOS MARCOS DE 6.10 X 0.80 MT. LAMINA CAL. 14, VIGAS ESCALONADAS DE 2.60 MT. CAL. 16 Y ENTREPAÑOS DE 2.60 X 0.80 MT. CAL. 20	2,726,000	958,643	Muebles y Enseres	R	GESTION GENERAL	52018446	TORRES RIOS SANDRA PATRICIA
65347	ESTANTERIA EN MODULOS MARCOS DE 6.10 X 0.80 MT. LAMINA CAL. 14, VIGAS ESCALONADAS DE 2.60 MT. CAL. 16 Y ENTREPAÑOS DE 2.60 X 0.80 MT. CAL. 20	2,726,000	958,643	Muebles y Enseres	R	GESTION GENERAL	52018446	TORRES RIOS SANDRA PATRICIA
65346	ESTANTERIA EN MODULOS MARCOS DE 6.10 X 0.80 MT. LAMINA CAL. 14, VIGAS ESCALONADAS DE 2.60 MT. CAL. 16 Y ENTREPAÑOS DE 2.60 X 0.80 MT. CAL. 20	2,726,000	958,643	Muebles y Enseres	R	GESTION GENERAL	52018446	TORRES RIOS SANDRA PATRICIA
65345	ESTANTERIA EN MODULOS MARCOS DE 6.10 X 0.80 MT. LAMINA CAL. 14, VIGAS ESCALONADAS DE 2.60 MT. CAL. 16 Y ENTREPAÑOS DE 2.60 X 0.80 MT. CAL. 20	2,726,000	958,643	Muebles y Enseres	R	GESTION GENERAL	52018446	TORRES RIOS SANDRA PATRICIA
65344	ESTANTERIA EN MODULOS MARCOS DE 6.10 X 0.80 MT. LAMINA CAL. 14, VIGAS ESCALONADAS DE 2.60 MT. CAL. 16 Y ENTREPAÑOS DE 2.60 X 0.80 MT. CAL. 20	2,726,000	958,643	Muebles y Enseres	R	GESTION GENERAL	52018446	TORRES RIOS SANDRA PATRICIA
65343	ESTANTERIA EN MODULOS MARCOS DE 6.10 X 0.80 MT. LAMINA CAL. 14, VIGAS ESCALONADAS DE 2.60 MT. CAL. 16 Y ENTREPAÑOS DE 2.60 X 0.80 MT. CAL. 20	2,726,000	958,643	Muebles y Enseres	R	GESTION GENERAL	52018446	TORRES RIOS SANDRA PATRICIA
65146	COMPUTADOR PORTATIL ULTRABOOK DELL XPS 13 (L322X), PANTALLA CRISTAL LIQUIDO DE 13.3 " PROCESADOR INTEL CORE I5-3427U MEMORIA RAM 4 GB	3,483,199	2,666,582	Equipos de Computación	R	GESTION GENERAL	53905545	CRISPIN AMOROCHO GLORIA PATRICIA
65145	COMPUTADOR PORTATIL ULTRABOOK DELL XPS 13 (L322X), PANTALLA CRISTAL LIQUIDO DE 13.3 " PROCESADOR INTEL CORE I5-3427U MEMORIA RAM 4 GB	3,483,199	2,666,582	Equipos de Computación	R	GESTION GENERAL	51821328	MOLINA BEJARANO LUZ MARY
65144	COMPUTADOR PORTATIL ULTRABOOK DELL XPS 13 (L322X), PANTALLA CRISTAL LIQUIDO DE 13.3 " PROCESADOR INTEL CORE I5-3427U MEMORIA RAM 4 GB	3,483,199	2,666,582	Equipos de Computación	R	GESTION GENERAL	51821328	MOLINA BEJARANO LUZ MARY
65143	COMPUTADOR PORTATIL ULTRABOOK DELL XPS 13 (L322X), PANTALLA CRISTAL LIQUIDO DE 13.3 " PROCESADOR INTEL CORE I5-3427U MEMORIA RAM 4 GB	3,483,199	2,666,582	Equipos de Computación	R	GESTION GENERAL	20905262	TRIANA RAMIREZ SONIA LILIANA
65118	COMPUTADOR PORTATIL ULTRABOOK DELL XPS 13 (L322X), PANTALLA CRISTAL LIQUIDO DE 13.3 " PROCESADOR INTEL CORE I5-3427U MEMORIA RAM 4 GB	3,483,199	2,711,090	Equipos de Computación	R	GESTION GENERAL	19419246	GOMEZ TRUJILLO ALVARO DE FATIMA
65117	COMPUTADOR PORTATIL ULTRABOOK DELL XPS 13 (L322X), PANTALLA CRISTAL LIQUIDO DE 13.3 " PROCESADOR INTEL CORE I5-3427U MEMORIA RAM 4 GB SERIAL 2T7ZTW1	3,483,199	2,709,154	Equipos de Computación	R	GESTION GENERAL	51952859	RONCANCIO GIRALDO CAROLINA

64590	MONITOR DELL MODELO E1913S, LCD DE 19"	407,579	407,579	Equipos de Computación	R	GESTION GENERAL	7708883	RUIZ AGUIRRE FELIPE ANDRES
64588	TECLADO DELL CONECTOR USB IDIOMA ESPAÑOL	76,421	76,421	Equipos de Computación	R	GESTION GENERAL	52266222	MEDINA CRIOLLO NOHORA ESPERANZA
64587	MONITOR DELL MODELO E1913S, LCD DE 19"	407,579	407,579	Equipos de Computación	R	GESTION GENERAL	52266222	MEDINA CRIOLLO NOHORA ESPERANZA
64597	TECLADO DELL CONECTOR USB IDIOMA ESPAÑOL	76,421	76,421	Equipos de Computación	R	GESTION GENERAL	1032434779	DIAZ OLARTE MARIA DEL PILAR
64594	TECLADO DELL CONECTOR USB IDIOMA ESPAÑOL	76,421	76,421	Equipos de Computación	R	GESTION GENERAL	1049634153	LOPEZ GAMBA DANIELA CATALINA
64569	MONITOR DELL MODELO E1913S, LCD DE 19"	407,579	407,579	Equipos de Computación	R	GESTION GENERAL	19251437	SALGADO GARCIA JORGE ALBERTO
64566	MONITOR DELL MODELO E1913S, LCD DE 19"	407,579	407,579	Equipos de Computación	R	GESTION GENERAL	19251437	SALGADO GARCIA JORGE ALBERTO
64548	TECLADO DELL CONECTOR USB IDIOMA ESPAÑOL	76,421	76,421	Equipos de Computación	R	GESTION GENERAL	12134327	VARGAS DIAZ RAMIRO
64545	TECLADO DELL CONECTOR USB IDIOMA ESPAÑOL	76,421	76,421	Equipos de Computación	R	GESTION GENERAL	1110448911	RIVERA GOMEZ MAIRA CLARENA
64514	MONITOR DELL MODELO E1913S, LCD DE 19"	407,579	407,579	Equipos de Computación	R	GESTION GENERAL	31838623	PALACIO CEPEDA MARISOL
64512	TECLADO DELL CONECTOR USB IDIOMA ESPAÑOL	76,421	76,421	Equipos de Computación	R	GESTION GENERAL	60291429	HERNANDEZ DELGADO MARTHA JUDITH
64503	TECLADO DELL CONECTOR USB IDIOMA ESPAÑOL	76,421	76,421	Equipos de Computación	R	GESTION GENERAL	80091143	RIVERA HERNANDEZ IOHAN MANUEL
65261	ATRIL EN MADERA	1,763,200	650,425	Muebles y Enseres	R	GESTION GENERAL	51585523	BOBADILLA POVEDA LUZ STELLA
65227	UNIDAD CENTRAL DE PROCESO DELL OPTIPLEX 7010, INTEL CORE I5 TERCERA GENERACIÓN, SDRAM DDR3 4GB	2,063,366	1,557,841	Equipos de Computación	R	GESTION GENERAL	88217153	COLMENARES VELOSA GERMAN VASSILY
65224	UNIDAD CENTRAL DE PROCESO DELL OPTIPLEX 7010, INTEL CORE I5 TERCERA GENERACIÓN, SDRAM DDR3 4GB SERIAL No. 39Q2QW1	2,063,366	1,557,841	Equipos de Computación	R	GESTION GENERAL	21067178	RODRIGUEZ ROJAS BLANCA HAYDEE
65221	UNIDAD CENTRAL DE PROCESO DELL OPTIPLEX 7010, INTEL CORE I5 TERCERA GENERACIÓN, SDRAM DDR3 4GB	2,063,366	1,570,451	Equipos de Computación	R	GESTION GENERAL	26201418	ÓTERO MENDOZA MARIA MARGARITA
65217	UNIDAD CENTRAL DE PROCESO DELL OPTIPLEX 7010, INTEL CORE I5 TERCERA GENERACIÓN, SDRAM DDR3 4GB SERIAL 9ZQGTV1	2,063,366	1,579,621	Equipos de Computación	R	GESTION GENERAL	1018427531	RINCÓN AGUDELO ADRIANA ROCIO
65214	UNIDAD CENTRAL DE PROCESO DELL OPTIPLEX 7010, INTEL CORE I5 TERCERA GENERACIÓN, SDRAM DDR3 4GB	2,063,366	1,579,621	Equipos de Computación	R	GESTION GENERAL	40044796	GONZALEZ BARRETO BRISSA MILENA
65211	UNIDAD CENTRAL DE PROCESO DELL OPTIPLEX 7010, INTEL CORE I5 TERCERA GENERACIÓN, SDRAM DDR3 4GB	2,063,366	1,579,621	Equipos de Computación	R	GESTION GENERAL	11348784	ROA SILVA JAVIER ORLANDO
65208	UNIDAD CENTRAL DE PROCESO DELL OPTIPLEX 7010, INTEL CORE I5 TERCERA GENERACIÓN, SDRAM DDR3 4GB	2,063,366	1,579,621	Equipos de Computación	R	GESTION GENERAL	79270540	PEDRAZA HECTOR HENRY
65205	UNIDAD CENTRAL DE PROCESO DELL OPTIPLEX 7010, INTEL CORE I5 TERCERA GENERACIÓN, SDRAM DDR3 4GB	2,063,366	1,579,621	Equipos de Computación	R	GESTION GENERAL	36995987	PAREDES ROSERO MARTHA DEL CARMEN
65196	UNIDAD CENTRAL DE PROCESO DELL OPTIPLEX 7010, INTEL CORE I5 TERCERA GENERACIÓN, SDRAM DDR3 4GB	2,063,366	1,579,621	Equipos de Computación	R	GESTION GENERAL	79451447	CASTELBLANCO BELTRAN LUIS CARLOS
65193	UNIDAD CENTRAL DE PROCESO DELL OPTIPLEX 7010, INTEL CORE I5 TERCERA GENERACIÓN, SDRAM DDR3 4GB	2,063,366	1,579,621	Equipos de Computación	R	GESTION GENERAL	51851750	BELTRAN PRIETO EDNA YANNETH
65190	UNIDAD CENTRAL DE PROCESO DELL OPTIPLEX 7010, INTEL CORE I5 TERCERA GENERACIÓN, SDRAM DDR3 4GB	2,063,366	1,579,621	Equipos de Computación	R	GESTION GENERAL	36516545	ZULETA OBANDO CONSTANZA
65187	UNIDAD CENTRAL DE PROCESO DELL OPTIPLEX 7010, INTEL CORE I5 TERCERA GENERACIÓN, SDRAM DDR3 4GB	2,063,366	1,579,621	Equipos de Computación	R	GESTION GENERAL	1015997625	VALENCIA MILKE JUAN CAMILO
65184	UNIDAD CENTRAL DE PROCESO DELL OPTIPLEX 7010, INTEL CORE I5 TERCERA GENERACIÓN, SDRAM DDR3 4GB	2,063,366	1,579,621	Equipos de Computación	R	GESTION GENERAL	40015654	SANDOVAL GOMEZ MARIA CONSUELO
65181	UNIDAD CENTRAL DE PROCESO DELL OPTIPLEX 7010, INTEL CORE I5 TERCERA GENERACIÓN, SDRAM DDR3 4GB	2,063,366	1,579,621	Equipos de Computación	R	GESTION GENERAL	80169853	ARIZA BAUTISTA ANDRES ROBERTO
65178	UNIDAD CENTRAL DE PROCESO DELL OPTIPLEX 7010, INTEL CORE I5 TERCERA GENERACIÓN, SDRAM DDR3 4GB	2,063,366	1,579,621	Equipos de Computación	R	GESTION GENERAL	1120742752	AREYANES LOAIZA MARIA ISABEL
65175	UNIDAD CENTRAL DE PROCESO DELL OPTIPLEX 7010, INTEL CORE I5 TERCERA GENERACIÓN, SDRAM DDR3 4GB	2,063,366	1,579,621	Equipos de Computación	R	GESTION GENERAL	1022953547	SANTANA PARRA ANA MILENA

65172	UNIDAD CENTRAL DE PROCESO DELL OPTIPLEX 7010, INTEL CORE I5 TERCERA GENERACIÓN, SDRAM DDR3 4GB	2,063,366	1,579,621	Equipos de Computación	R	GESTION GENERAL	71165327	LIZARAZO MARTINEZ JOSE GEOVANNI
65169	UNIDAD CENTRAL DE PROCESO DELL OPTIPLEX 7010, INTEL CORE I5 TERCERA GENERACIÓN, SDRAM DDR3 4GB	2,063,366	1,579,621	Equipos de Computación	R	GESTION GENERAL	51808212	CABRERA RUBIO GLORIA MARGOTH
65166	UNIDAD CENTRAL DE PROCESO DELL OPTIPLEX 7010, INTEL CORE I5 TERCERA GENERACIÓN, SDRAM DDR3 4GB	2,063,366	1,579,621	Equipos de Computación	R	GESTION GENERAL	23495471	SERNA MURCIA OLGA PATRICIA
65163	UNIDAD CENTRAL DE PROCESO DELL OPTIPLEX 7010, INTEL CORE I5 TERCERA GENERACIÓN, SDRAM DDR3 4GB	2,063,366	1,579,621	Equipos de Computación	R	GESTION GENERAL	33367694	GAONA CIFUENTES NATALIA CORDOBA ANGULO MARCELA
65152	MONITOR DELL FLAT DE PANEL PLANO 19" LCD	407,578	407,578	Equipos de Computación	R	GESTION GENERAL	30732691	MONRROY OLMOS BRIGIDE
65129	MONITOR DELL FLAT DE PANEL PLANO 19" LCD	407,578	407,578	Equipos de Computación	R	GESTION GENERAL	1049619096	UNIGARRO PAZ CARLOS ALBERTO
65126	MONITOR DELL FLAT DE PANEL PLANO 19" LCD	407,578	407,578	Equipos de Computación	R	GESTION GENERAL	12994632	REMOLINA BOITA DIANA ALEXANDRA
65123	MONITOR DELL FLAT DE PANEL PLANO 19" LCD	407,578	407,578	Equipos de Computación	R	GESTION GENERAL	52055352	TRUJILLO RIVERA NOHORA ALIDA
65120	MONITOR DELL FLAT DE PANEL PLANO 19" LCD	407,578	407,578	Equipos de Computación	R	GESTION GENERAL	34551381	MERCHAN RACHE VICTOR DAMIAN
64868	MONITOR DELL FLAT DE PANEL PLANO 19" LCD	407,578	407,578	Equipos de Computación	R	GESTION GENERAL	7181832	ESPITIA MORENO ADRIANA MARIA
64865	MONITOR DELL FLAT DE PANEL PLANO 19" LCD	407,578	407,578	Equipos de Computación	R	GESTION GENERAL	52421045	CASTELBLANCO BURGOS ANA BEATRIZ
64862	MONITOR DELL FLAT DE PANEL PLANO 19" LCD	407,578	407,578	Equipos de Computación	R	GESTION GENERAL	31852946	NAME GOMEZ LEONIDAS
64860	MONITOR DELL FLAT DE PANEL PLANO 19" LCD	407,578	407,578	Equipos de Computación	R	GESTION GENERAL	80135373	LOZANO NICOLAS SANTIAGO
64856	MONITOR DELL FLAT DE PANEL PLANO 19" LCD	407,578	407,578	Equipos de Computación	R	GESTION GENERAL	1015415134	AGUIRRE CUBIDES LIGIA PATRICIA
64853	MONITOR DELL FLAT DE PANEL PLANO 19" LCD	407,578	407,578	Equipos de Computación	R	GESTION GENERAL	52027521	AVILA CLAUDIA IDALY
64850	MONITOR DELL FLAT DE PANEL PLANO 19" LCD	407,578	407,578	Equipos de Computación	R	GESTION GENERAL	1049607838	LIZARAZO VARGAS NADIA
64847	MONITOR DELL FLAT DE PANEL PLANO 19" LCD	407,578	407,578	Equipos de Computación	R	GESTION GENERAL	1032372824	AREVALO BARRERO NESTOR SANTIAGO
64844	MONITOR DELL FLAT DE PANEL PLANO 19" LCD	407,578	407,578	Equipos de Computación	R	GESTION GENERAL	80467462	ROJAS HECTOR
64841	MONITOR DELL FLAT DE PANEL PLANO 19" LCD SERIAL No.CN05WJH728723B8CNCM	407,578	407,578	Equipos de Computación	R	GESTION GENERAL	1032359779	GALINDO GARCIA VICTOR HUGO
64838	MONITOR DELL FLAT DE PANEL PLANO 19" LCD	407,578	407,578	Equipos de Computación	R	GESTION GENERAL	6769398	CAICEDO MALDONADO ANA ISABEL
64835	MONITOR DELL FLAT DE PANEL PLANO 19" LCD	407,578	407,578	Equipos de Computación	R	GESTION GENERAL	51741990	PEDRAZA HECTOR HENRY
64832	MONITOR DELL FLAT DE PANEL PLANO 19" LCD	407,578	407,578	Equipos de Computación	R	GESTION GENERAL	79270540	DUARTE ZAPATA FLORALBA
64829	MONITOR DELL FLAT DE PANEL PLANO 19" LCD	407,578	407,578	Equipos de Computación	R	GESTION GENERAL	39533489	RIVERA PINEDA ZORANGEL
64826	MONITOR DELL FLAT DE PANEL PLANO 19" LCD	407,578	407,578	Equipos de Computación	R	GESTION GENERAL	63559482	DIAZ ULLOA CLAUDIA MILENA
64823	MONITOR DELL FLAT DE PANEL PLANO 19" LCD	407,578	407,578	Equipos de Computación	R	GESTION GENERAL	33375329	TRUJILLO PINEDA GIOMAR
65337	UNIDAD CENTRAL DE PROCESO DELL OPTIPLEX 7010, INTEL CORE I5 TERCERA GENERACIÓN, SDRAM DDR3 4GB	2,063,366	1,455,819	Equipos de Computación	R	GESTION GENERAL	41650481	ROMERO ACEVEDO TATIANA DEL ROCIO
65334	UNIDAD CENTRAL DE PROCESO DELL OPTIPLEX 7010, INTEL CORE I5 TERCERA GENERACIÓN, SDRAM DDR3 4GB	2,063,366	1,455,819	Equipos de Computación	R	GESTION GENERAL	63485375	ZAMBRANO AGUILAR NERY MARLYTH
65331	UNIDAD CENTRAL DE PROCESO DELL OPTIPLEX 7010, INTEL CORE I5 TERCERA GENERACIÓN, SDRAM DDR3 4GB	2,063,366	1,477,599	Equipos de Computación	R	GESTION GENERAL	22802589	DELGADO ROMERO RODNEY ANDRES
65328	UNIDAD CENTRAL DE PROCESO DELL OPTIPLEX 7010, INTEL CORE I5 TERCERA GENERACIÓN, SDRAM DDR3 4GB	2,063,366	1,478,745	Equipos de Computación	R	GESTION GENERAL	79623851	DUARTE SANCHEZ JOHANNA MILENA
65325	UNIDAD CENTRAL DE PROCESO DELL OPTIPLEX 7010, INTEL CORE I5 TERCERA GENERACIÓN, SDRAM DDR3 4GB	2,063,366	1,478,745	Equipos de Computación	R	GESTION GENERAL	37721460	

65322	UNIDAD CENTRAL DE PROCESO DELL OPTIPLEX 7010, INTEL CORE I5 TERCERA GENERACIÓN, SDRAM DDR3 4GB	2,063,366	1,478,745	Equipos de Computación	R	GESTION GENERAL	13458358	HERNANDEZ LAGUADO JOSÉ DE LA CRUZ
65315	UNIDAD CENTRAL DE PROCESO DELL OPTIPLEX 7010, INTEL CORE I5 TERCERA GENERACIÓN, SDRAM DDR3 4GB	2,063,366	1,484,477	Equipos de Computación	R	GESTION GENERAL	25518075	ENRIQUEZ VEGA ESPERANZA
65312	UNIDAD CENTRAL DE PROCESO DELL OPTIPLEX 7010, INTEL CORE I5 TERCERA GENERACIÓN, SDRAM DDR3 4GB	2,063,366	1,484,477	Equipos de Computación	R	GESTION GENERAL	1018407768	PERILLA ESTRADA TITO ARCADIO
65309	UNIDAD CENTRAL DE PROCESO DELL OPTIPLEX 7010, INTEL CORE I5 TERCERA GENERACIÓN, SDRAM DDR3 4GB	2,063,366	1,484,477	Equipos de Computación	R	GESTION GENERAL	79952671	SANCHEZ TORRES JULIAN ANDRES
65306	UNIDAD CENTRAL DE PROCESO DELL OPTIPLEX 7010, INTEL CORE I5 TERCERA GENERACIÓN, SDRAM DDR3 4GB	2,063,366	1,484,477	Equipos de Computación	R	GESTION GENERAL	35263272	VELASQUEZ GRANADOS ANGELICA ISABEL
65303	UNIDAD CENTRAL DE PROCESO DELL OPTIPLEX 7010, INTEL CORE I5 TERCERA GENERACIÓN, SDRAM DDR3 4GB	2,063,366	1,484,477	Equipos de Computación	R	GESTION GENERAL	1010177444	BARRERA COCUNUBO DAISY LISBETH
65310	MONITOR DELL FLAT DE PANEL PLANO 19" LCD	407,578	407,578	Equipos de Computación	R	GESTION GENERAL	1018407768	PERILLA ESTRADA TITO ARCADIO
65307	MONITOR DELL FLAT DE PANEL PLANO 19" LCD	407,578	407,578	Equipos de Computación	R	GESTION GENERAL	79952671	SANCHEZ TORRES JULIAN ANDRES
65304	MONITOR DELL FLAT DE PANEL PLANO 19" LCD	407,578	407,578	Equipos de Computación	R	GESTION GENERAL	35263272	VELASQUEZ GRANADOS ANGELICA ISABEL
65301	MONITOR DELL FLAT DE PANEL PLANO 19" LCD	407,578	407,578	Equipos de Computación	R	GESTION GENERAL	1010177444	BARRERA COCUNUBO DAISY LISBETH
65281	MONITOR DELL FLAT DE PANEL PLANO 19" LCD	407,578	407,578	Equipos de Computación	R	GESTION GENERAL	52952747	IZQUIERDO ACEVEDO LAURA YISELA
65258	MONITOR DELL FLAT DE PANEL PLANO 19" LCD SEDRIAL No CNOCSWJH7287225UAYHU	407,578	407,578	Equipos de Computación	R	GESTION GENERAL	52109394	ROJAS LAGOS MARITZA
65245	MONITOR DELL FLAT DE PANEL PLANO 19" LCD	407,578	407,578	Equipos de Computación	R	GESTION GENERAL	1015419307	PARRA NORATO JORGE ALBERTO
65244	MONITOR DELL FLAT DE PANEL PLANO 19" LCD	407,578	407,578	Equipos de Computación	R	GESTION GENERAL	1020723343	BOTERO HENAO MARIANA
65240	MONITOR DELL FLAT DE PANEL PLANO 19" LCD	407,578	407,578	Equipos de Computación	R	GESTION GENERAL	93089209	VELEZ RAMIREZ CARLOS EDUARDO
65237	MONITOR DELL FLAT DE PANEL PLANO 19" LCD	407,578	407,578	Equipos de Computación	R	GESTION GENERAL	37941969	DIÁZ RODRIGUEZ RUBIELA
65228	MONITOR DELL FLAT DE PANEL PLANO 19" LCD	407,578	407,578	Equipos de Computación	R	GESTION GENERAL	88217153	COLMENARES VELOSA GERMAN VASSILY
65225	MONITOR DELL FLAT DE PANEL PLANO 19" LCD SERIAL No.CN0C5WJH7287225UC8YU	407,578	407,578	Equipos de Computación	R	GESTION GENERAL	21067178	RODRIGUEZ ROJAS BLANCA HAYDEE
65222	MONITOR DELL FLAT DE PANEL PLANO 19" LCD	407,578	407,578	Equipos de Computación	R	GESTION GENERAL	26201418	OTERO MENDOZA MARIA MARGARITA
65218	MONITOR DELL FLAT DE PANEL PLANO 19" LCD	407,578	407,578	Equipos de Computación	R	GESTION GENERAL	1018427531	RINCÓN AGUDELO ADRIANA ROCIO
65215	MONITOR DELL FLAT DE PANEL PLANO 19" LCD	407,578	407,578	Equipos de Computación	R	GESTION GENERAL	40044796	GONZALEZ BARRETO BRISSA MILENA
65212	MONITOR DELL FLAT DE PANEL PLANO 19" LCD	407,578	407,578	Equipos de Computación	R	GESTION GENERAL	11348784	ROA SILVA JAVIER ORLANDO
65209	MONITOR DELL FLAT DE PANEL PLANO 19" LCD	407,578	407,578	Equipos de Computación	R	GESTION GENERAL	79270540	PEDRAZA HECTOR HENRY
65206	MONITOR DELL FLAT DE PANEL PLANO 19" LCD	407,578	407,578	Equipos de Computación	R	GESTION GENERAL	36995987	PAREDES ROSERO MARTHA DEL CARMEN
65203	MONITOR DELL FLAT DE PANEL PLANO 19" LCD	407,578	407,578	Equipos de Computación	R	GESTION GENERAL	3084995	TORRES MANUEL JOAQUIN
65200	MONITOR DELL FLAT DE PANEL PLANO 19" LCD	407,578	407,578	Equipos de Computación	R	GESTION GENERAL	51600282	SANCHEZ AVILA SOL ESMERALDA
65197	MONITOR DELL FLAT DE PANEL PLANO 19" LCD	407,578	407,578	Equipos de Computación	R	GESTION GENERAL	79451447	CASTELBLANCO BELTRAN LUIS CARLOS
64748	TELEFONO NEC IP ITL-12D	100,000	100,000	Equipos de Comunicación	R	GESTION GENERAL	1032388589	CHAVES LUNA ERIKA TATIANA
64729	TELEFONO NEC IP ITL-12D	100,000	100,000	Equipos de Comunicación	R	GESTION GENERAL	79649282	CAMACHO ESGUERRA LUIS ANTONIO
64699	TELEFONO NEC IP ITL-6DE	200,000	200,000	Equipos de Comunicación	R	GESTION GENERAL	3017476	GUAUTA RINCON LIBARDO

64697	TELEFONO NEC IP ITL-6DE	200,000	200,000	Equipos de Comunicación	R	GESTION GENERAL	51976278	ABADIA CUBILLOS GLORIA MARCELA
64642	TECLADO DELL CONECTOR USB IDIOMA ESPAÑOL	76,421	76,421	Equipos de Computación	R	GESTION GENERAL	31838623	PALACIO CEPEDA MARISOL
64639	TECLADO DELL CONECTOR USB IDIOMA ESPAÑOL	76,421	76,421	Equipos de Computación	R	GESTION GENERAL	36995987	PAREDES ROSERO MARTHA DEL CARMEN
64640	UNIDAD CENTRAL DE PROCESO DELL OPTIPLEX 7010, INTEL CORE I5-3550, SDRAM DDR3 4GB	2,063,366	1,669,034	Equipos de Computación	R	GESTION GENERAL	31838623	PALACIO CEPEDA MARISOL
64637	UNIDAD CENTRAL DE PROCESO DELL OPTIPLEX 7010, INTEL CORE I5-3550, SDRAM DDR3 4GB	2,063,366	1,669,034	Equipos de Computación	R	GESTION GENERAL	36995987	PAREDES ROSERO MARTHA DEL CARMEN
64632	TECLADO DELL CONECTOR USB IDIOMA ESPAÑOL	76,421	76,421	Equipos de Computación	R	GESTION GENERAL	79945291	MORALES ORTIZ ANGEL ANDRES
64631	MONITOR DELL MODELO E1913S, LCD DE 19"	407,579	407,579	Equipos de Computación	R	GESTION GENERAL	79945291	MORALES ORTIZ ANGEL ANDRES
64629	TECLADO DELL CONECTOR USB IDIOMA ESPAÑOL	76,421	76,421	Equipos de Computación	R	GESTION GENERAL	11154946	PT. PAYARES YAÑEZ FERNANDO
64628	MONITOR DELL MODELO E1913S, LCD DE 19"	407,579	407,579	Equipos de Computación	R	GESTION GENERAL	11154946	PT. PAYARES YAÑEZ FERNANDO
64617	TECLADO DELL CONECTOR USB IDIOMA ESPAÑOL	76,421	76,421	Equipos de Computación	R	GESTION GENERAL	1020726912	MARIÑO PUENTES ANGELA CECILIA
64614	TECLADO DELL CONECTOR USB IDIOMA ESPAÑOL SERIAL No CN0586GK751312590180A03	76,421	76,421	Equipos de Computación	R	GESTION GENERAL	22668080	BADILLO DE LA HOZ JOHANNA
65160	UNIDAD CENTRAL DE PROCESO DELL OPTIPLEX 7010, INTEL CORE I5 TERCERA GENERACIÓN, SDRAM DDR3 4GB	2,063,366	1,579,621	Equipos de Computación	R	GESTION GENERAL	65696224	CASABIANCA HERNANDEZ PATRICIA
65157	UNIDAD CENTRAL DE PROCESO DELL OPTIPLEX 7010, INTEL CORE I5 TERCERA GENERACIÓN, SDRAM DDR3 4GB	2,063,366	1,579,621	Equipos de Computación	R	GESTION GENERAL	1088297683	MONCADA RUBIO ANA MARIA
65154	UNIDAD CENTRAL DE PROCESO DELL OPTIPLEX 7010, INTEL CORE I5 TERCERA GENERACIÓN, SDRAM DDR3 4GB	2,063,366	1,579,621	Equipos de Computación	R	GESTION GENERAL	52257350	DIAZ GOMEZ CATALINA
65151	UNIDAD CENTRAL DE PROCESO DELL OPTIPLEX 7010, INTEL CORE I5 TERCERA GENERACIÓN, SDRAM DDR3 4GB	2,063,366	1,579,621	Equipos de Computación	R	GESTION GENERAL	30732691	CORDOBA ANGULO MARCELA
65128	UNIDAD CENTRAL DE PROCESO DELL OPTIPLEX 7010, INTEL CORE I5 TERCERA GENERACIÓN, SDRAM DDR3 4GB	2,063,366	1,603,694	Equipos de Computación	R	GESTION GENERAL	1049619096	MONRROY OLMOS BRIGIDE
65125	UNIDAD CENTRAL DE PROCESO DELL OPTIPLEX 7010, INTEL CORE I5 TERCERA GENERACIÓN, SDRAM DDR3 4GB SERIAL 39P1QW1	2,063,366	1,604,840	Equipos de Computación	R	GESTION GENERAL	12994632	UNIGARRO PAZ CARLOS ALBERTO
65122	UNIDAD CENTRAL DE PROCESO DELL OPTIPLEX 7010, INTEL CORE I5 TERCERA GENERACIÓN, SDRAM DDR3 4GB	2,063,366	1,605,986	Equipos de Computación	R	GESTION GENERAL	52055352	REMOLINA BOITA DIANA ALEXANDRA
65119	UNIDAD CENTRAL DE PROCESO DELL OPTIPLEX 7010, INTEL CORE I5 TERCERA GENERACIÓN, SDRAM DDR3 4GB	2,063,366	1,605,986	Equipos de Computación	R	GESTION GENERAL	34551381	TRUJILLO RIVERA NOHORA ALIDA
64867	UNIDAD CENTRAL DE PROCESO DELL OPTIPLEX 7010, INTEL CORE I5 TERCERA GENERACIÓN, SDRAM DDR3 4GB	2,063,366	1,636,937	Equipos de Computación	R	GESTION GENERAL	7181832	MERCHAN RACHE VICTOR DAMIAN
64864	UNIDAD CENTRAL DE PROCESO DELL OPTIPLEX 7010, INTEL CORE I5 TERCERA GENERACIÓN, SDRAM DDR3 4GB	2,063,366	1,636,937	Equipos de Computación	R	GESTION GENERAL	52421045	ESPITIA MORENO ADRIANA MARIA
64861	UNIDAD CENTRAL DE PROCESO DELL OPTIPLEX 7010, INTEL CORE I5 TERCERA GENERACIÓN, SDRAM DDR3 4GB	2,063,366	1,636,937	Equipos de Computación	R	GESTION GENERAL	31852946	CASTELBLANCO BURGOS ANA BEATRIZ
64858	UNIDAD CENTRAL DE PROCESO DELL OPTIPLEX 7010, INTEL CORE I5 TERCERA GENERACIÓN, SDRAM DDR3 4GB	2,063,366	1,636,937	Equipos de Computación	R	GESTION GENERAL	80135373	NAME GOMEZ LEONIDAS
64855	UNIDAD CENTRAL DE PROCESO DELL OPTIPLEX 7010, INTEL CORE I5 TERCERA GENERACIÓN, SDRAM DDR3 4GB	2,063,366	1,640,376	Equipos de Computación	R	GESTION GENERAL	1015415134	LOZANO NICOLAS SANTIAGO
64852	UNIDAD CENTRAL DE PROCESO DELL OPTIPLEX 7010, INTEL CORE I5 TERCERA GENERACIÓN, SDRAM DDR3 4GB	2,063,366	1,640,376	Equipos de Computación	R	GESTION GENERAL	52027521	AGUIRRE CUBIDES LIGIA PATRICIA
64849	UNIDAD CENTRAL DE PROCESO DELL OPTIPLEX 7010, INTEL CORE I5 TERCERA GENERACIÓN, SDRAM DDR3 4GB	2,063,366	1,641,522	Equipos de Computación	R	GESTION GENERAL	1049607838	AVILA CLAUDIA IDALY
64846	UNIDAD CENTRAL DE PROCESO DELL OPTIPLEX 7010, INTEL CORE I5 TERCERA GENERACIÓN, SDRAM DDR3 4GB	2,063,366	1,642,668	Equipos de Computación	R	GESTION GENERAL	1032372824	LIZARAZO VARGAS NADIA
64843	UNIDAD CENTRAL DE PROCESO DELL OPTIPLEX 7010, INTEL CORE I5 TERCERA GENERACIÓN, SDRAM DDR3 4GB	2,063,366	1,642,668	Equipos de Computación	R	GESTION GENERAL	80467462	AREVALO BARRERO NESTOR SANTIAGO
64840	UNIDAD CENTRAL DE PROCESO DELL OPTIPLEX 7010, INTEL CORE I5 TERCERA GENERACIÓN, SDRAM DDR3 4GBS-9ZYHTV1	2,063,366	1,642,668	Equipos de Computación	R	GESTION GENERAL	1032359779	ROJAS HECTOR
64837	UNIDAD CENTRAL DE PROCESO DELL OPTIPLEX 7010, INTEL CORE I5 TERCERA GENERACIÓN, SDRAM DDR3 4GB	2,063,366	1,643,815	Equipos de Computación	R	GESTION GENERAL	6769398	GALINDO GARCIA VICTOR HUGO

64834	UNIDAD CENTRAL DE PROCESO DELL OPTIPLEX 7010, INTEL CORE I5 TERCERA GENERACIÓN, SDRAM DDR3 4GB	2,063,366	1,643,815	Equipos de Computación	R	GESTION GENERAL	51741990	CAICEDO MALDONADO ANA ISABEL
64831	UNIDAD CENTRAL DE PROCESO DELL OPTIPLEX 7010, INTEL CORE I5 TERCERA GENERACIÓN, SDRAM DDR3 4GB	2,063,366	1,644,961	Equipos de Computación	R	GESTION GENERAL	79270540	PEDRAZA HECTOR HENRY
64828	UNIDAD CENTRAL DE PROCESO DELL OPTIPLEX 7010, INTEL CORE I5 TERCERA GENERACIÓN, SDRAM DDR3 4GB	2,063,366	1,650,693	Equipos de Computación	R	GESTION GENERAL	39533489	DUARTE ZAPATA FLORALBA
64825	UNIDAD CENTRAL DE PROCESO DELL OPTIPLEX 7010, INTEL CORE I5 TERCERA GENERACIÓN, SDRAM DDR3 4GB	2,063,366	1,650,693	Equipos de Computación	R	GESTION GENERAL	63559482	RIVERA PINEDA ZORANGEL
64822	UNIDAD CENTRAL DE PROCESO DELL OPTIPLEX 7010, INTEL CORE I5 TERCERA GENERACIÓN, SDRAM DDR3 4GB	2,063,366	1,650,693	Equipos de Computación	R	GESTION GENERAL	33375329	DIAZ ULLOA CLAUDIA MILENA
65254	UNIDAD CENTRAL DE PROCESO DELL OPTIPLEX 7010, INTEL CORE I5 TERCERA GENERACIÓN, SDRAM DDR3 4GB	2,063,366	1,526,891	Equipos de Computación	R	GESTION GENERAL	33375329	DIAZ ULLOA CLAUDIA MILENA
65251	UNIDAD CENTRAL DE PROCESO DELL OPTIPLEX 7010, INTEL CORE I5 TERCERA GENERACIÓN, SDRAM DDR3 4GB	2,063,366	1,526,891	Equipos de Computación	R	GESTION GENERAL	33375329	DIAZ ULLOA CLAUDIA MILENA
65243	UNIDAD CENTRAL DE PROCESO DELL OPTIPLEX 7010, INTEL CORE I5 TERCERA GENERACIÓN, SDRAM DDR3 4GB	2,063,366	1,557,841	Equipos de Computación	R	GESTION GENERAL	1015419307	'PARRA NORATO JORGE ALBERTO
65242	UNIDAD CENTRAL DE PROCESO DELL OPTIPLEX 7010, INTEL CORE I5 TERCERA GENERACIÓN, SDRAM DDR3 4GB	2,063,366	1,557,841	Equipos de Computación	R	GESTION GENERAL	1020723343	BOTERO HENAO MARIANA
65239	UNIDAD CENTRAL DE PROCESO DELL OPTIPLEX 7010, INTEL CORE I5 TERCERA GENERACIÓN, SDRAM DDR3 4GB	2,063,366	1,557,841	Equipos de Computación	R	GESTION GENERAL	93089209	VELEZ RAMIREZ CARLOS EDUARDO
65236	UNIDAD CENTRAL DE PROCESO DELL OPTIPLEX 7010, INTEL CORE I5 TERCERA GENERACIÓN, SDRAM DDR3 4GB	2,063,366	1,557,841	Equipos de Computación	R	GESTION GENERAL	37941969	DIAZ RODRIGUEZ RUBIELA
65233	UNIDAD CENTRAL DE PROCESO DELL OPTIPLEX 7010, INTEL CORE I5 TERCERA GENERACIÓN, SDRAM DDR3 4GB	2,063,366	1,557,841	Equipos de Computación	R	GESTION GENERAL	13458358	HERNANDEZ LAGUADO JOSE DE LA CRUZ
65230	UNIDAD CENTRAL DE PROCESO DELL OPTIPLEX 7010, INTEL CORE I5 TERCERA GENERACIÓN, SDRAM DDR3 4GB	2,063,366	1,557,841	Equipos de Computación	R	GESTION GENERAL	1110473506	AGUDELO CARVAJAL KATHERINE ROCIO
65194	MONITOR DELL FLAT DE PANEL PLANO 19" LCD	407,578	407,578	Equipos de Computación	R	GESTION GENERAL	51851750	BELTRAN PRIETO EDNA YANNETH
65191	MONITOR DELL FLAT DE PANEL PLANO 19" LCD	407,578	407,578	Equipos de Computación	R	GESTION GENERAL	36516545	ZULETA OBANDO CONSTANZA
65182	MONITOR DELL FLAT DE PANEL PLANO 19" LCD	407,578	407,578	Equipos de Computación	R	GESTION GENERAL	80169853	ARIZA BAUTISTA ANDRES ROBERTO
65179	MONITOR DELL FLAT DE PANEL PLANO 19" LCD	407,578	407,578	Equipos de Computación	R	GESTION GENERAL	1120742752	AREYANES LOAIZA MARIA ISABEL
65176	MONITOR DELL FLAT DE PANEL PLANO 19" LCD	407,578	407,578	Equipos de Computación	R	GESTION GENERAL	1022953547	SANTANA PARRA ANA MILENA
65173	MONITOR DELL FLAT DE PANEL PLANO 19" LCD	407,578	407,578	Equipos de Computación	R	GESTION GENERAL	71165327	LIZARAZO MARTINEZ JOSE GEOVANNI
65170	MONITOR DELL FLAT DE PANEL PLANO 19" LCD	407,578	407,578	Equipos de Computación	R	GESTION GENERAL	51808212	CABRERA RUBIO GLORIA MARGOTH
65167	MONITOR DELL FLAT DE PANEL PLANO 19" LCD	407,578	407,578	Equipos de Computación	R	GESTION GENERAL	23495471	SERNA MURCIA OLGA PATRICIA
65164	MONITOR DELL FLAT DE PANEL PLANO 19" LCD	407,578	407,578	Equipos de Computación	R	GESTION GENERAL	33367694	GAONA CIFUENTES NATALIA
65161	MONITOR DELL FLAT DE PANEL PLANO 19" LCD	407,578	407,578	Equipos de Computación	R	GESTION GENERAL	65696224	CASABIANCA HERNANDEZ PATRICIA
65158	MONITOR DELL FLAT DE PANEL PLANO 19" LCD	407,578	407,578	Equipos de Computación	R	GESTION GENERAL	1088297683	MONCADA RUBIO ANA MARIA
65155	MONITOR DELL FLAT DE PANEL PLANO 19" LCD	407,578	407,578	Equipos de Computación	R	GESTION GENERAL	52257350	DIAZ GOMEZ CATALINA
65183	TECLADO DELL CONECTOR USB IDIOMA ESPAÑOL	76,421	76,421	Equipos de Computación	R	GESTION GENERAL	80169853	ARIZA BAUTISTA ANDRES ROBERTO
65180	TECLADO DELL CONECTOR USB IDIOMA ESPAÑOL	76,421	76,421	Equipos de Computación	R	GESTION GENERAL	1120742752	AREYANES LOAIZA MARIA ISABEL
65177	TECLADO DELL CONECTOR USB IDIOMA ESPAÑOL	76,421	76,421	Equipos de Computación	R	GESTION GENERAL	1022953547	SANTANA PARRA ANA MILENA
65174	TECLADO DELL CONECTOR USB IDIOMA ESPAÑOL	76,421	76,421	Equipos de Computación	R	GESTION GENERAL	71165327	LIZARAZO MARTINEZ JOSE GEOVANNI
65171	TECLADO DELL CONECTOR USB IDIOMA ESPAÑOL	76,421	76,421	Equipos de Computación	R	GESTION GENERAL	51808212	CABRERA RUBIO GLORIA MARGOTH

65168	TECLADO DELL CONECTOR USB IDIOMA ESPAÑOL	76,421	76,421	Equipos de Computación	R	GESTION GENERAL	23495471	SERNA MURCIA OLGA PATRICIA
65159	TECLADO DELL CONECTOR USB IDIOMA ESPAÑOL	76,421	76,421	Equipos de Computación	R	GESTION GENERAL	1088297683	MONCADA RUBIO ANA MARIA
65156	TECLADO DELL CONECTOR USB IDIOMA ESPAÑOL	76,421	76,421	Equipos de Computación	R	GESTION GENERAL	52257350	DIAZ GOMEZ CATALINA
65153	TECLADO DELL CONECTOR USB IDIOMA ESPAÑOL	76,421	76,421	Equipos de Computación	R	GESTION GENERAL	30732691	CORDOBA ANGULO MARCELA
65127	TECLADO DELL CONECTOR USB IDIOMA ESPAÑOL	76,421	76,421	Equipos de Computación	R	GESTION GENERAL	12994632	UNIGARRO PAZ CARLOS ALBERTO
65124	TECLADO DELL CONECTOR USB IDIOMA ESPAÑOL	76,421	76,421	Equipos de Computación	R	GESTION GENERAL	52055352	REMOLINA BOITA DIANA ALEXANDRA
64869	TECLADO DELL CONECTOR USB IDIOMA ESPAÑOL	76,421	76,421	Equipos de Computación	R	GESTION GENERAL	7181832	MERCHAN RACHE VICTOR DAMIAN
64866	TECLADO DELL CONECTOR USB IDIOMA ESPAÑOL	76,421	76,421	Equipos de Computación	R	GESTION GENERAL	52421045	ESPITIA MORENO ADRIANA MARIA
64863	TECLADO DELL CONECTOR USB IDIOMA ESPAÑOL	76,421	76,421	Equipos de Computación	R	GESTION GENERAL	31852946	CASTELBLANCO BURGOS ANA BEATRIZ
64859	TECLADO DELL CONECTOR USB IDIOMA ESPAÑOL	76,421	76,421	Equipos de Computación	R	GESTION GENERAL	80135373	NAME GOMEZ LEONIDAS
64851	TECLADO DELL CONECTOR USB IDIOMA ESPAÑOL	76,421	76,421	Equipos de Computación	R	GESTION GENERAL	1049607838	AVILA CLAUDIA IDALY
64848	TECLADO DELL CONECTOR USB IDIOMA ESPAÑOL	76,421	76,421	Equipos de Computación	R	GESTION GENERAL	1032372824	LIZARAZO VARGAS NADIA
64845	TECLADO DELL CONECTOR USB IDIOMA ESPAÑOL	76,421	76,421	Equipos de Computación	R	GESTION GENERAL	80467462	AREVALO BARRERO NESTOR SANTIAGO
64842	TECLADO DELL CONECTOR USB IDIOMA ESPAÑOL SERIAL No.CN0KHCC77161622F07HD	76,421	76,421	Equipos de Computación	R	GESTION GENERAL	1032359779	ROJAS HECTOR
64839	TECLADO DELL CONECTOR USB IDIOMA ESPAÑOL	76,421	76,421	Equipos de Computación	R	GESTION GENERAL	6769398	GALINDO GARCIA VICTOR HUGO
64836	TECLADO DELL CONECTOR USB IDIOMA ESPAÑOL	76,421	76,421	Equipos de Computación	R	GESTION GENERAL	51741990	CAICEDO MALDONADO ANA ISABEL
64833	TECLADO DELL CONECTOR USB IDIOMA ESPAÑOL	76,421	76,421	Equipos de Computación	R	GESTION GENERAL	79270540	PEDRAZA HECTOR HENRY
64830	TECLADO DELL CONECTOR USB IDIOMA ESPAÑOL	76,421	76,421	Equipos de Computación	R	GESTION GENERAL	39533489	DUARTE ZAPATA FLORALBA
64827	TECLADO DELL CONECTOR USB IDIOMA ESPAÑOL	76,421	76,421	Equipos de Computación	R	GESTION GENERAL	63559482	RIVERA PINEDA ZORANGEL
64824	TECLADO DELL CONECTOR USB IDIOMA ESPAÑOL	76,421	76,421	Equipos de Computación	R	GESTION GENERAL	33375329	DIAZ ULLOA CLAUDIA MILENA
65338	MONITOR DELL FLAT DE PANEL PLANO 19" LCD	407,578	407,578	Equipos de Computación	R	GESTION GENERAL	41650481	TRUJILLO PINEDA GIOMAR
65335	MONITOR DELL FLAT DE PANEL PLANO 19" LCD	407,578	407,578	Equipos de Computación	R	GESTION GENERAL	63485375	ROMERO ACEVEDO TATIANA DEL ROCIO
65329	MONITOR DELL FLAT DE PANEL PLANO 19" LCD	407,578	407,578	Equipos de Computación	R	GESTION GENERAL	1136884667	BARRETO ROMERO DANIEL ANDRES
65320	MONITOR DELL FLAT DE PANEL PLANO 19" LCD	407,578	407,578	Equipos de Computación	R	GESTION GENERAL	13458358	HERNANDEZ LAGUADO JOSE DE LA CRUZ
65313	MONITOR DELL FLAT DE PANEL PLANO 19" LCD	407,578	407,578	Equipos de Computación	R	GESTION GENERAL	25518075	ENRIQUEZ VEGA ESPERANZA
65275	VIDEO BEAM EPSON POWER LITE X14+ SERIAL PTPF290534L	1,643,488	1,207,964	Equipos de Computación	R	GESTION GENERAL	80169853	ARIZA BAUTISTA ANDRES ROBERTO
65339	TECLADO DELL CONECTOR USB IDIOMA ESPAÑOL	76,421	76,421	Equipos de Computación	R	GESTION GENERAL	41650481	TRUJILLO PINEDA GIOMAR
65336	TECLADO DELL CONECTOR USB IDIOMA ESPAÑOL	76,421	76,421	Equipos de Computación	R	GESTION GENERAL	63485375	ROMERO ACEVEDO TATIANA DEL ROCIO
65324	TECLADO DELL CONECTOR USB IDIOMA ESPAÑOL	76,421	76,421	Equipos de Computación	R	GESTION GENERAL	37721460	DUARTE SANCHEZ IOHANNA MILENA
65321	TECLADO DELL CONECTOR USB IDIOMA ESPAÑOL	76,421	76,421	Equipos de Computación	R	GESTION GENERAL	13458358	HERNANDEZ LAGUADO JOSE DE LA CRUZ

65318	TECLADO DELL CONECTOR USB IDIOMA ESPAÑOL	76,421	76,421	Equipos de Computación	R	GESTION GENERAL	52559675	VELA DIAZ CLAUDIA MAYELLY
65308	TECLADO DELL CONECTOR USB IDIOMA ESPAÑOL	76,421	76,421	Equipos de Computación	R	GESTION GENERAL	79952671	SANCHEZ TORRES JULIAN ANDRES
65305	TECLADO DELL CONECTOR USB IDIOMA ESPAÑOL	76,421	76,421	Equipos de Computación	R	GESTION GENERAL	35263272	VELASQUEZ GRANADOS ANGELICA ISABEL
65302	TECLADO DELL CONECTOR USB IDIOMA ESPAÑOL	76,421	76,421	Equipos de Computación	R	GESTION GENERAL	1010177444	BARRERA COCUNUBO DAISY LISBETH
65282	TECLADO DELL CONECTOR USB IDIOMA ESPAÑOL	76,421	76,421	Equipos de Computación	R	GESTION GENERAL	52952747	IZQUIERDO ACEVEDO LAURA YISELA
65259	TECLADO DELL CONECTOR USB IDIOMA ESPAÑOL SERIAL No CN0586GK75131258008B	76,421	76,421	Equipos de Computación	R	GESTION GENERAL	52109394	ROJAS LAGOS MARITZA
65247	TECLADO DELL CONECTOR USB IDIOMA ESPAÑOL	76,421	76,421	Equipos de Computación	R	GESTION GENERAL	1015419307	PARRA NORATO JORGE ALBERTO
65241	TECLADO DELL CONECTOR USB IDIOMA ESPAÑOL	76,421	76,421	Equipos de Computación	R	GESTION GENERAL	93089209	VELEZ RAMIREZ CARLOS EDUARDO
65238	TECLADO DELL CONECTOR USB IDIOMA ESPAÑOL	76,421	76,421	Equipos de Computación	R	GESTION GENERAL	37941969	DIAZ RODRIGUEZ RUBIELA
65235	TECLADO DELL CONECTOR USB IDIOMA ESPAÑOL	76,421	76,421	Equipos de Computación	R	GESTION GENERAL	13458358	HERNANDEZ LAGUADO JOSE DE LA CRUZ
65232	TECLADO DELL CONECTOR USB IDIOMA ESPAÑOL	76,421	76,421	Equipos de Computación	R	GESTION GENERAL	1110473506	AGUDELO CARVAJAL KATHERINE ROCIO
65229	TECLADO DELL CONECTOR USB IDIOMA ESPAÑOL	76,421	76,421	Equipos de Computación	R	GESTION GENERAL	88217153	COLMENARES VELOSA GERMAN VASSILY
65226	TECLADO DELL CONECTOR USB IDIOMA ESPAÑOL SERIAL No.CN0586GK7513125800VD	76,421	76,421	Equipos de Computación	R	GESTION GENERAL	21067178	RODRIGUEZ ROJAS BLANCA HAYDEE
65223	TECLADO DELL CONECTOR USB IDIOMA ESPAÑOL	76,421	76,421	Equipos de Computación	R	GESTION GENERAL	26201418	OTERO MENDOZA MARIA MARGARITA
65219	TECLADO DELL CONECTOR USB IDIOMA ESPAÑOL	76,421	76,421	Equipos de Computación	R	GESTION GENERAL	1018427531	RINCÓN AGUDELO ADRIANA ROCIO
65342	ESTANTERIA EN MODULOS MARCOS DE 6.10 X 0.80 MT. LAMINA CAL. 14, VIGAS ESCALONADAS DE 2.60 MT. CAL. 16 Y ENTREPAÑOS DE 2.60 X 0.80 MT. CAL. 20	2,726,000	958,643	Muebles y Enseres	R	GESTION GENERAL	52018446	TORRES RIOS SANDRA PATRICIA
65341	ESTANTERIA EN MODULOS MARCOS DE 6.10 X 0.80 MT. LAMINA CAL. 14, VIGAS ESCALONADAS DE 2.60 MT. CAL. 16 Y ENTREPAÑOS DE 2.60 X 0.80 MT. CAL. 20	2,726,000	958,643	Muebles y Enseres	R	GESTION GENERAL	52018446	TORRES RIOS SANDRA PATRICIA
65340	ESTANTERIA EN MODULOS MARCOS DE 6.10 X 0.80 MT. LAMINA CAL. 14, VIGAS ESCALONADAS DE 2.60 MT. CAL. 16 Y ENTREPAÑOS DE 2.60 X 0.80 MT. CAL. 20	2,726,000	958,643	Muebles y Enseres	R	GESTION GENERAL	52018446	TORRES RIOS SANDRA PATRICIA
65517	CAMIONETA MERCEDES BENZ ML 350, PLACA BZW 592 MODELO 2007, COLOR PLATA IRIDIO MET, MOTOR NO. 27296730475629, CHASIS NO. WDC1641861A200597	91,100,000	0	Terrestre Vehiculos	R	GESTION GENERAL	79294310	LOPEZ AMANTE HERMAN ANTONIO
65326	MONITOR DELL FLAT DE PANEL PLANO 19" LCD	407,578	407,578	Equipos de Computación	R	GESTION GENERAL	79623851	DELGADO ROMERO RODNEY ANDRES
65330	TECLADO DELL CONECTOR USB IDIOMA ESPAÑOL	76,421	76,421	Equipos de Computación	R	GESTION GENERAL	22802589	ZAMBRANO AGUILAR NERY MARLYTH
65327	TECLADO DELL CONECTOR USB IDIOMA ESPAÑOL	76,421	76,421	Equipos de Computación	R	GESTION GENERAL	79623851	DELGADO ROMERO RODNEY ANDRES
65319	UNIDAD CENTRAL DE PROCESO DELL OPTIPLEX 7010, INTEL CORE I5 TERCERA GENERACIÓN, SDRAM DDR3 4GB	2,063,366	1,482,184	Equipos de Computación	R	GESTION GENERAL	52559675	VELA DIAZ CLAUDIA MAYELLY
65317	MONITOR DELL FLAT DE PANEL PLANO 19" LCD	407,578	407,578	Equipos de Computación	R	GESTION GENERAL	52559675	VELA DIAZ CLAUDIA MAYELLY
65280	UNIDAD CENTRAL DE PROCESO DELL OPTIPLEX 7010, INTEL CORE I5 TERCERA GENERACIÓN, SDRAM DDR3 4GB	2,063,366	1,516,574	Equipos de Computación	R	GESTION GENERAL	52952747	IZQUIERDO ACEVEDO LAURA YISELA
65314	TECLADO DELL CONECTOR USB IDIOMA ESPAÑOL	76,421	76,421	Equipos de Computación	R	GESTION GENERAL	25518075	ENRIQUEZ VEGA ESPERANZA
65311	TECLADO DELL CONECTOR USB IDIOMA ESPAÑOL	76,421	76,421	Equipos de Computación	R	GESTION GENERAL	1018407768	PERILLA ESTRADA TITO ARCADIO
65360	SW LICENCIA CISCO PRIME NCS SOFTWARE	9,192,957	6,465,713	Licencias	R	GESTION GENERAL	79490820	FONSECA RUIZ JOSE ELIBERTO
65358	CONTROL ACCESO CISCO CSACS-1121-K9	28,468,959	20,023,168	Equipos de Computación	R	GESTION GENERAL	79490820	FONSECA RUIZ JOSE ELIBERTO

65359	EQ WLAN CONTROLLER CISCO AIR-CT5760-25-K	52,001,671	36,574,509	Equipos de Computación	R	GESTION GENERAL	79490820	FONSECA RUIZ JOSE ELIBERTO
65372	ACCESS POINT CISCO AIR-CAP3502E-A-K9	3,216,163	2,262,034	Equipos de Computación	R	GESTION GENERAL	79490820	FONSECA RUIZ JOSE ELIBERTO
65371	ACCESS POINT CISCO AIR-CAP3502E-A-K9	3,216,163	2,262,034	Equipos de Computación	R	GESTION GENERAL	79490820	FONSECA RUIZ JOSE ELIBERTO
65370	ACCESS POINT CISCO AIR-CAP3502E-A-K9	3,216,163	2,262,034	Equipos de Computación	R	GESTION GENERAL	79490820	FONSECA RUIZ JOSE ELIBERTO
65369	ACCESS POINT CISCO AIR-CAP3502E-A-K9	3,216,163	2,262,034	Equipos de Computación	R	GESTION GENERAL	79490820	FONSECA RUIZ JOSE ELIBERTO
65947	UNIDAD CENTRAL DE PROCESO HP COMPAQ ELITE 8300 SFF	2,085,797	1,257,272	Equipos de Computación	R	GESTION GENERAL	1030588082	RODRIGUEZ RONCANCIO JULIAN CAMILO
65944	UNIDAD CENTRAL DE PROCESO HP COMPAQ ELITE 8300 SFF	2,085,797	1,257,272	Equipos de Computación	R	GESTION GENERAL	33375329	DIAZ ULLÓA CLAUDIA MILENA
65636	UNIDAD CENTRAL DE PROCESO HP COMPAQ ELITE 8300 SFF	2,085,797	1,260,748	Equipos de Computación	R	GESTION GENERAL	1049604549	GIL APONTE CRISTIAN
65632	UNIDAD CENTRAL DE PROCESO HP COMPAQ ELITE 8300 SFF	2,085,797	1,260,748	Equipos de Computación	R	GESTION GENERAL	80280156	ORDOÑEZ MAURICIO
65629	UNIDAD CENTRAL DE PROCESO HP COMPAQ ELITE 8300 SFF	2,085,797	1,260,748	Equipos de Computación	R	GESTION GENERAL	36995987	PAREDES ROSERO MARTHA DEL CARMEN
65625	UNIDAD CENTRAL DE PROCESO HP COMPAQ ELITE 8300 SFF	2,085,797	1,280,447	Equipos de Computación	R	GESTION GENERAL	1022380276	RAMIREZ BUITRAGO YENY VANNESA
65622	UNIDAD CENTRAL DE PROCESO HP COMPAQ ELITE 8300 SFF	2,085,797	1,280,447	Equipos de Computación	R	GESTION GENERAL	51857834	CEBALLOS BAHAMON CLAUDIA
65618	UNIDAD CENTRAL DE PROCESO HP COMPAQ ELITE 8300 SFF	2,085,797	1,280,447	Equipos de Computación	R	GESTION GENERAL	6773737	DELGADILLO GAMA GERMAN ALBERTO
65600	UNIDAD CENTRAL DE PROCESO HP COMPAQ ELITE 8300 SFF	2,085,797	1,301,305	Equipos de Computación	R	GESTION GENERAL	1057185762	RATIVA MEDINA PAULA YISEL
65575	UNIDAD CENTRAL DE PROCESO HP COMPAQ ELITE 8300 SFF	2,085,797	1,308,258	Equipos de Computación	R	GESTION GENERAL	63559482	RIVERA PINEDA ZORANGEL
65572	UNIDAD CENTRAL DE PROCESO HP COMPAQ ELITE 8300 SFF	2,085,797	1,308,258	Equipos de Computación	R	GESTION GENERAL	52470667	BECHARA PRIETO IVONNE ANDREA
65568	UNIDAD CENTRAL DE PROCESO HP COMPAQ ELITE 8300 SFF	2,085,797	1,321,005	Equipos de Computación	R	GESTION GENERAL	1136881024	PRIETO DAVILA SYLVIA CRISTINA
65564	UNIDAD CENTRAL DE PROCESO HP COMPAQ ELITE 8300 SFF	2,085,797	1,332,592	Equipos de Computación	R	GESTION GENERAL	80169853	ARIZA BAUTISTA ANDRES ROBERTO
65561	UNIDAD CENTRAL DE PROCESO HP COMPAQ ELITE 8300 SFF	2,085,797	1,334,910	Equipos de Computación	R	GESTION GENERAL	19251437	SALGADO GARCIA JORGE ALBERTO
65558	UNIDAD CENTRAL DE PROCESO HP COMPAQ ELITE 8300 SFF	2,085,797	1,336,069	Equipos de Computación	R	GESTION GENERAL	30576970	BULA CARDONA GLADIS ISABEL
65555	UNIDAD CENTRAL DE PROCESO HP COMPAQ ELITE 8300 SFF	2,085,797	1,340,704	Equipos de Computación	R	GESTION GENERAL	79944315	GONZALEZ SARMIENTO CARLOS ANDRES
65548	UNIDAD CENTRAL DE PROCESO HP COMPAQ ELITE 8300 SFF	2,085,797	1,347,656	Equipos de Computación	R	GESTION GENERAL	79987115	CRUZ CASTELLANOS FRANCISCO JAVIER
65547	UNIDAD CENTRAL DE PROCESO HP COMPAQ ELITE 8300 SFF SERIAL MXL31507ZI	2,085,797	1,347,656	Equipos de Computación	R	GESTION GENERAL	51803668	BAUTISTA PEREZ ANGELA MARIA
65544	UNIDAD CENTRAL DE PROCESO HP COMPAQ ELITE 8300 SFF	2,085,797	1,367,356	Equipos de Computación	R	GESTION GENERAL	51952859	RONCANCIO GIRALDO CAROLINA
65533	UNIDAD CENTRAL DE PROCESO HP COMPAQ ELITE 8300 SFF SERIAL MXL31507Z5	2,085,797	1,384,737	Equipos de Computación	R	GESTION GENERAL	24176559	MOLANO ORTIZ NOHORA YANETH
65524	UNIDAD CENTRAL DE PROCESO HP COMPAQ ELITE 8300 SFF	2,085,797	1,404,437	Equipos de Computación	R	GESTION GENERAL	1098671924	QUEVEDO JEREZ JOSE
65389	UNIDAD CENTRAL DE PROCESO HP COMPAQ ELITE 8300 SFF	2,085,797	1,435,723	Equipos de Computación	R	GESTION GENERAL	88157260	RAMIREZ DUARTE CESAR DAVID
65386	UNIDAD CENTRAL DE PROCESO HP COMPAQ ELITE 8300 SFF	2,085,797	1,435,723	Equipos de Computación	R	GESTION GENERAL	52055352	REMOLINA BOITA DIANA ALEXANDRA
65357	ESTANTERIA EN MODULOS MARCOS DE 6.10 X 0.80 MT. LAMINA CAL. 14, VIGAS ESCALONADAS DE 2.60 MT. CAL. 16 Y ENTREPAÑOS DE 2.60 X 0.80 MT. CAL. 20	2,726,000	958,643	Muebles y Enseres	R	GESTION GENERAL	52018446	TORRES RIOS SANDRA PATRICIA
65356	ESTANTERIA EN MODULOS MARCOS DE 6.10 X 0.80 MT. LAMINA CAL. 14, VIGAS ESCALONADAS DE 2.60 MT. CAL. 16 Y ENTREPAÑOS DE 2.60 X 0.80 MT. CAL. 20	2,726,000	958,643	Muebles y Enseres	R	GESTION GENERAL	52018446	TORRES RIOS SANDRA PATRICIA

65355	ESTANTERIA EN MODULOS MARCOS DE 6.10 X 0.80 MT. LAMINA CAL. 14, VIGAS ESCALONADAS DE 2.60 MT. CAL. 16 Y ENTREPAÑOS DE 2.60 X 0.80 MT. CAL. 20	2,726,000	958,643	Muebles y Enseres	R	GESTION GENERAL	52018446	TORRES RIOS SANDRA PATRICIA
65354	ESTANTERIA EN MODULOS MARCOS DE 6.10 X 0.80 MT. LAMINA CAL. 14, VIGAS ESCALONADAS DE 2.60 MT. CAL. 16 Y ENTREPAÑOS DE 2.60 X 0.80 MT. CAL. 20	2,726,000	958,643	Muebles y Enseres	R	GESTION GENERAL	52018446	TORRES RIOS SANDRA PATRICIA
65353	ESTANTERIA EN MODULOS MARCOS DE 6.10 X 0.80 MT. LAMINA CAL. 14, VIGAS ESCALONADAS DE 2.60 MT. CAL. 16 Y ENTREPAÑOS DE 2.60 X 0.80 MT. CAL. 20	2,726,000	958,643	Muebles y Enseres	R	GESTION GENERAL	52018446	TORRES RIOS SANDRA PATRICIA
65352	ESTANTERIA EN MODULOS MARCOS DE 6.10 X 0.80 MT. LAMINA CAL. 14, VIGAS ESCALONADAS DE 2.60 MT. CAL. 16 Y ENTREPAÑOS DE 2.60 X 0.80 MT. CAL. 20	2,726,000	958,643	Muebles y Enseres	R	GESTION GENERAL	52018446	TORRES RIOS SANDRA PATRICIA
65351	ESTANTERIA EN MODULOS MARCOS DE 6.10 X 0.80 MT. LAMINA CAL. 14, VIGAS ESCALONADAS DE 2.60 MT. CAL. 16 Y ENTREPAÑOS DE 2.60 X 0.80 MT. CAL. 20	2,726,000	958,643	Muebles y Enseres	R	GESTION GENERAL	52018446	TORRES RIOS SANDRA PATRICIA
65350	ESTANTERIA EN MODULOS MARCOS DE 6.10 X 0.80 MT. LAMINA CAL. 14, VIGAS ESCALONADAS DE 2.60 MT. CAL. 16 Y ENTREPAÑOS DE 2.60 X 0.80 MT. CAL. 20	2,726,000	958,643	Muebles y Enseres	R	GESTION GENERAL	52018446	TORRES RIOS SANDRA PATRICIA
65945	MONITOR HP LCD LV2011	412,009	412,009	Equipos de Computación	R	GESTION GENERAL	33375329	DIAZ ULLOA CLAUDIA MILENA
65637	MONITOR HP LCD LV2011 SERIAL CNC307Q2WY	412,009	412,009	Equipos de Computación	R	GESTION GENERAL	1049604549	GIL APONTE CRISTIAN
65633	MONITOR HP LCD LV2011	412,009	412,009	Equipos de Computación	R	GESTION GENERAL	80280156	ORDOÑEZ MAURICIO
65630	MONITOR HP LCD LV2011 SERIAL CNC307Q2K0	412,009	412,009	Equipos de Computación	R	GESTION GENERAL	36995987	PAREDES ROSERO MARTHA DEL CARMEN
65626	MONITOR HP LCD LV2011	412,009	412,009	Equipos de Computación	R	GESTION GENERAL	1022380276	RAMIREZ BUITRAGO YENY VANNESA
65623	MONITOR HP LCD LV2011	412,009	412,009	Equipos de Computación	R	GESTION GENERAL	51857834	CEBALLOS BAHAMON CLAUDIA
65619	MONITOR HP LCD LV2011	412,009	412,009	Equipos de Computación	R	GESTION GENERAL	6773737	DELGADILLO GAMA GERMAN ALBERTO
65601	MONITOR HP LCD LV2011	412,009	412,009	Equipos de Computación	R	GESTION GENERAL	1057185762	RATIVA MEDINA PAULA YISEL
65576	MONITOR HP LCD LV2011	412,009	412,009	Equipos de Computación	R	GESTION GENERAL	63559482	RIVERA PINEDA ZORANGEL
65573	MONITOR HP LCD LV2011	412,009	412,009	Equipos de Computación	R	GESTION GENERAL	52470667	BECHARA PRIETO IVONNE ANDREA
65569	MONITOR HP LCD LV2011	412,009	412,009	Equipos de Computación	R	GESTION GENERAL	1136881024	PRIETO DAVILA SYLVIA CRISTINA
65565	MONITOR HP LCD LV2011	412,009	412,009	Equipos de Computación	R	GESTION GENERAL	80169853	ARIZA BAUTISTA ANDRES ROBERTO
65562	MONITOR HP LCD LV2011	412,009	412,009	Equipos de Computación	R	GESTION GENERAL	19251437	SALGADO GARCIA JORGE ALBERTO
65454	LICENCIA TIPO MOLP OFFICE ESTANDAR 2013	1,078,644	1,078,644	Licencias	R	GESTION GENERAL	80169853	ARIZA BAUTISTA ANDRES ROBERTO
65453	LICENCIA TIPO MOLP OFFICE ESTANDAR 2013	1,078,644	1,078,644	Licencias	R	GESTION GENERAL	80169853	ARIZA BAUTISTA ANDRES ROBERTO
65452	LICENCIA TIPO MOLP OFFICE ESTANDAR 2013	1,078,644	1,078,644	Licencias	R	GESTION GENERAL	80169853	ARIZA BAUTISTA ANDRES ROBERTO
65451	LICENCIA TIPO MOLP OFFICE ESTANDAR 2013	1,078,644	1,078,644	Licencias	R	GESTION GENERAL	80169853	ARIZA BAUTISTA ANDRES ROBERTO
65450	LICENCIA TIPO MOLP OFFICE ESTANDAR 2013	1,078,644	1,078,644	Licencias	R	GESTION GENERAL	80169853	ARIZA BAUTISTA ANDRES ROBERTO
65449	LICENCIA TIPO MOLP OFFICE ESTANDAR 2013	1,078,644	1,078,644	Licencias	R	GESTION GENERAL	80169853	ARIZA BAUTISTA ANDRES ROBERTO
65448	LICENCIA TIPO MOLP OFFICE ESTANDAR 2013	1,078,644	1,078,644	Licencias	R	GESTION GENERAL	80169853	ARIZA BAUTISTA ANDRES ROBERTO
65447	LICENCIA TIPO MOLP OFFICE ESTANDAR 2013	1,078,644	1,078,644	Licencias	R	GESTION GENERAL	80169853	ARIZA BAUTISTA ANDRES ROBERTO
65446	LICENCIA TIPO MOLP OFFICE ESTANDAR 2013	1,078,644	1,078,644	Licencias	R	GESTION GENERAL	80169853	ARIZA BAUTISTA ANDRES ROBERTO
65445	LICENCIA TIPO MOLP OFFICE ESTANDAR 2013	1,078,644	1,078,644	Licencias	R	GESTION GENERAL	80169853	ARIZA BAUTISTA ANDRES ROBERTO
65444	LICENCIA TIPO MOLP OFFICE ESTANDAR 2013	1,078,644	1,078,644	Licencias	R	GESTION GENERAL	80169853	ARIZA BAUTISTA ANDRES ROBERTO

65443	LICENCIA TIPO MOLP OFFICE ESTANDAR 2013	1,078,644	1,078,644	Licencias	R	GESTION GENERAL	80169853	ARIZA BAUTISTA ANDRES ROBERTO
65442	LICENCIA TIPO MOLP OFFICE ESTANDAR 2013	1,078,644	1,078,644	Licencias	R	GESTION GENERAL	80169853	ARIZA BAUTISTA ANDRES ROBERTO
65441	LICENCIA TIPO MOLP OFFICE ESTANDAR 2013	1,078,644	1,078,644	Licencias	R	GESTION GENERAL	80169853	ARIZA BAUTISTA ANDRES ROBERTO
66723	TECLADO HP COMPAQ	77,252	77,252	Equipos de Computación	R	GESTION GENERAL	1032388589	CHAVES LUNA ERIKA TATIANA
66719	TECLADO HP COMPAQ	77,252	77,252	Equipos de Computación	R	GESTION GENERAL	73578656	MEJIA OLARTE CARLOS MARIO
66716	TECLADO HP COMPAQ	77,252	77,252	Equipos de Computación	R	GESTION GENERAL	30732691	CORDOBA ANGULO MARCELA
66713	TECLADO HP COMPAQ	77,252	77,252	Equipos de Computación	R	GESTION GENERAL	80795270	FLORIAN GARZON JOSE ALVEIRO
66670	TECLADO HP COMPAQ	77,252	77,252	Equipos de Computación	R	GESTION GENERAL	52055352	REMOLINA BOITA DIANA ALEXANDRA
66654	TECLADO HP COMPAQ	77,252	77,252	Equipos de Computación	R	GESTION GENERAL	52018446	TORRES RIOS SANDRA PATRICIA
66453	TECLADO HP COMPAQ	77,252	77,252	Equipos de Computación	R	GESTION GENERAL	19286437	MUÑOZ PULIDO HUGO IGNACIO
66361	TECLADO HP COMPAQ	77,252	77,252	Equipos de Computación	R	GESTION GENERAL	19339509	VARGAS SIERRA LUIS JORGE
66226	TECLADO HP COMPAQ	77,252	77,252	Equipos de Computación	R	GESTION GENERAL	19251437	SALGADO GARCIA JORGE ALBERTO
66223	TECLADO HP COMPAQ	77,252	77,252	Equipos de Computación	R	GESTION GENERAL	52749515	ORTEGA ARDILA YEIMY ALEXANDRA
65955	TECLADO HP COMPAQ SERIAL No. BDAEV0Q5Y3Y438	77,252	77,252	Equipos de Computación	R	GESTION GENERAL	51952859	RONCANCIO GIRALDO CAROLINA
65952	TECLADO HP COMPAQ	77,252	77,252	Equipos de Computación	R	GESTION GENERAL	52018446	TORRES RIOS SANDRA PATRICIA
65949	TECLADO HP COMPAQ	77,252	77,252	Equipos de Computación	R	GESTION GENERAL	1030588082	RODRIGUEZ RONCANCIO JULIAN CAMILO
65424	LICENCIA MICROSOFT PROJECT PROFESSIONAL 2013 (EN ESPAÑOL)	3,317,951	2,270,953	Licencias	R	GESTION GENERAL	80169853	ARIZA BAUTISTA ANDRES ROBERTO
65423	LICENCIA MICROSOFT PROJECT PROFESSIONAL 2013 (EN ESPAÑOL)	3,317,951	2,270,953	Licencias	R	GESTION GENERAL	80169853	ARIZA BAUTISTA ANDRES ROBERTO
65422	LICENCIA MICROSOFT PROJECT PROFESSIONAL 2013 (EN ESPAÑOL)	3,317,951	2,270,953	Licencias	R	GESTION GENERAL	80169853	ARIZA BAUTISTA ANDRES ROBERTO
65421	LICENCIA MICROSOFT PROJECT PROFESSIONAL 2013 (EN ESPAÑOL)	3,317,951	2,270,953	Licencias	R	GESTION GENERAL	80169853	ARIZA BAUTISTA ANDRES ROBERTO
65420	LICENCIA MICROSOFT PROJECT PROFESSIONAL 2013 (EN ESPAÑOL)	3,317,951	2,270,953	Licencias	R	GESTION GENERAL	80169853	ARIZA BAUTISTA ANDRES ROBERTO
65419	LICENCIA MICROSOFT PROJECT PROFESSIONAL 2013 (EN ESPAÑOL)	3,317,951	2,270,953	Licencias	R	GESTION GENERAL	80169853	ARIZA BAUTISTA ANDRES ROBERTO
65418	LICENCIA MICROSOFT VISIO PROFESSIONAL 2013 (EN ESPAÑOL)	1,719,500	1,176,902	Licencias	R	GESTION GENERAL	80169853	ARIZA BAUTISTA ANDRES ROBERTO
65417	LICENCIA MICROSOFT VISIO PROFESSIONAL 2013 (EN ESPAÑOL)	1,719,500	1,176,902	Licencias	R	GESTION GENERAL	80169853	ARIZA BAUTISTA ANDRES ROBERTO
65416	LICENCIA MICROSOFT VISIO PROFESSIONAL 2013 (EN ESPAÑOL)	1,719,500	1,176,902	Licencias	R	GESTION GENERAL	80169853	ARIZA BAUTISTA ANDRES ROBERTO
65415	LICENCIA MICROSOFT VISIO PROFESSIONAL 2013 (EN ESPAÑOL)	1,719,500	1,176,902	Licencias	R	GESTION GENERAL	80169853	ARIZA BAUTISTA ANDRES ROBERTO
65414	LICENCIA MICROSOFT VISIO PROFESSIONAL 2013 (EN ESPAÑOL)	1,719,500	1,176,902	Licencias	R	GESTION GENERAL	80169853	ARIZA BAUTISTA ANDRES ROBERTO
65413	LICENCIA MICROSOFT VISIO PROFESSIONAL 2013 (EN ESPAÑOL)	1,719,500	1,176,902	Licencias	R	GESTION GENERAL	80169853	ARIZA BAUTISTA ANDRES ROBERTO
67833	SCANNER KODAK I2800	5,829,152	2,587,496	Equipos de Computación	R	GESTION GENERAL	33367694	GAONA CIFUENTES NATALIA
65621	SCANNER KODAK I2800	5,829,152	3,578,452	Equipos de Computación	R	GESTION GENERAL	1049607838	AVILA CLAUDIA IDALY

65617	SCANNER KODAK I2800	5,829,152	3,578,452	Equipos de Computación	R	GESTION GENERAL	39671359	GONZALEZ BOGOTA MARLENY
65554	SCANNER KODAK I2800	5,829,152	3,746,849	Equipos de Computación	R	GESTION GENERAL	21067178	RODRIGUEZ ROJAS BLANCA HAYDEE
65518	SCANNER KODAK I2800	5,829,152	3,902,293	Equipos de Computación	R	GESTION GENERAL	52018446	TORRES RIOS SANDRA PATRICIA
65394	SCANNER KODAK I2800	5,829,152	4,012,399	Equipos de Computación	R	GESTION GENERAL	1136884667	BARRETO ROMERO DANIEL ANDRES
65393	SCANNER KODAK I2800	5,829,152	4,012,399	Equipos de Computación	R	GESTION GENERAL	1033682061	VALENCIA OSPINA VIVIANA
65392	SCANNER KODAK I2800	5,829,152	4,012,399	Equipos de Computación	R	GESTION GENERAL	79915135	CUBIDES ANDRES LEONARDO
65391	SCANNER KODAK I2800	5,829,152	4,012,399	Equipos de Computación	R	GESTION GENERAL	52635891	ZABALA NEUTA CLAUDIA INES
65390	SCANNER KODAK I2800	5,829,152	4,012,399	Equipos de Computación	R	GESTION GENERAL	51952859	RONCANCIO GIRALDO CAROLINA
66655	IMPRESORA MULTIFUNCIONAL HP LASERJET ENTERPRISE MFP M575F	10,431,409	5,743,070	Equipos de Computación	R	GESTION GENERAL	53154074	SAENZ ROJAS JULY CAROLINA
65520	IMPRESORA MULTIFUNCIONAL HP LASERJET ENTERPRISE MFP M575F	10,431,409	7,104,949	Equipos de Computación	R	GESTION GENERAL	52018446	TORRES RIOS SANDRA PATRICIA
65481	LICENCIA TIPO MOLP OFFICE ESTANDAR 2013	1,078,644	1,078,644	Licencias	R	GESTION GENERAL	80169853	ARIZA BAUTISTA ANDRES ROBERTO
65480	LICENCIA TIPO MOLP OFFICE ESTANDAR 2013	1,078,644	1,078,644	Licencias	R	GESTION GENERAL	80169853	ARIZA BAUTISTA ANDRES ROBERTO
65479	LICENCIA TIPO MOLP OFFICE ESTANDAR 2013	1,078,644	1,078,644	Licencias	R	GESTION GENERAL	80169853	ARIZA BAUTISTA ANDRES ROBERTO
65477	LICENCIA TIPO MOLP OFFICE ESTANDAR 2013	1,078,644	1,078,644	Licencias	R	GESTION GENERAL	80169853	ARIZA BAUTISTA ANDRES ROBERTO
65476	LICENCIA TIPO MOLP OFFICE ESTANDAR 2013	1,078,644	1,078,644	Licencias	R	GESTION GENERAL	80169853	ARIZA BAUTISTA ANDRES ROBERTO
65475	LICENCIA TIPO MOLP OFFICE ESTANDAR 2013	1,078,644	1,078,644	Licencias	R	GESTION GENERAL	80169853	ARIZA BAUTISTA ANDRES ROBERTO
65474	LICENCIA TIPO MOLP OFFICE ESTANDAR 2013	1,078,644	1,078,644	Licencias	R	GESTION GENERAL	80169853	ARIZA BAUTISTA ANDRES ROBERTO
65473	LICENCIA TIPO MOLP OFFICE ESTANDAR 2013	1,078,644	1,078,644	Licencias	R	GESTION GENERAL	80169853	ARIZA BAUTISTA ANDRES ROBERTO
65472	LICENCIA TIPO MOLP OFFICE ESTANDAR 2013	1,078,644	1,078,644	Licencias	R	GESTION GENERAL	80169853	ARIZA BAUTISTA ANDRES ROBERTO
65470	LICENCIA TIPO MOLP OFFICE ESTANDAR 2013	1,078,644	1,078,644	Licencias	R	GESTION GENERAL	80169853	ARIZA BAUTISTA ANDRES ROBERTO
65469	LICENCIA TIPO MOLP OFFICE ESTANDAR 2013	1,078,644	1,078,644	Licencias	R	GESTION GENERAL	80169853	ARIZA BAUTISTA ANDRES ROBERTO
65468	LICENCIA TIPO MOLP OFFICE ESTANDAR 2013	1,078,644	1,078,644	Licencias	R	GESTION GENERAL	80169853	ARIZA BAUTISTA ANDRES ROBERTO
65467	LICENCIA TIPO MOLP OFFICE ESTANDAR 2013	1,078,644	1,078,644	Licencias	R	GESTION GENERAL	80169853	ARIZA BAUTISTA ANDRES ROBERTO
66064	SILLA OPERATIVA ERGONÓMICA GRADUABLE CON RUEDAS	245,688	245,688	Muebles y Enseres	R	GESTION GENERAL	20677770	RAMOS CASTILLO CRISTINA ENEYDA
66060	SILLA OPERATIVA ERGONÓMICA GRADUABLE CON RUEDAS	245,688	245,688	Muebles y Enseres	R	GESTION GENERAL	3084995	TORRES MANUEL JOAQUIN DIAZ ULLOA CLAUDIA
66058	SILLA OPERATIVA ERGONÓMICA GRADUABLE CON RUEDAS	245,688	245,688	Muebles y Enseres	R	GESTION GENERAL	33375329	MILENA
66054	SILLA OPERATIVA ERGONÓMICA GRADUABLE CON RUEDAS	245,688	245,688	Muebles y Enseres	R	GESTION GENERAL	51740235	JARAMILLO CHARRY SANDRA AMALIA
66050	SILLA OPERATIVA ERGONÓMICA GRADUABLE CON RUEDAS	245,688	245,688	Muebles y Enseres	R	GESTION GENERAL	33375329	DIAZ ULLOA CLAUDIA MILENA
66048	SILLA OPERATIVA ERGONÓMICA GRADUABLE CON RUEDAS	245,688	245,688	Muebles y Enseres	R	GESTION GENERAL	33375329	DIAZ ULLOA CLAUDIA MILENA
66042	SILLA OPERATIVA ERGONÓMICA GRADUABLE CON RUEDAS	245,688	245,688	Muebles y Enseres	R	GESTION GENERAL	17650924	ALONSO GUZMAN JESUS ARCANGEL
66040	SILLA OPERATIVA ERGONÓMICA GRADUABLE CON RUEDAS	245,688	245,688	Muebles y Enseres	R	GESTION GENERAL	79316695	VARGAS OVALLE PEDRO NEL

66038	SILLA OPERATIVA ERGONOMICA GRADUABLE CON RUEDAS	245,688	245,688	Muebles y Enseres	R	GESTION GENERAL	80761191	ALONSO VEGA RAMON ALEXANDER
66036	SILLA OPERATIVA ERGONOMICA GRADUABLE CON RUEDAS	245,688	245,688	Muebles y Enseres	R	GESTION GENERAL	79842513	SANCHEZ CALVO JIMMY DAVID
66032	SILLA OPERATIVA ERGONOMICA GRADUABLE CON RUEDAS	245,688	245,688	Muebles y Enseres	R	GESTION GENERAL	1136680028	GUERRERO JACOME JOSE FERNANDO
66028	SILLA OPERATIVA ERGONOMICA GRADUABLE CON RUEDAS	245,688	245,688	Muebles y Enseres	R	GESTION GENERAL	52171928	ORELLANA TOVAR ELIANA MARIA
66024	SILLA OPERATIVA ERGONOMICA GRADUABLE CON RUEDAS	245,688	245,688	Muebles y Enseres	R	GESTION GENERAL	40015654	SANDOVAL GOMEZ MARIA CONSUELO
66317	SILLA OPERATIVA ERGONOMICA GRADUABLE CON RUEDAS	245,688	245,688	Muebles y Enseres	R	GESTION GENERAL	79490820	FONSECA RUIZ JOSE ELIBERTO
66315	SILLA OPERATIVA ERGONOMICA GRADUABLE CON RUEDAS	245,688	245,688	Muebles y Enseres	R	GESTION GENERAL	53905545	CRISPIN AMOROCHO GLORIA PATRICIA
66309	SILLA OPERATIVA ERGONOMICA GRADUABLE CON RUEDAS	245,688	245,688	Muebles y Enseres	R	GESTION GENERAL	53905545	CRISPIN AMOROCHO GLORIA PATRICIA
66278	SILLA OPERATIVA ERGONOMICA GRADUABLE CON RUEDAS	245,688	245,688	Muebles y Enseres	R	GESTION GENERAL	79270540	PEDRAZA HECTOR HENRY GUERRERO QUINTERO
66276	SILLA OPERATIVA ERGONOMICA GRADUABLE CON RUEDAS	245,688	245,688	Muebles y Enseres	R	GESTION GENERAL	60311174	LUZANA DIAZ ULLOA CLAUDIA
66274	SILLA OPERATIVA ERGONOMICA GRADUABLE CON RUEDAS	245,688	245,688	Muebles y Enseres	R	GESTION GENERAL	33375329	MILENA
66272	SILLA OPERATIVA ERGONOMICA GRADUABLE CON RUEDAS	245,688	245,688	Muebles y Enseres	R	GESTION GENERAL	88157260	RAMIREZ DUARTE CESAR DAVID
66266	SILLA OPERATIVA ERGONOMICA GRADUABLE CON RUEDAS	245,688	245,688	Muebles y Enseres	R	GESTION GENERAL	52109394	ROJAS LAGOS MARITZA MORENO PEREZ YULY
66260	SILLA OPERATIVA ERGONOMICA GRADUABLE CON RUEDAS	245,688	245,688	Muebles y Enseres	R	GESTION GENERAL	1010189487	MARCELA RODRIGUEZ SANCHEZ MERY
66258	SILLA OPERATIVA ERGONOMICA GRADUABLE CON RUEDAS	245,688	245,688	Muebles y Enseres	R	GESTION GENERAL	51937469	YANED
66256	SILLA OPERATIVA ERGONOMICA GRADUABLE CON RUEDAS	245,688	245,688	Muebles y Enseres	R	GESTION GENERAL	51611462	MEDINA CANAL LUZ STELLA RONCANCIO GIRALDO
66254	SILLA OPERATIVA ERGONOMICA GRADUABLE CON RUEDAS	245,688	245,688	Muebles y Enseres	R	GESTION GENERAL	51952859	CAROLINA
66252	SILLA OPERATIVA ERGONOMICA GRADUABLE CON RUEDAS	245,688	245,688	Muebles y Enseres	R	GESTION GENERAL	84092933	ROMERO OVALLE LUIS GABRIEL
66246	SILLA OPERATIVA ERGONOMICA GRADUABLE CON RUEDAS	245,688	245,688	Muebles y Enseres	R	GESTION GENERAL	1010177444	BARRERA COCUNUBO DAISY LISBETH
66243	SILLA OPERATIVA ERGONOMICA GRADUABLE CON RUEDAS	245,688	245,688	Muebles y Enseres	R	GESTION GENERAL	80114965	GARCIA HERNANDEZ FREDY ANDRES
66241	SILLA OPERATIVA ERGONOMICA GRADUABLE CON RUEDAS	245,688	245,688	Muebles y Enseres	R	GESTION GENERAL	19251437	SALGADO GARCIA JORGE ALBERTO
65403	ROTULA O CABEZAL PARA TRIPODE	648,959	648,959	Equipos de Comunicación	R	GESTION GENERAL	52109394	ROJAS LAGOS MARITZA
65405	TRIPODE PARA CAMARA DE FOTOGRAFIA Y VIDEO	770,640	770,640	Equipos de Comunicación	R	GESTION GENERAL	52109394	ROJAS LAGOS MARITZA
65398	CAMILLA RIGIDA PARA BRIGADA DE EMERGENCIA	249,750	249,750	Equipo de Apoyo Terapéutico	R	GESTION GENERAL	80050142	CAMPOS FRANCO WILSON ROLANDO
65397	CAMILLA RIGIDA PARA BRIGADA DE EMERGENCIA	249,750	249,750	Equipo de Apoyo Terapéutico	R	GESTION GENERAL	80050142	CAMPOS FRANCO WILSON ROLANDO
65396	CAMILLA RIGIDA PARA BRIGADA DE EMERGENCIA	249,750	249,750	Equipo de Apoyo Terapéutico	R	GESTION GENERAL	80050142	CAMPOS FRANCO WILSON ROLANDO
65395	CAMILLA RIGIDA PARA BRIGADA DE EMERGENCIA	249,750	249,750	Equipo de Apoyo Terapéutico	R	GESTION GENERAL	80050142	CAMPOS FRANCO WILSON ROLANDO
65410	SOFTWARE FINAL CUT PRO X	600,000	600,000	Software	R	GESTION GENERAL	11348784	ROA SILVA JAVIER ORLANDO
65409	TECLADO ESTANDAR MAC SERIAL DG731610467DPQWAL	261,000	261,000	Equipos de Computación	R	GESTION GENERAL	52109394	ROJAS LAGOS MARITZA FONSECA RUIZ JOSE
65695	FIREWALL CISCO ASA 5525	43,019,627	26,002,974	Equipos de Computación	R	GESTION GENERAL	79490820	ELIBERTO
65689	LICENCIA WINDOWS SERVER 2012 R2 ENTERPRISE SP 1	2,915,161	1,762,053	Licencias	R	GESTION GENERAL	79490820	FONSECA RUIZ JOSE ELIBERTO

65688	LICENCIA WINDOWS SERVER 2012 R2 ENTERPRISE SP 1	2,915,161	1,762,053	Licencias	R	GESTION GENERAL	79490820	FONSECA RUIZ JOSE ELIBERTO
65687	SERVIDOR SUN SERVER X3-2: MODEL FAMILY N.1 1 INTEL (R) XEON (R) E5-2690 8-CORE 2.9 GHZ PROCESSOR	41,209,731	24,908,993	Equipos de Computación	R	GESTION GENERAL	79490820	FONSECA RUIZ JOSE ELIBERTO
65686	LICENCIA DE MICROSOFT WINDOWS SERVER 2012 R2 DATACENTER W/SP1 64 BIT	14,993,631	9,062,817	Licencias	R	GESTION GENERAL	79490820	FONSECA RUIZ JOSE ELIBERTO
65685	LICENCIA DE MICROSOFT WINDOWS SERVER 2012 R2 DATACENTER W/SP1 64 BIT	14,993,631	9,062,817	Licencias	R	GESTION GENERAL	79490820	FONSECA RUIZ JOSE ELIBERTO
65684	LICENCIA DE MICROSOFT WINDOWS SERVER 2012 R2 DATACENTER W/SP1 64 BIT	14,993,631	9,062,817	Licencias	R	GESTION GENERAL	79490820	FONSECA RUIZ JOSE ELIBERTO
65683	LICENCIA DE MICROSOFT WINDOWS SERVER 2012 R2 DATACENTER W/SP1 64 BIT	14,993,631	9,062,817	Licencias	R	GESTION GENERAL	79490820	FONSECA RUIZ JOSE ELIBERTO
65682	DISCO DURO HP M6612 600 GB 6G SAS 15K 3.5 IN HDD	3,703,423	2,238,514	Equipos de Computación	R	GESTION GENERAL	79490820	FONSECA RUIZ JOSE ELIBERTO
65681	DISCO DURO HP M6612 600 GB 6G SAS 15K 3.5 IN HDD	3,703,423	2,238,514	Equipos de Computación	R	GESTION GENERAL	79490820	FONSECA RUIZ JOSE ELIBERTO
65680	DISCO DURO HP M6612 600 GB 6G SAS 15K 3.5 IN HDD	3,703,423	2,238,514	Equipos de Computación	R	GESTION GENERAL	79490820	FONSECA RUIZ JOSE ELIBERTO
65679	DISCO DURO HP M6612 600 GB 6G SAS 15K 3.5 IN HDD	3,703,423	2,238,514	Equipos de Computación	R	GESTION GENERAL	79490820	FONSECA RUIZ JOSE ELIBERTO
65678	DISCO DURO HP M6612 600 GB 6G SAS 15K 3.5 IN HDD	3,703,423	2,238,514	Equipos de Computación	R	GESTION GENERAL	79490820	FONSECA RUIZ JOSE ELIBERTO
65677	DISCO DURO HP M6612 600 GB 6G SAS 15K 3.5 IN HDD	3,703,423	2,238,514	Equipos de Computación	R	GESTION GENERAL	79490820	FONSECA RUIZ JOSE ELIBERTO
65676	DISCO DURO HP M6612 600 GB 6G SAS 15K 3.5 IN HDD	3,703,423	2,238,514	Equipos de Computación	R	GESTION GENERAL	79490820	FONSECA RUIZ JOSE ELIBERTO
65675	DISCO DURO HP M6612 600 GB 6G SAS 15K 3.5 IN HDD	3,703,423	2,238,514	Equipos de Computación	R	GESTION GENERAL	79490820	FONSECA RUIZ JOSE ELIBERTO
65664	DISCO DURO HP M6612 600 GB 6G SAS 15K 3.5 IN HDD	3,703,423	2,238,514	Equipos de Computación	R	GESTION GENERAL	79490820	FONSECA RUIZ JOSE ELIBERTO
65663	DISCO DURO HP M6612 600 GB 6G SAS 15K 3.5 IN HDD	3,703,423	2,238,514	Equipos de Computación	R	GESTION GENERAL	79490820	FONSECA RUIZ JOSE ELIBERTO
65662	DISCO DURO HP M6612 600 GB 6G SAS 15K 3.5 IN HDD	3,703,423	2,238,514	Equipos de Computación	R	GESTION GENERAL	79490820	FONSECA RUIZ JOSE ELIBERTO
65661	DISCO DURO HP M6612 600 GB 6G SAS 15K 3.5 IN HDD	3,703,423	2,238,514	Equipos de Computación	R	GESTION GENERAL	79490820	FONSECA RUIZ JOSE ELIBERTO
65660	DISCO DURO HP M6612 600 GB 6G SAS 15K 3.5 IN HDD	3,703,423	2,238,514	Equipos de Computación	R	GESTION GENERAL	79490820	FONSECA RUIZ JOSE ELIBERTO
65659	DISCO DURO HP M6612 600 GB 6G SAS 15K 3.5 IN HDD	3,703,423	2,238,514	Equipos de Computación	R	GESTION GENERAL	79490820	FONSECA RUIZ JOSE ELIBERTO
65658	SERVIDOR HP BL460C GEN8 E5-V2 10 GB FLB CTO BLADE	20,376,785	12,316,634	Equipos de Computación	R	GESTION GENERAL	79490820	FONSECA RUIZ JOSE ELIBERTO
65657	SERVIDOR HP BL460C GEN8 E5-V2 10 GB FLB CTO BLADE	20,376,785	12,316,634	Equipos de Computación	R	GESTION GENERAL	79490820	FONSECA RUIZ JOSE ELIBERTO
65703	HORNO MICROHONDAS	300,000	300,000	Maquinaria y Equipo de Restaurante y Cafeteria	R	GESTION GENERAL	1136888167	MARTINEZ GUANA PAMELA
65761	TELEVISOR LED 55"	2,500,000	755,555	Equipos y Maquinas de Oficina	R	GESTION GENERAL	51952859	RONCANCIO GIRALDO CAROLINA
65616	SOFTWARE PORTAL WEB INSTITUCIONAL	252,791,544	156,028,559	Software	R	GESTION GENERAL	38211678	PRADO ARGUELLO CARMEN LUCIA
65605	SOFTWARE INTRANET INSTITUCIONAL	142,569,638	87,997,149	Software	R	GESTION GENERAL	38211678	PRADO ARGUELLO CARMEN LUCIA
65606	SOFTWARE COMPONENTES DEL ADMINISTRADOR DE CONTENIDOS DOTNETNUKE	28,306,944	17,471,675	Software	R	GESTION GENERAL	38211678	PRADO ARGUELLO CARMEN LUCIA
65607	SOFTWARE COMPONENTES DEL ADMINISTRADOR DE CONTENIDOS DOTNETNUKE	28,306,944	17,471,675	Software	R	GESTION GENERAL	38211678	PRADO ARGUELLO CARMEN LUCIA

65608	SOFTWARE COMPONENTES DEL ADMINISTRADOR DE CONTENIDOS DOTNETNUKE	28,306,944	17,471,675	Software	R	GESTION GENERAL	38211678	PRADO ARGUELLO CARMEN LUCIA
65609	SOFTWARE COMPONENTES DEL ADMINISTRADOR DE CONTENIDOS DOTNETNUKE	28,306,944	17,471,675	Software	R	GESTION GENERAL	38211678	PRADO ARGUELLO CARMEN LUCIA
65610	SOFTWARE COMPONENTES DEL ADMINISTRADOR DE CONTENIDOS DOTNETNUKE	28,306,944	17,471,675	Software	R	GESTION GENERAL	38211678	PRADO ARGUELLO CARMEN LUCIA
65611	SOFTWARE COMPONENTES DEL ADMINISTRADOR DE CONTENIDOS DOTNETNUKE	28,306,944	17,471,675	Software	R	GESTION GENERAL	38211678	PRADO ARGUELLO CARMEN LUCIA
65612	LICENCIAS DEL ADMINSTRADOR DE CONTENIDOS DOTNETNUKE	27,445,836	16,940,180	Licencias	R	GESTION GENERAL	38211678	PRADO ARGUELLO CARMEN LUCIA
65613	LICENCIAS DEL ADMINSTRADOR DE CONTENIDOS DOTNETNUKE	27,445,836	16,940,180	Licencias	R	GESTION GENERAL	38211678	PRADO ARGUELLO CARMEN LUCIA
65614	RENOVACIÓN DE LICENCIAS DEL ADMINISTRADOR DE CONTENIDOS DOTNETNUKE	27,445,836	16,940,180	Licencias	R	GESTION GENERAL	38211678	PRADO ARGUELLO CARMEN LUCIA
65615	RENOVACIÓN DE LICENCIAS DEL ADMINISTRADOR DE CONTENIDOS DOTNETNUKE	27,445,836	16,940,180	Licencias	R	GESTION GENERAL	38211678	PRADO ARGUELLO CARMEN LUCIA
65969	PAPELERA METALICA PARA PISO	52,091	52,091	Muebles y Enseres	R	GESTION GENERAL	51952859	RONCANCIO GIRALDO CAROLINA
65970	PAPELERA METALICA PARA PISO	52,091	52,091	Muebles y Enseres	R	GESTION GENERAL	39627376	BAQUERO LEON LUZ FRANCY
65971	PAPELERA METALICA PARA PISO	52,091	52,091	Muebles y Enseres	R	GESTION GENERAL	93089209	VELEZ RAMIREZ CARLOS EDUARDO
65972	PAPELERA METALICA PARA PISO	52,091	52,091	Muebles y Enseres	R	GESTION GENERAL	23495471	SERNA MURCIA OLGA PATRICIA
65690	LICENCIA WINDOWS SERVER 2012 R2 ENTERPRISE SP 1	2,915,161	1,762,053	Licencias	R	GESTION GENERAL	79490820	FONSECA RUIZ JOSE ELIBERTO
65691	LICENCIA DE DATABASE STANDARD EDITION (POR PROCESADOR)	37,110,940	22,431,502	Licencias	R	GESTION GENERAL	79490820	FONSECA RUIZ JOSE ELIBERTO
65692	SERVIDOR SUN SERVER MODEL X3-2 FAMILY INTEL (R) XEON (R) E5-2640 6-CORE 2.5 GHZ PROCESSOR	30,396,972	18,373,281	Equipos de Computación	R	GESTION GENERAL	79490820	FONSECA RUIZ JOSE ELIBERTO
65693	SERVIDOR SUN SERVER X4-2: MODEL FAMILY N.2	30,396,972	18,373,281	Equipos de Computación	R	GESTION GENERAL	79490820	FONSECA RUIZ JOSE ELIBERTO
65694	LICENCIA DATABASE AUDIT VAULT AND DATABASE FIREWALL (POR PROCESADOR)	50,193,490	30,339,176	Licencias	R	GESTION GENERAL	79490820	FONSECA RUIZ JOSE ELIBERTO
65700	AIRE ACONDICIONADO TIPO CASSETTE DE 60.000 BTU A 220 VAC CONTROL REMOTO	5,237,400	1,582,859	Muebles y Enseres	R	GESTION GENERAL	900457461	MINISTERIO DE JUSTICIA Y DEL DERECHO
64359	TELEFONO MARCA ITT	41,040	41,040	Equipos de Comunicación	R	GESTION GENERAL	900457461	MINISTERIO DE JUSTICIA Y DEL DERECHO
64343	TELEFONO NEC ANALOGO	146,160	146,160	Equipos de Comunicación	R	GESTION GENERAL	16499432	ECHEVERRI VELEZ ELIO FABIO
64344	TELEFONO NEC ANALOGO	146,160	146,160	Equipos de Comunicación	R	GESTION GENERAL	1020726912	MARIÑO PUENTES ANGELA CECILIA
64357	TELEFONO NEC DIGITAL 8D	307,400	307,400	Equipos de Comunicación	R	GESTION GENERAL	93089209	VELEZ RAMIREZ CARLOS EDUARDO
64346	TELEFONOS DIGITAL CON PANTALLA Y 8 BOTONES PLACA 47463	342,200	342,200	Equipos de Comunicación	R	GESTION GENERAL	52109394	ROJAS LAGOS MARITZA
64347	TELEFONOS DIGITAL CON PANTALLA Y 8 BOTONES PLACA 47767	342,200	342,200	Equipos de Comunicación	R	GESTION GENERAL	6776590	GONZALEZ DIAZ JHON ANGEL
64348	TELEFONO NEC ANALOGO	66,700	66,700	Equipos de Comunicación	R	GESTION GENERAL	80727580	RODRIGUEZ RAMIREZ EDWIN ESTIWARD
64349	TELEVISOR LG DE 47" PLACA 48434	3,596,000	2,491,229	Equipos y Maquinas de Oficina	R	GESTION GENERAL	80050142	CAMPOS FRANCO WILSON ROLANDO
64351	ZORRAS DE CARGA PLACA 38	39,237	39,237	Equipo de Construcción	R	GESTION GENERAL	52202465	SABOGAL CUBILLOS AMANDA ROCIO
64352	ZORRAS DE CARGA PLACA 39	39,237	39,237	Equipo de Construcción	R	GESTION GENERAL	80132861	RIVERA RODRIGUEZ JHON FREDDY
64281	SILLA GIRATORIA ERGONOMICA REF: 005 PLACA 46747	333,204	333,204	Muebles y Enseres	R	GESTION GENERAL	51760729	GALLEGO SALAS NOHORA ROCIO

64282	SILLA GIRATORIA ERGONOMICA REF: 005 PLACA 46780	333,204	333,204	Muebles y Enseres	R	GESTION GENERAL	39627376	BAQUERO LEON LUZ FRANCY
64285	TECLADO DELL OPTIPLEX 360 PLACA 47233	119,190	119,190	Equipos de Computación	R	GESTION GENERAL	79249075	RAMIREZ ROJAS CARLOS ALBERTO
64301	TELEFONOS TECLADO SENCILLO MARACA NEC, PLACA 23437	54,127	54,127	Equipos de Comunicación	R	GESTION GENERAL	79249075	RAMIREZ ROJAS CARLOS ALBERTO
64302	TELEFONO DIGITAL NEC DTR-8D	366,515	366,515	Equipos de Comunicación	R	GESTION GENERAL	900457461	MINISTERIO DE JUSTICIA Y DEL DERECHO
64289	TELEFONO NEC DIGITAL 8D SERIAL No. 2B2145B0303985	418,412	418,412	Equipos de Comunicación	R	GESTION GENERAL	51952859	RONCANCIO GIRALDO CAROLINA
64291	UNIDAD CENTRAL DE PROCESO OPTIPLEX 360 PLACA 47231	3,218,130	3,218,130	Equipos de Computación	R	GESTION GENERAL	79249075	RAMIREZ ROJAS CARLOS ALBERTO
64304	CAJAS FUERTES INVICTA, PLACA 23200	262,076	262,076	Equipos y Maquinas de Oficina	R	GESTION GENERAL	11154946	PT. PAYARES YAÑEZ FERNANDO
64317	PAPELERAS PARA ESCRITORIO DE OFICINA PLACA 6472	646	646	Muebles y Enseres	R	GESTION GENERAL	52818183	GUZMAN CELIS ANDREA VIVIANA
64354	PAPELERAS PARA PISO DE OFICINA PLACA 48918	32,480	32,480	Muebles y Enseres	R	GESTION GENERAL	79466515	ZARATE VILLAREAL LUIS ALFONSO
64235	SILLAS FIJA CON BRAZOS CUERO CAFE, PLACA 22228	148,760	148,760	Muebles y Enseres	R	GESTION GENERAL	51585523	BOBADILLA POVEDA LUZ STELLA
64236	SOFAS DE UN PUESTO	1,067,606	1,067,606	Muebles y Enseres	R	GESTION GENERAL	11154946	PT. PAYARES YAÑEZ FERNANDO
64237	SOFAS EN CUERO DE TRES PUESTOS PLACA 50402	1,734,200	855,057	Muebles y Enseres	R	GESTION GENERAL	53905545	CRISPIN AMOROCHO GLORIA PATRICIA
64239	TELEFONO EUROMASTER NEGRO	349,576	349,576	Equipos de Comunicación	R	GESTION GENERAL	900457461	MINISTERIO DE JUSTICIA Y DEL DERECHO
64240	TELEFONO NEC DIGITAL 8D	418,412	418,412	Equipos de Comunicación	R	GESTION GENERAL	900457461	MINISTERIO DE JUSTICIA Y DEL DERECHO
64241	TELEVISOR LCD SAMSUNG DE 40" PLACA 48427	2,320,000	1,522,178	Equipos y Maquinas de Oficina	R	GESTION GENERAL	79294310	LOPEZ AMANTE HERMAN ANTONIO
64242	TELEVISORES DE 40" PLACA 48438	2,320,000	1,607,244	Equipos y Maquinas de Oficina	R	GESTION GENERAL	11348784	ROA SILVA JAVIER ORLANDO
64293	ARCHIVADOR VERTICAL EN MADERA 3 GAVETAS, PLACA 20248	280,000	280,000	Muebles y Enseres	R	GESTION GENERAL	51952859	RONCANCIO GIRALDO CAROLINA
64252	ARCHIVADOR EN MADERA DE 16 GAVETAS PLACA 47317	2,146,000	1,630,960	Muebles y Enseres	R	GESTION GENERAL	11154946	PT. PAYARES YAÑEZ FERNANDO
64253	AIRE ACONDICIONADO TIPOMINI SPLIT DE 18000 BTU MARCA YORK, PLACA 25705	4,550,251	3,740,396	Otros Maquinaria y Equipo	R	GESTION GENERAL	900457461	MINISTERIO DE JUSTICIA Y DEL DERECHO
64254	CUADRO DECORATIVO MONETS YEARS AT GIVERNY, PLACA 20005	45,000	45,000	Muebles y Enseres	R	GESTION GENERAL	51952859	RONCANCIO GIRALDO CAROLINA
63421	TELEFONO PANASONIC ANALOGO	146,160	146,160	Equipos de Comunicación	R	GESTION GENERAL	900457461	MINISTERIO DE JUSTICIA Y DEL DERECHO
60637	TELEFONO PANASONIC ANALOGO PLACA 26919	134,722	134,722	Equipos de Comunicación	R	GESTION GENERAL	13013627	MONTENEGRO ROZERO ALVARO GERARDO
60630	TELEFONOS PLACA 23405	380,394	380,394	Equipos de Comunicación	R	GESTION GENERAL	7708883	RUIZ AGUIRRE FELIPE ANDRES
60651	TELEFONO ANOLOGO PANASONIC KX-TS105LXW	52,700	52,700	Equipos de Comunicación	R	GESTION GENERAL	900457461	MINISTERIO DE JUSTICIA Y DEL DERECHO
60636	TELEFONO PANASONIC PLACA 12433	96,023	96,023	Equipos de Comunicación	R	GESTION GENERAL	24162561	SOLER GIL MARTHA CECILIA
62996	TELEFONO ANOLOGO PANASONIC KX-T2315 PLACA 23564	54,720	54,720	Equipos de Comunicación	R	GESTION GENERAL	40030562	HUERTAS MOLANO MARTHA LUCÍA
63326	TELEFONO	55,723	55,723	Equipos de Comunicación	R	GESTION GENERAL	900457461	MINISTERIO DE JUSTICIA Y DEL DERECHO
63323	TECLADO HP 8100 PRO PLACA 49173	88,177	88,177	Equipos de Computación	R	GESTION GENERAL	51659501	SIERRA ARIZA MARIA NOHORA

63320	SOFTWARE DE VIRTUALIZACION (PLATAFORMA DE VISTUALIZACION) PLACA 49154	86,215,012	86,215,012	Software	R	GESTION GENERAL	900457461	MINISTERIO DE JUSTICIA Y DEL DERECHO
63319	SOFTWARE MICROSOFT SQL SERVER ENTERPRISE 2008 (ACCESO A LA JUSTI) PLACA 50499	49,996,000	49,996,000	Software	R	GESTION GENERAL	900457461	MINISTERIO DE JUSTICIA Y DEL DERECHO
63318	SISTEMA DE INFORMACION ORDENAMIENTO JURIDICO PLACA 49433	268,087,500	268,087,500	Software	R	GESTION GENERAL	900457461	MINISTERIO DE JUSTICIA Y DEL DERECHO
63415	SILLAS FIJA CON BRAZOS PLACA 22309	10,670	10,670	Muebles y Enseres	R	GESTION GENERAL	51585523	BOBADILLA POVEDA LUZ STELLA
63280	SILLAS FIJA CON BRAZOS PLACA 22175	2,145	2,145	Muebles y Enseres	R	GESTION GENERAL	51585523	BOBADILLA POVEDA LUZ STELLA
63279	SILLAS FIJA CON BRAZOS PLACA 22170	2,145	2,145	Muebles y Enseres	R	GESTION GENERAL	51585523	BOBADILLA POVEDA LUZ STELLA
63277	PERCHERO PB	36,888	36,888	Muebles y Enseres	R	GESTION GENERAL	41650481	TRUJILLO PINEDA GIOMAR
63412	PAPELERAS DE SOBREMESA O ESCRITORIO PLACA 10073	20,492	20,492	Muebles y Enseres	R	GESTION GENERAL	79270540	PEDRAZA HECTOR HENRY
63411	PAPELERAS DE SOBREMESA O ESCRITORIO PLACA 21687	12,768	12,768	Muebles y Enseres	R	GESTION GENERAL	26201418	OTERO MENDOZA MARIA MARGARITA
60629	PAPELERAS DE SOBREMESA O ESCRITORIO PLACA 22955	3,718	3,718	Muebles y Enseres	R	GESTION GENERAL	37886853	SAAVEDRA VESGA CONSUELO
63410	PAPELERAS DE SOBREMESA O ESCRITORIO PLACA 4280	13,117	13,117	Muebles y Enseres	R	GESTION GENERAL	52257350	DIAZ GOMEZ CATALINA
63332	UNIDAD CENTRAL HP COMPAQ 600 SERIE No. MXL045094K	2,380,772	2,380,772	Equipos de Computación	R	GESTION GENERAL	33375329	DIAZ ULLOA CLAUDIA MILENA
63331	UNIDAD CENTRAL HP COMPAQ 8100 PLACA 49174	2,380,772	2,380,772	Equipos de Computación	R	GESTION GENERAL	51659501	SIERRA ARIZA MARIA NOHORA
62254	SILLA ERGONOMICA PLACA 47563	2,722,214	2,034,854	Muebles y Enseres	R	GESTION GENERAL	80280156	ORDOÑEZ MAURICIO
63317	SOFTWARE WERSENSE WEB FILTER PLACA 47760	9,500,748	9,500,748	Software	R	GESTION GENERAL	900457461	MINISTERIO DE JUSTICIA Y DEL DERECHO
63316	SOFTWARE CRYSTAL REPORTA 2008 USUARIO NOMBRADO PLACA 47051	1,851,719	1,851,719	Software	R	GESTION GENERAL	900457461	MINISTERIO DE JUSTICIA Y DEL DERECHO
63315	SOFTWARE CRYSTAL REPORTA 2008 USUARIO NOMBRADO PLACA 47050	1,851,719	1,851,719	Software	R	GESTION GENERAL	900457461	MINISTERIO DE JUSTICIA Y DEL DERECHO
63313	SOFTWARE CRYSTAL REPORTA 2008 USUARIO NOMBRADO PLACA 47048	1,851,719	1,851,719	Software	R	GESTION GENERAL	900457461	MINISTERIO DE JUSTICIA Y DEL DERECHO
63312	SOFTWARE CRYSTAL REPORTA 2008 USUARIO NOMBRADO PLACA 47047	1,851,719	1,851,719	Software	R	GESTION GENERAL	900457461	MINISTERIO DE JUSTICIA Y DEL DERECHO
63311	SOFTWARE CRYSTAL REPORTA 2008 USUARIO NOMBRADO PLACA 47046	1,851,719	1,851,719	Software	R	GESTION GENERAL	900457461	MINISTERIO DE JUSTICIA Y DEL DERECHO
63310	SOFTWARE BUSINESS OBJECTS VOYAGER USUARIO NOMBRADO PLACA 47045	2,577,938	2,577,938	Software	R	GESTION GENERAL	900457461	MINISTERIO DE JUSTICIA Y DEL DERECHO
63309	SOFTWARE BUSINESS OBJECTS VOYAGER USUARIO NOMBRADO PLACA 47044	2,577,938	2,577,938	Software	R	GESTION GENERAL	900457461	MINISTERIO DE JUSTICIA Y DEL DERECHO
63308	SOFTWARE BUSINESS OBJECTS VOYAGER USUARIO NOMBRADO PLACA 47043	2,577,938	2,577,938	Software	R	GESTION GENERAL	900457461	MINISTERIO DE JUSTICIA Y DEL DERECHO
63307	SOFTWARE BUSINESS OBJECTS VOYAGER USUARIO NOMBRADO PLACA 47042	2,577,938	2,577,938	Software	R	GESTION GENERAL	900457461	MINISTERIO DE JUSTICIA Y DEL DERECHO
63305	SOFTWARE SOLUCION INTEGRADA HELP DESK PLACA 49438	107,445,000	107,445,000	Software	R	GESTION GENERAL	900457461	MINISTERIO DE JUSTICIA Y DEL DERECHO
63299	SOFTWARE OPL NL WINDOWS 2003 PLACA 26758	98,484	98,484	Software	R	GESTION GENERAL	79490820	FONSECA RUIZ JOSE ELIBERTO
60646	SOFTWARE POWER BUILDER PLACA 26136	8,120,000	8,120,000	Software	R	GESTION GENERAL	52117296	RÓDRIGUEZ BARRERO MARTHA LILIANA
60644	SOFTWARE ORACLE 9i PLACA 1404	9,090,093	9,090,093	Software	R	GESTION GENERAL	52117296	RÓDRIGUEZ BARRERO MARTHA LILIANA
63276	PAPELERAS DE SOBREMESA O ESCRITORIO PLACA 21575	7,285	7,285	Muebles y Enseres	R	GESTION GENERAL	40030562	HUERTAS MOLANO MARTHA LUCÍA
63275	MONITOR HP 8100 PRO	470,276	470,276	Equipos de Computación	R	GESTION GENERAL	22668080	BADILLO DE LA HOZ JOHANNA
63274	MONITOR HP L1706	470,276	470,276	Equipos de Computación	R	GESTION GENERAL	53154074	SAENZ ROJAS JULLY CAROLINA
63264	MESAS PLACA 5976	55,156	55,156	Muebles y Enseres	R	GESTION GENERAL	51585523	BOBADILLA POVEDA LUZ STELLA

63260	ESCRITORIO MADERA SECRETARIALES PLACA 3025	144,832	144,832	Muebles y Enseres	R	GESTION GENERAL	23495471	SERNA MURCIA OLGA PATRICIA
63259	GENERADOR DE TONOS	342,200	342,200	Equipos de Computación	R	GESTION GENERAL	900457461	MINISTERIO DE JUSTICIA Y DEL DERECHO
63258	RACK 5642 PLACA 43164	11,692,800	11,017,216	Muebles y Enseres	R	GESTION GENERAL	19425143	GOMEZ HIGUERA FRANCISCO ALBERTO
60628	BIBLIOTECAS, MUEBLES PLACA 20302	2,680	2,680	Muebles y Enseres	R	GESTION GENERAL	19460008	CEBALLOS RIAÑO ORLANDO EXEQUIEL
60627	ARCHIVADORES PLACA 20164	512,500	512,500	Muebles y Enseres	R	GESTION GENERAL	79649282	CAMACHO ESGUERRA LUIS ANTONIO
60631	ARCHIVADORES PLACA 20215	182,812	182,812	Muebles y Enseres	R	GESTION GENERAL	53154074	SAENZ ROJAS JULLY CAROLINA
62248	SERVIDOR WEB 2950 MARCA DELL PLACA 45413	22,642,040	22,642,040	Equipos de Computación	R	GESTION GENERAL	79490820	FONSECA RUIZ JOSE ELIBERTO
62247	UNIDAD CENTRAL DE PROCESO HP X2300MT PLACA 45773 SERIAL MXL73110BM	3,225,038	3,225,038	Equipos de Computación	R	GESTION GENERAL	52257350	DIAZ GOMEZ CATALINA
62246	TECLADO HP PLACA 45777	119,446	119,446	Equipos de Computación	R	GESTION GENERAL	52257350	DIAZ GOMEZ CATALINA
62245	MONITOR DE 17 LCD PLACA 45775 SERIAL CNC715QWQ4	637,045	637,045	Equipos de Computación	R	GESTION GENERAL	52257350	DIAZ GOMEZ CATALINA
62861	TELEFONO PANASONIC, PLACA 23588	41,040	41,040	Equipos de Comunicación	R	GESTION GENERAL	1015419307	PARRA NORATO JORGE ALBERTO
62858	TELEFONOS, PLACA 23501	44,460	44,460	Equipos de Comunicación	R	GESTION GENERAL	52749515	ORTEGA ARDILA YEIMY ALEXANDRA
62857	TELEFONO PANASONIC PLACA 12531	122,696	122,696	Equipos de Comunicación	R	GESTION GENERAL	11154946	PT. PAYARES YAÑEZ FERNANDO
62856	TELEFONO PANASONIC PLACA 12529	122,696	122,696	Equipos de Comunicación	R	GESTION GENERAL	52952747	IZQUIERDO ACEVEDO LAURA YISELA
62854	TELEFONO PANASONIC PLACA 11500	491,386	491,386	Equipos de Comunicación	R	GESTION GENERAL	1072652687	VARGAS CARDENAS JENNY MARLY
61858	PAPELERAS PARA PISO DE OFICINA PLACA 22041	4,010	4,010	Muebles y Enseres	R	GESTION GENERAL	53905545	CRISPIN AMOROCHO GLORIA PATRICIA
61853	PAPELERAS PARA PISO DE OFICINA PLACA 21599	2,610	2,610	Muebles y Enseres	R	GESTION GENERAL	79369121	ALVAREZ GONGORA FERNANDO
61851	PAPELERAS PARA PISO DE OFICINA PLACA 6322	622	622	Muebles y Enseres	R	GESTION GENERAL	37861113	CADENA PEDRAZA LAURA MARCELA
61264	PAPELERAS PARA PISO DE OFICINA PLACA 21876	30,267	30,267	Muebles y Enseres	R	GESTION GENERAL	36157653	PARRA PERDOMO MARIA TERESA
61846	PAPELERAS PARA PISO DE OFICINA PLACA 8928	48,314	48,314	Muebles y Enseres	R	GESTION GENERAL	52962079	RINCÓN CARDENAS ANGELICA
61842	PAPELERAS DE SOBREMESA O ESCRITORIO PLACA 9062	127,848	127,848	Muebles y Enseres	R	GESTION GENERAL	41782174	CONTRERAS ESPER EVELYN RUIZ AGUIRRE FELIPE ANDRES
61840	PAPELERAS DE SOBREMESA O ESCRITORIO PLACA 21613	30,265	30,265	Muebles y Enseres	R	GESTION GENERAL	7708883	SERNA MURCIA OLGA PATRICIA
61838	PAPELERAS DE SOBREMESA O ESCRITORIO PLACA 21710	11,400	11,400	Muebles y Enseres	R	GESTION GENERAL	23495471	DIAZ GOMEZ CATALINA
61837	PAPELERAS DE SOBREMESA O ESCRITORIO PLACA 22953	4,290	4,290	Muebles y Enseres	R	GESTION GENERAL	52257350	GONZALEZ BOGOTA MARLENY
61836	PAPELERAS DE SOBREMESA O ESCRITORIO PLACA 21603	40	40	Muebles y Enseres	R	GESTION GENERAL	39671359	TORRES RIOS SANDRA PATRICIA
61582	SILLA GIRATORIA ERGONOMICA REF: 005 PLACA 46639	333,204	333,204	Muebles y Enseres	R	GESTION GENERAL	52018446	SAAVEDRA VESGA CONSUELO
61879	ARCHIVADOR DE TRES GAVETAS	201,359	201,359	Muebles y Enseres	R	GESTION GENERAL	37886853	BOBADILLA POVEDA LUZ STELLA
61745	MEZCLADOR (SONIDO) BEHRINGER XENYX - 2442FX PLACA 49265	1,150,000	1,150,000	Equipos de Comunicación	R	GESTION GENERAL	51585523	MINISTERIO DE JUSTICIA Y DEL DERECHO
61744	COMPRESOR MODERES PLACA 49209	1,550,000	595,028	Herramientas y Accesorios	R	GESTION GENERAL	900457461	MINISTERIO DE JUSTICIA Y DEL DERECHO
61743	COMPRESOR YORK PLACA 49208	1,355,000	1,355,000	Herramientas y Accesorios	R	GESTION GENERAL	900457461	RIVERA RODRIGUEZ JHON FREDDY
61742	COMPRESOR	1,500,000	640,000	Herramientas y Accesorios	R	GESTION GENERAL	80132861	

61356	TELEFONO DIGITAL NEC DTR-16D CON PANTALLA Y 16 BOTONES PLACA 48880	394,400	394,400	Equipos de Comunicación	R	GESTION GENERAL	54257703	MOSQUERA CORDOBA INDIRA YUSETH
61876	TELEFONO NEC DIGITAL 8D PLACA 50199	418,412	418,412	Equipos de Comunicación	R	GESTION GENERAL	51550243	OSPINA VALDERRAMA MARIA INES
61760	SILLAS FIJAS SIN BRAZOS PLACA 9194	42,417	42,417	Muebles y Enseres	R	GESTION GENERAL	51585523	BOBADILLA POVEDA LUZ STELLA
61756	SILLAS FIJAS SIN BRAZOS PLACA 15891	28,000	28,000	Muebles y Enseres	R	GESTION GENERAL	51585523	BOBADILLA POVEDA LUZ STELLA
62097	CHAMP PLACA 31442	23,518	23,518	Equipos de Comunicación	R	GESTION GENERAL	79756896	CORREA ARIZA OSCAR SNEIDER
62096	CHAMP PLACA 31441	23,518	23,518	Equipos de Comunicación	R	GESTION GENERAL	79756896	CORREA ARIZA OSCAR SNEIDER
62095	CHAMP PLACA 31440	23,518	23,518	Equipos de Comunicación	R	GESTION GENERAL	79756896	CORREA ARIZA OSCAR SNEIDER
62094	CHAMP PLACA 31439	23,518	23,518	Equipos de Comunicación	R	GESTION GENERAL	79756896	CORREA ARIZA OSCAR SNEIDER
62093	PORT INTERFASE MODULE No. 3 PIM 3 PLACA 31424	4,308,820	4,308,820	Equipos de Comunicación	R	GESTION GENERAL	79756896	CORREA ARIZA OSCAR SNEIDER
62204	MODULO PIN PLACA 26852	3,508,045	3,508,045	Equipos de Comunicación	R	GESTION GENERAL	79756896	CORREA ARIZA OSCAR SNEIDER
62091	MODULO PIN PLACA 26853	3,029,879	3,029,879	Equipos de Comunicación	R	GESTION GENERAL	79756896	CORREA ARIZA OSCAR SNEIDER
62090	MICROCOMPUTADOR	4,258,238	4,258,238	Equipos de Comunicación	R	GESTION GENERAL	900457461	MINISTERIO DE JUSTICIA Y DEL DERECHO
62089	CORREO DE VOZ PLACA 23704	14,897,126	14,897,126	Equipos de Comunicación	R	GESTION GENERAL	79756896	CORREA ARIZA OSCAR SNEIDER
61831	PAPELERAS DE SOBREMESA O ESCRITORIO PLACA 21692	12,768	12,768	Muebles y Enseres	R	GESTION GENERAL	11348784	ROA SILVA JAVIER ORLANDO RODRIGUEZ ROJAS DIANA
61830	PAPELERAS DE SOBREMESA O ESCRITORIO PLACA 21689	12,768	12,768	Muebles y Enseres	R	GESTION GENERAL	35420465	DEL PILAR PARRA PERDOMO MARIA TERESA
61829	PAPELERAS DE SOBREMESA O ESCRITORIO PLACA 2992	18,381	18,381	Muebles y Enseres	R	GESTION GENERAL	36157653	ROZO ORTEGA ELDY ASTRID RODRIGUEZ ABRIL JUAN PABLO
61823	PAPELERAS DE SOBREMESA O ESCRITORIO PLACA 4255	4,569	4,569	Muebles y Enseres	R	GESTION GENERAL	52362324	RODRIGUEZ ABRIL JUAN PABLO
61822	PAPELERAS DE SOBREMESA O ESCRITORIO PLACA 21663	14,250	14,250	Muebles y Enseres	R	GESTION GENERAL	7176062	RODRIGUEZ ABRIL JUAN PABLO
61821	PAPELERAS DE SOBREMESA O ESCRITORIO PLACA 21669	14,250	14,250	Muebles y Enseres	R	GESTION GENERAL	7176062	LINARES RODRIGUEZ YESSI MILENA
61819	PAPELERAS DE SOBREMESA O ESCRITORIO PLACA 15738	22,743	22,743	Muebles y Enseres	R	GESTION GENERAL	52961511	PALACIO CEPEDA MARISOL ZAMBRANO AGUILAR NERY MARLYTH
61818	PAPELERAS DE SOBREMESA O ESCRITORIO PLACA 15735	22,743	22,743	Muebles y Enseres	R	GESTION GENERAL	31838623	PALACIO CEPEDA MARISOL MOLINA BEJARANO LUZ MARY
61817	PAPELERAS DE SOBREMESA O ESCRITORIO PLACA 15730	22,743	22,743	Muebles y Enseres	R	GESTION GENERAL	22802589	MOLINA BEJARANO LUZ MARY
61816	PAPELERAS DE SOBREMESA O ESCRITORIO PLACA 21646	13,452	13,452	Muebles y Enseres	R	GESTION GENERAL	31838623	BOBADILLA POVEDA LUZ STELLA
62692	PAPELERAS DE SOBREMESA O ESCRITORIO PLACA 21716	10,523	10,523	Muebles y Enseres	R	GESTION GENERAL	51821328	BOBADILLA POVEDA LUZ STELLA
62646	PAPELERAS DE SOBREMESA O ESCRITORIO PLACA 21579	10,523	10,523	Muebles y Enseres	R	GESTION GENERAL	51821328	BOBADILLA POVEDA LUZ STELLA
61728	PARLANTES (CABINAS) B-52 MX-15 PLACA 49263	750,000	750,000	Equipos de Comunicación	R	GESTION GENERAL	51585523	BOBADILLA POVEDA LUZ STELLA
61727	PARLANTES (CABINAS) B-52 MX-15 PLACA 49262	750,000	750,000	Equipos de Comunicación	R	GESTION GENERAL	51585523	BOBADILLA POVEDA LUZ STELLA
61726	PARLANTES (CABINAS) B-52 MX-15 PLACA 49261	750,000	750,000	Equipos de Comunicación	R	GESTION GENERAL	51585523	BOBADILLA POVEDA LUZ STELLA
61862	PARAGUEROS EN MADERA PLACA 22075	1,596	1,596	Muebles y Enseres	R	GESTION GENERAL	79270540	PEDRAZA HECTOR HENRY GAONA CIFUENTES NATALIA
61723	PAPELERAS DE SOBREMESA O ESCRITORIO PLACA 21585	1,575	1,575	Muebles y Enseres	R	GESTION GENERAL	33367694	BOBADILLA POVEDA LUZ STELLA
61718	MICROFONOS SENNHEISER FP 12-B US PLACA 49259	1,200,000	1,200,000	Equipos de Comunicación	R	GESTION GENERAL	51585523	BOBADILLA POVEDA LUZ STELLA
61717	MICROFONOS GEMINI UF- 2064M PLACA 49258	700,000	700,000	Equipos de Comunicación	R	GESTION GENERAL	51585523	BOBADILLA POVEDA LUZ STELLA

61716	MICROFONOS GEMINI UF- 2064M PLACA 49257	700,000	700,000	Equipos de Comunicación	R	GESTION GENERAL	51585523	BOBADILLA POVEDA LUZ STELLA
61713	GRABADORA MP3 SONY PLACA 47031	219,000	219,000	Equipos de Comunicación	R	GESTION GENERAL	80727580	RODRIGUEZ RAMIREZ EDWIN ESTIWARD
61710	BASES DE MICROFONOS PRO DJ SM-006 PLACA 49256	100,000	100,000	Equipos de Comunicación	R	GESTION GENERAL	51585523	BOBADILLA POVEDA LUZ STELLA
61709	BASES DE MICROFONOS PRO DJ SM-006 PLACA 49255	100,000	100,000	Equipos de Comunicación	R	GESTION GENERAL	51585523	BOBADILLA POVEDA LUZ STELLA
61708	BASES PARA CABINAS PLACA 49254	90,000	90,000	Equipos de Comunicación	R	GESTION GENERAL	51585523	BOBADILLA POVEDA LUZ STELLA
61707	BASES PARA CABINAS PLACA 49253	90,000	90,000	Equipos de Comunicación	R	GESTION GENERAL	51585523	BOBADILLA POVEDA LUZ STELLA
61706	BASES PARA CABINAS PLACA 49252	90,000	90,000	Equipos de Comunicación	R	GESTION GENERAL	51585523	BOBADILLA POVEDA LUZ STELLA
61705	BASES PARA CABINAS PLACA 49251	90,000	90,000	Equipos de Comunicación	R	GESTION GENERAL	51585523	BOBADILLA POVEDA LUZ STELLA
61704	AMPLIFICADOR DE SONIDO AUDIO VLP 1500 PLACA 49250	1,100,000	1,100,000	Equipos de Comunicación	R	GESTION GENERAL	51585523	BOBADILLA POVEDA LUZ STELLA
62109	VIDEO BEAM EPSON S5+ PLACA 45469	2,500,000	2,500,000	Equipos de Computación	R	GESTION GENERAL	52257350	DIAZ GOMEZ CATALINA
61697	UNIDAD CENTRAL DE PROCESO HP 8100 PRO	1,835,152	1,835,152	Equipos de Computación	R	GESTION GENERAL	22668080	BADILLO DE LA HOZ JOHANNA
61942	UNIDAD CENTRAL DE PROCESO OPTIPLEX 360 PLACA 47174 SERIAL HBT6ZH1	3,218,130	3,218,130	Equipos de Computación	R	GESTION GENERAL	19374376	GUTIERREZ GARCIA GABRIEL ESTEBAN
62106	UNIDAD CENTRAL DE PROCESO HP DC5800 PLACA 47484 SERIAL-MXJ84300M4	3,342,036	3,342,036	Equipos de Computación	R	GESTION GENERAL	1045673041	MERLANO JESUS
61688	TECLADO HP 8100 PRO SERIE No: BAUDVOKVBOA65J	67,969	67,969	Equipos de Computación	R	GESTION GENERAL	22668080	BADILLO DE LA HOZ JOHANNA
61937	TECLADO DELL OPTIPLEX 360 PLACA 47176	119,190	119,190	Equipos de Computación	R	GESTION GENERAL	19374376	GUTIERREZ GARCIA GABRIEL ESTEBAN
61932	MONITOR FLAT PANEL 17" PLACA 47175 SERIAL CN0FP816742618540TFS	635,680	635,680	Equipos de Computación	R	GESTION GENERAL	19374376	GUTIERREZ GARCIA GABRIEL ESTEBAN
63328	TELEFONO DIGITAL NEC DTR-8D PLACA 43214	477,630	477,630	Equipos de Comunicación	R	GESTION GENERAL	9530802	RODRIGUEZ PADILLA RENZO
62201	TELEFONO PANASONIC ANALOGO PLACA 26921	134,722	134,722	Equipos de Comunicación	R	GESTION GENERAL	36995987	PAREDES ROSERO MARTHA DEL CARMEN
60935	TELEFONO NEC ANALOGO PLACA 26896	134,722	134,722	Equipos de Comunicación	R	GESTION GENERAL	19305971	RINCON ROJAS BENITO
61664	TELEFONO PANASONIC ANALOGO PLACA 43262	146,160	146,160	Equipos de Comunicación	R	GESTION GENERAL	33375329	DIAZ ULLOA CLAUDIA MILENA
61981	TELEFONO PANASONIC ANALOGO PLACA 48835	55,680	55,680	Equipos de Comunicación	R	GESTION GENERAL	52257350	DIAZ GOMEZ CATALINA
62194	TELEFONO PANASONIC PLACA 11562	119,427	119,427	Equipos de Comunicación	R	GESTION GENERAL	33378310	DUCON CASTAÑEDA LILIANA ANDREA
62189	TELEFONO NEC PLACA 12417	29,577	29,577	Equipos de Comunicación	R	GESTION GENERAL	37861113	CADENA PEDRAZA LAURA MARCELA
62187	TELEFONO ITT	129,880	129,880	Equipos de Comunicación	R	GESTION GENERAL	900457461	MINISTERIO DE JUSTICIA Y DEL DERECHO
62185	TELEFONO PANASONIC PLACA 12233	61,779	61,779	Equipos de Comunicación	R	GESTION GENERAL	6769398	GALINDO GARCIA VICTOR HUGO
62184	TELEFONOS PLACA 23408	387,001	387,001	Equipos de Comunicación	R	GESTION GENERAL	51611462	MEDINA CANAL LUZ STELLA
62076	CAJAS FUERTES PLACA 10285	52,498	52,498	Equipos y Maquinas de Oficina	R	GESTION GENERAL	63559482	RIVERA PINEDA ZORANGEL
62025	TABLERO EN ACRILICO PLACA 13486	131,645	131,645	Muebles y Enseres	R	GESTION GENERAL	11154946	PT. PAYARES YAÑEZ FERNANDO
62088	TELEFONO NEC ANALOGOS PLACA 49558	66,700	66,700	Equipos de Comunicación	R	GESTION GENERAL	1022380276	RAMIREZ BUITRAGO YENY VANNESA

62086	TELEFONO NEC DIGITAL DTR 8D PLACA 47119	307,400	307,400	Equipos de Comunicación	R	GESTION GENERAL	52202465	SABOGAL CUBILLOS AMANDA ROCIO
62137	PAPELERAS DE SOBREMESA O ESCRITORIO PLACA 21640	10,523	10,523	Muebles y Enseres	R	GESTION GENERAL	31838623	PALACIO CEPEDA MARISOL
62132	PAPELERAS DE SOBREMESA O ESCRITORIO PLACA 21690	12,768	12,768	Muebles y Enseres	R	GESTION GENERAL	19385797	POLANCO ZAMBRANO JUAN CARLOS
62130	PAPELERAS DE SOBREMESA O ESCRITORIO PLACA 21614	1,575	1,575	Muebles y Enseres	R	GESTION GENERAL	80425501	MEDINA RAMIREZ CARLOS
61986	MOTOBOMBA PRESION 3.6 HP PLACA 46905	4,900,000	2,701,352	Equipo de Construcción	R	GESTION GENERAL	80132861	RIVERA RODRIGUEZ JHON FREDDY
61214	SOFTWARE NEAX GENERIC FD4 PLACA 29223	1,955,260	1,955,260	Software	R	GESTION GENERAL	79756896	CORREA ARIZA OSCAR SNEIDER
61213	SOFTWARE NEAX GENERIC FD4 PLACA 29222	1,955,260	1,955,260	Software	R	GESTION GENERAL	79756896	CORREA ARIZA OSCAR SNEIDER
61212	SOFTWARE NEAX GENERIC FD4 29221	1,955,260	1,955,260	Software	R	GESTION GENERAL	79756896	CORREA ARIZA OSCAR SNEIDER
61211	SOFTWARE NEAX GENERIC FD4 PLACA 29220	1,955,260	1,955,260	Software	R	GESTION GENERAL	79756896	CORREA ARIZA OSCAR SNEIDER
62107	UNIDAD CENTRAL DE PROCESO OPTIPLEX 360 PLACA 47138	3,218,130	3,218,130	Equipos de Computación	R	GESTION GENERAL	2977497	CHIBUQUE RUIZ GERMAN ENRIQUE
62103	TECLADO DELL OPTIPLEX 360 PLACA 47140	119,190	119,190	Equipos de Computación	R	GESTION GENERAL	2977497	CHIBUQUE RUIZ GERMAN ENRIQUE
61933	MONITOR FLAT PANEL 17" PLACA 47139	635,680	635,680	Equipos de Computación	R	GESTION GENERAL	2977497	CHIBUQUE RUIZ GERMAN ENRIQUE
61171	TARJETA DE EXTENSION TELEFONICA TRONCAL PLACA 26875	4,018,677	4,018,677	Equipos de Comunicación	R	GESTION GENERAL	79756896	CORREA ARIZA OSCAR SNEIDER
61170	TARJETA DE EXTENSION TELEFONICA REGOSTROS PLACA 26874	478,167	478,167	Equipos de Comunicación	R	GESTION GENERAL	79756896	CORREA ARIZA OSCAR SNEIDER
61169	TARJETA DE EXTENSION TELEFONICA DIGITAL PLACA 26873	926,629	926,629	Equipos de Comunicación	R	GESTION GENERAL	79756896	CORREA ARIZA OSCAR SNEIDER
61168	TARJETA DE EXTENSION TELEFONICA DIGITAL PLACA 26872	926,629	926,629	Equipos de Comunicación	R	GESTION GENERAL	79756896	CORREA ARIZA OSCAR SNEIDER
61167	TARJETA DE EXTENSION TELEFONICA DIGITAL PLACA 26871	926,629	926,629	Equipos de Comunicación	R	GESTION GENERAL	79756896	CORREA ARIZA OSCAR SNEIDER
61162	TARJETA DE EXTENSION TELEFONICA ANALOGA PLACA 26869	1,215,789	1,215,789	Equipos de Comunicación	R	GESTION GENERAL	79756896	CORREA ARIZA OSCAR SNEIDER
61161	TARJETA DE EXTENSION TELEFONICA ANALOGA PLACA 26868	1,215,789	1,215,789	Equipos de Comunicación	R	GESTION GENERAL	79756896	CORREA ARIZA OSCAR SNEIDER
61160	TARJETA DE EXTENSION TELEFONICA ANALOGA PLACA 26867	1,215,789	1,215,789	Equipos de Comunicación	R	GESTION GENERAL	79756896	CORREA ARIZA OSCAR SNEIDER
61159	TARJETA DE EXTENSION TELEFONICA ANALOGA PLACA 26866	1,215,789	1,215,789	Equipos de Comunicación	R	GESTION GENERAL	79756896	CORREA ARIZA OSCAR SNEIDER
61158	TARJETA DE EXTENSION TELEFONICA ANALOGA PLACA 26865	1,215,789	1,215,789	Equipos de Comunicación	R	GESTION GENERAL	79756896	CORREA ARIZA OSCAR SNEIDER
61157	TARJETA DE EXTENSION TELEFONICA ANALOGA PLACA 26864	1,215,789	1,215,789	Equipos de Comunicación	R	GESTION GENERAL	79756896	CORREA ARIZA OSCAR SNEIDER
61156	TARJETA DE EXTENSION TELEFONICA ANALOGA PLACA 26863	1,215,789	1,215,789	Equipos de Comunicación	R	GESTION GENERAL	79756896	CORREA ARIZA OSCAR SNEIDER
61155	TARJETA DE EXTENSION TELEFONICA ANALOGA PLACA 26862	1,215,789	1,215,789	Equipos de Comunicación	R	GESTION GENERAL	79756896	CORREA ARIZA OSCAR SNEIDER
61154	TARJETA DE EXTENSION TELEFONICA ANALOGA PLACA 26861	1,215,789	1,215,789	Equipos de Comunicación	R	GESTION GENERAL	79756896	CORREA ARIZA OSCAR SNEIDER
61153	TARJETA DE EXTENSION TELEFONICA ANALOGA PLACA 26860	1,215,789	1,215,789	Equipos de Comunicación	R	GESTION GENERAL	79756896	CORREA ARIZA OSCAR SNEIDER
61152	TARJETA DE EXTENSION TELEFONICA ANALOGA PLACA 26859	1,215,789	1,215,789	Equipos de Comunicación	R	GESTION GENERAL	79756896	CORREA ARIZA OSCAR SNEIDER
61151	TARJETA DE EXTENSION TELEFONICA ANALOGA PLACA 26858	1,215,789	1,215,789	Equipos de Comunicación	R	GESTION GENERAL	79756896	CORREA ARIZA OSCAR SNEIDER
62127	PAPELERAS DE SOBREMESA O ESCRITORIO PLACA 15745	22,743	22,743	Muebles y Enseres	R	GESTION GENERAL	51741990	CAICEDO MALDONADO ANA ISABEL

61999	PAPELERAS DE SOBREMESA O ESCRITORIO PLACA 21738	15,960	15,960	Muebles y Enseres	R	GESTION GENERAL	18496416	QUINCHIA VALENCIA ADRIAN
61994	MESA EN MADERA PLACA 21546	68,400	68,400	Muebles y Enseres	R	GESTION GENERAL	36995987	PAREDES ROSERO MARTHA DEL CARMEN
61768	SILLAS GIRATORIAS PLACA 22719	197,777	197,777	Muebles y Enseres	R	GESTION GENERAL	52018446	TORRES RIOS SANDRA PATRICIA
61193	MONITOR HP DE 17" PLACA 47485 SERIAL - CNC827R7ZJ	660,155	660,155	Equipos de Computación	R	GESTION GENERAL	1045673041	MERLANO JESUS
60938	TELEFONOS DIGITAL CON PANTALLA Y 8 BOTONES PLACA 47792	342,200	342,200	Equipos de Comunicación	R	GESTION GENERAL	1023014619	RAMIREZ JUAN CARLOS
61316	TELEFONOS PLACA 23482	248,661	248,661	Equipos de Comunicación	R	GESTION GENERAL	79451447	CASTELBLANCO BELTRAN LUIS CARLOS
61315	TELEFONO DIGITAL NEC	248,661	248,661	Equipos de Comunicación	R	GESTION GENERAL	52109394	ROJAS LAGOS MARITZA
61314	TELEFONO NEC PLACA 23417	248,661	248,661	Equipos de Comunicación	R	GESTION GENERAL	41561405	HERRERA AMINTA
61313	TELEFONOS NEC PLACA 12438	96,023	96,023	Equipos de Comunicación	R	GESTION GENERAL	1010189487	MORENO PEREZ YULY MARCELA
61311	TELEFONO ANALOGO PANASONIC PLACA 12501	122,305	122,305	Equipos de Comunicación	R	GESTION GENERAL	53027881	GÓMEZ QUINTERO ANA MARÍA
61875	TELEFONO PANASONIC ANALOGO	110,810	110,810	Equipos de Comunicación	R	GESTION GENERAL	1049604549	GIL APONTE CRISTIAN
61979	TELEFONOS PLACA 12486	163,339	163,339	Equipos de Comunicación	R	GESTION GENERAL	51882869	ROJAS VALDES CLAUDIA ALICIA
61864	TELEFONOS PLACA 23414	54,127	54,127	Equipos de Comunicación	R	GESTION GENERAL	1048846587	ROMERO PINEDA MONICA ALEJANDRA
61184	FUENTE DE ALIMENTACION EQUIPO TELEFONICO PLACA 23708	14,045,085	14,045,085	Equipos de Comunicación	R	GESTION GENERAL	79756896	CORREA ARIZA OSCAR SNEIDER
61178	TARJETA TRONCAL E1 SPA - 30CCTB (LA) PLACA 29219	3,377,923	3,377,923	Equipos de Comunicación	R	GESTION GENERAL	79756896	CORREA ARIZA OSCAR SNEIDER
61177	TARJETA TRONCAL E1 SPA - 30CCTB (LA) PLACA 29218	3,377,923	3,377,923	Equipos de Comunicación	R	GESTION GENERAL	79756896	CORREA ARIZA OSCAR SNEIDER
61175	TARJETA DE EXTENSION TELEFONICA CANAL PLACA 26879	1,995,340	1,995,340	Equipos de Comunicación	R	GESTION GENERAL	79756896	CORREA ARIZA OSCAR SNEIDER
61163	TARJETA DE EXTENSION TELEFONICA ANALOGA PLACA 26855	1,215,789	1,215,789	Equipos de Comunicación	R	GESTION GENERAL	79756896	CORREA ARIZA OSCAR SNEIDER
61308	TARJETA DE EXTENSION TELEFONICA PLACA 26881	911,645	911,645	Equipos de Comunicación	R	GESTION GENERAL	79756896	CORREA ARIZA OSCAR SNEIDER
61150	TARJETA DE EXTENSION TELEFONICA PLACA 26851	1,177,541	1,177,541	Equipos de Comunicación	R	GESTION GENERAL	79756896	CORREA ARIZA OSCAR SNEIDER
61148	DESCANSA PIES EN MADERA PLACA 49193	52,200	52,200	Muebles y Enseres	R	GESTION GENERAL	52018446	TORRES RIOS SANDRA PATRICIA
63577	PAPELERAS PARA PISO DE OFICINA PLACA 23025	34,863	34,863	Muebles y Enseres	R	GESTION GENERAL	7176062	RODRIGUEZ ABRIL JUAN PABLO
60966	PAPELERAS PARA PISO DE OFICINA	840	840	Muebles y Enseres	R	GESTION GENERAL	79945291	MORALES ORTIZ ANGEL ANDRES
61260	PAPELERAS DE SOBREMESA O ESCRITORIO PLACA 15734	22,743	22,743	Muebles y Enseres	R	GESTION GENERAL	51882869	ROJAS VALDES CLAUDIA ALICIA
61259	PAPELERAS DE SOBREMESA O ESCRITORIO PLACA 22928	22,367	22,367	Muebles y Enseres	R	GESTION GENERAL	36995987	PAREDES ROSERO MARTHA DEL CARMEN
61258	PAPELERAS DE SOBREMESA O ESCRITORIO PLACA 4252	3,920	3,920	Muebles y Enseres	R	GESTION GENERAL	79915135	CUBIDES ANDRES LEONARDO
61257	PAPELERAS DE SOBREMESA O ESCRITORIO PLACA 21602	15,960	15,960	Muebles y Enseres	R	GESTION GENERAL	79057354	CONTRERAS RODRIGUEZ LEVY ORLANDO
61256	PAPELERAS DE SOBREMESA O ESCRITORIO PLACA 14700	7,902	7,902	Muebles y Enseres	R	GESTION GENERAL	19419246	GOMEZ TRUJILLO ALVARO DE FATIMA
61239	ESCRITORIO	396,952	396,952	Muebles y Enseres	R	GESTION GENERAL	900457461	MINISTERIO DE JUSTICIA Y DEL DERECHO
61520	CUADRO DECORATIVO PLACA 20022	45,000	45,000	Muebles y Enseres	R	GESTION GENERAL	21067178	RODRIGUEZ ROJAS BLANCA HAYDEE

61517	CUADRO DECORATIVO PLACA 20003	45,000	45,000	Muebles y Enseres	R	GESTION GENERAL	51821328	MOLINA BEJARANO LUZ MARY
61437	UNIDAD CENTRAL HP PLACA 50184 SERIAL No. MXL045094P	3,224,707	3,224,707	Equipos de Computación	R	GESTION GENERAL	33375329	DIAZ ULLOA CLAUDIA MILENA
61699	UNIDAD CENTRAL DE PROCESO HP 8100 PRO PLACA 49723 SERIAL MXL11411T9	1,835,152	1,835,152	Equipos de Computación	R	GESTION GENERAL	33702037	BUITRAGO PACHON SANDRA LILIANA
61698	UNIDAD CENTRAL DE PROCESO HP 8100 PRO PLACA 49722	1,835,152	1,835,152	Equipos de Computación	R	GESTION GENERAL	1010200174	MONASTOQUE CASTRO EVANNY ANDREY
61739	TELEFONOS DIGITAL CON PANTALLA Y 16 BOTONES PLACA 48695	394,400	394,400	Equipos de Comunicación	R	GESTION GENERAL	1033682061	VALENCIA OSPINA VIVIANA
61669	TELEFONOS SENCILLO MARCA PANASONIC KXTS 500 PLACA 47499	55,680	55,680	Equipos de Comunicación	R	GESTION GENERAL	33702037	BUITRAGO PACHON SANDRA LILIANA
61668	TELEFONOS SENCILLO MARCA PANASONIC KXTS 500 PLACA 47422	55,680	55,680	Equipos de Comunicación	R	GESTION GENERAL	1026254187	PARDO PERILLA YULI MARCELA
61667	TELEFONOS SENCILLO MARCA PANASONIC KXTS 500 PLACA 47399	55,680	55,680	Equipos de Comunicación	R	GESTION GENERAL	46355376	RICARTE ALDANA ADRIANA
61355	TELEFONOS SENCILLO MARCA PANASONIC KXTS 500 PLACA 48403	55,680	55,680	Equipos de Comunicación	R	GESTION GENERAL	53119794	GARCIA CORREA VIVIAN
62202	TELEFONO DIGITAL NEC DTR-8D PLACA 43213	477,630	477,630	Equipos de Comunicación	R	GESTION GENERAL	65781194	CIFUENTES CHALARCA MONICA PAOLA
63327	TELEFONO PANASONIC ANALOGO PLACA 26920	134,722	134,722	Equipos de Comunicación	R	GESTION GENERAL	3084995	TORRES MANUEL JOAQUIN
63498	TELEFONO PANASONIC ANALOGO PLACA 43259	146,160	146,160	Equipos de Comunicación	R	GESTION GENERAL	1032358938	SANTA MORA SANDRA MILENA
61925	TELEFONO PANASONIC ANALOGO	146,160	146,160	Equipos de Comunicación	R	GESTION GENERAL	79294310	LOPEZ AMANTE HERMAN ANTONIO
61924	TELEFONO PANASONIC ANALOGO PLACA 43238	146,160	146,160	Equipos de Comunicación	R	GESTION GENERAL	41775705	MARTINEZ CHIMBIA DORA STELLA
61923	TELEFONO PANASONIC ANALOGO PLACA 43228	146,160	146,160	Equipos de Comunicación	R	GESTION GENERAL	51556597	GUERRERO GUERRERO ROSALBA
61431	TELEFONO PANASONIC PLACA 12548	122,696	122,696	Equipos de Comunicación	R	GESTION GENERAL	1136888167	MARTINEZ GUANA PAMELA
61426	TELEFONO ANALOGO PLACA 23556	54,700	54,700	Equipos de Comunicación	R	GESTION GENERAL	22802589	ZAMBRANO AGUILAR NERY MARLYTH
61425	TELEFONO NEC ANALOGO	41,040	41,040	Equipos de Comunicación	R	GESTION GENERAL	52470667	BECHARA PRIETO IVONNE ANDREA
61423	TELEFONO ANALOGO NEC PLACA 11089	129,880	129,880	Equipos de Comunicación	R	GESTION GENERAL	52257350	DIAZ GOMEZ CATALINA
61422	TELEFONOS PLACA 23395	21,050	21,050	Equipos de Comunicación	R	GESTION GENERAL	4178528	LOPEZ LASPRILLA CARLOS ALBERTO
61869	TELEFONO NEC ANALOGO	29,165	29,165	Equipos de Comunicación	R	GESTION GENERAL	1018430960	VARGAS CAIPA DANIELA MARIA
60932	TELEFAX PAPEL TERMICO CONTESTADOR DIGITAL CID CORTADOR PANASONIC PLACA 47423	453,560	453,560	Equipos de Comunicación	R	GESTION GENERAL	40015654	SANDOVAL GOMEZ MARIA CONSUELO
61339	DESCANSA PIES EN MADERA	52,200	52,200	Muebles y Enseres	R	GESTION GENERAL	900457461	MINISTERIO DE JUSTICIA Y DEL DERECHO
61338	DESCANSA PIES EN MADERA PLACA 49000	52,200	52,200	Muebles y Enseres	R	GESTION GENERAL	51556597	GUERRERO GUERRERO ROSALBA
61788	SILLA INTERLOCUTOR(A) PLACA 17731	41,412	41,412	Muebles y Enseres	R	GESTION GENERAL	52018446	TORRES RIOS SANDRA PATRICIA
61436	TECLADO HP PLACA 50185 SERIAL No. BAUDU0JVZBILO	119,434	119,434	Equipos de Computación	R	GESTION GENERAL	33375329	DIAZ ULLOA CLAUDIA MILENA
61691	TECLADO HP 8100 PRO PLACA 49745	67,969	67,969	Equipos de Computación	R	GESTION GENERAL	79490750	GALAN CORREDOR LUIS ALFONSO
61690	TECLADO HP 8100 PRO PLACA 49743 SERIAL BAUDU0KVB0A5XV	67,969	67,969	Equipos de Computación	R	GESTION GENERAL	33702037	BUITRAGO PACHON SANDRA LILIANA
61689	TECLADO HP 8100 PRO PLACA 49742	67,969	67,969	Equipos de Computación	R	GESTION GENERAL	1010200174	MONASTOQUE CASTRO EVANNY ANDREY
61434	MONITOR HP PLACA 50186 SERIAL No. CNC037RK1D	678,368	678,368	Equipos de Computación	R	GESTION GENERAL	33375329	DIAZ ULLOA CLAUDIA MILENA

61682	MONITOR HP 8100 PRO PLACA 49735	362,499	362,499	Equipos de Computación	R	GESTION GENERAL	79490750	GALAN CORREDOR LUIS ALFONSO
61681	MONITOR HP 8100 PRO PLACA 49733 SERIAL TBAKMGNPXPHPNNE	362,499	362,499	Equipos de Computación	R	GESTION GENERAL	33702037	BUITRAGO PACHON SANDRA LILIANA
61680	MONITOR HP 8100 PRO PLACA 49732	362,499	362,499	Equipos de Computación	R	GESTION GENERAL	1010200174	MONASTOQUE CASTRO EVANNY ANDREY
61461	PAPELERAS DE SOBREMESA O ESCRITORIO PLACA 21644	12,768	12,768	Muebles y Enseres	R	GESTION GENERAL	79369121	ALVAREZ GONGORA FERNANDO
61456	PAPELERAS DE SOBREMESA O ESCRITORIO PLACA 21564	340	340	Muebles y Enseres	R	GESTION GENERAL	13823216	ACOSTA TARAZONA SEVERO
61403	PAPELERAS DE SOBREMESA O ESCRITORIO PLACA 8442	27,982	27,982	Muebles y Enseres	R	GESTION GENERAL	33367694	GAONA CIFUENTES NATALIA
61653	SILLA GIRATORIA ERGONOMICA REF: 005 PLACA 46766	333,204	333,204	Muebles y Enseres	R	GESTION GENERAL	80091143	RIVERA HERNANDEZ JOHAN MANUEL
61652	SILLA GIRATORIA ERGONOMICA REF: 005 PLACA 46746	333,204	333,204	Muebles y Enseres	R	GESTION GENERAL	52018446	TORRES RIOS SANDRA PATRICIA
61651	SILLA GIRATORIA ERGONOMICA REF: 005 PLACA 46742	333,204	333,204	Muebles y Enseres	R	GESTION GENERAL	53119794	GARCIA CORREA VIVIAN
62101	MONITOR HP 8100 PRO PLACA 49731 SN: CM19H9NS213289N	362,499	362,499	Equipos de Computación	R	GESTION GENERAL	1018430960	VARGAS CAIPA DANIELA MARIA
61949	MONITOR DELL OPTIPLEX 360 E178FPV PLACA 47447	584,640	584,640	Equipos de Computación	R	GESTION GENERAL	37721460	DUARTE SANCHEZ JOHANNA MILENA
61625	PAPELERAS PARA PISO SENCILLA NATURAL PLACA 45864	21,800	21,800	Muebles y Enseres	R	GESTION GENERAL	52257350	DIAZ GOMEZ CATALINA
61480	PAPELERAS PARA PISO DE OFICINA PLACA 8862	24,026	24,026	Muebles y Enseres	R	GESTION GENERAL	52055352	REMOLINA BOITA DIANA ALEXANDRA
61467	PAPELERAS PARA PISO DE OFICINA PLACA 21626	9,030	9,030	Muebles y Enseres	R	GESTION GENERAL	3109333	RAMIREZ ALGECIRA URIEL
61466	PAPELERAS PARA PISO DE OFICINA PLACA 6540	14,271	14,271	Muebles y Enseres	R	GESTION GENERAL	52018446	TORRES RIOS SANDRA PATRICIA
61464	PAPELERAS DE SOBREMESA O ESCRITORIO PLACA 21695	1,575	1,575	Muebles y Enseres	R	GESTION GENERAL	20441282	ROJAS BAQUERO ROSA STELLA
61442	ARCHIVADORES PLACA 3708	93,737	93,737	Muebles y Enseres	R	GESTION GENERAL	37861113	CADENA PEDRAZA LAURA MARCELA
62108	UNIDAD CENTRAL DE PROCESO HP 8100 PRO PLACA 49721 SN: MXL0400SVB	1,835,152	1,835,152	Equipos de Computación	R	GESTION GENERAL	1018430960	VARGAS CAIPA DANIELA MARIA
62104	TECLADO HP 8100 PRO placa 49741 SN: BAUDU0JVZ7AFU	67,969	67,969	Equipos de Computación	R	GESTION GENERAL	1018430960	VARGAS CAIPA DANIELA MARIA
61084	TECLADO DELL PLACA 25869	88,727	88,727	Equipos de Computación	R	GESTION GENERAL	79649282	CAMACHO ESGUERRA LUIS ANTONIO
60939	TELEFONOS DIGITAL CON PANTALLA Y 8 BOTONES PLACA 47793	342,200	342,200	Equipos de Comunicación	R	GESTION GENERAL	26201418	OTERO MENDOZA MARIA MARGARITA
61926	TELEFONOS SENCILLO MARCA PANASONIC KXTS 500 PLACA 47632	55,680	55,680	Equipos de Comunicación	R	GESTION GENERAL	31875329	BASTIDAS PANTOJA RUTH GABRIELA
61670	TELEFONOS SENCILLO MARCA PANASONIC KXTS 500 PLACA 47378	55,680	55,680	Equipos de Comunicación	R	GESTION GENERAL	51781886	ALVAREZ ALVAREZ MARLENY
62865	TELEFONO PANASONIC ANALOGO PLACA 48500	55,680	55,680	Equipos de Comunicación	R	GESTION GENERAL	1088297683	MONCADA RUBIO ANA MARIA
61079	TELEFONOS PLACA 43232	146,160	146,160	Equipos de Comunicación	R	GESTION GENERAL	40015654	SANDOVAL GOMEZ MARIA CONSUELO
61078	TELEFONO	146,160	146,160	Equipos de Comunicación	R	GESTION GENERAL	900457461	MINISTERIO DE JUSTICIA Y DEL DERECHO
61077	TELEFONOS PLACA 43221	146,160	146,160	Equipos de Comunicación	R	GESTION GENERAL	22668080	BADILLO DE LA HOZ JOHANNA
62863	TELEFONO PANASONIC ANALOGO PLACA 26891	134,722	134,722	Equipos de Comunicación	R	GESTION GENERAL	52737435	TORRES VARGAS YEIMY LORENA
61076	TELEFONO PANASONIC PLACA 12534	120,526	120,526	Equipos de Comunicación	R	GESTION GENERAL	52109394	ROJAS LAGOS MARITZA
61075	TELEFONO	120,526	120,526	Equipos de Comunicación	R	GESTION GENERAL	900457461	MINISTERIO DE JUSTICIA Y DEL DERECHO
61073	TELEFONOS PLACA 23402	29,165	29,165	Equipos de Comunicación	R	GESTION GENERAL	7166818	REMOLINA BOTIA CARLOS FELIPE MANUEL
61072	TELEFONOS 23633	60,320	60,320	Equipos de Comunicación	R	GESTION GENERAL	33367694	GAONA CIFUENTES NATALIA

61070	TELEFONO NEC PLAC 23473	41,040	41,040	Equipos de Comunicación	R	GESTION GENERAL	52961511	LINARES RODRIGUEZ YESSI MILENA
61069	TELEFONO NEC ANALOGO PLACAS 23537	54,127	54,127	Equipos de Comunicación	R	GESTION GENERAL	33153234	RODRIGUEZ RUTH TERESA
60933	TELEFONOS ANALOGO	90,056	90,056	Equipos de Comunicación	R	GESTION GENERAL	900457461	MINISTERIO DE JUSTICIA Y DEL DERECHO
61549	TELEFAX PAPEL TERMICO CONTESTADOR DIGITAL CID CORTADOR PANASONIC PLACA 47766	453,560	453,560	Equipos de Comunicación	R	GESTION GENERAL	52362324	ROZO ORTEGA ELDY ASTRID
60929	TELEVISOR 21"	587,906	587,906	Equipos y Maquinas de Oficina	R	GESTION GENERAL	900457461	MINISTERIO DE JUSTICIA Y DEL DERECHO
62020	SILLA GIRATORIA ERGONOMICA REF: 005 PLACA 46720	333,204	333,204	Muebles y Enseres	R	GESTION GENERAL	23495471	SERNA MURCIA OLGA PATRICIA
61915	SILLA GIRATORIA ERGONOMICA REF: 005 PLACA 46887	333,204	333,204	Muebles y Enseres	R	GESTION GENERAL	12134327	VARGAS DIAZ RAMIRO
61634	SILLAS GIRATORIAS PLACA 3140	112,470	112,470	Muebles y Enseres	R	GESTION GENERAL	52167918	MENDEZ FERNANDEZ LIZBETH
61031	PARAGUEROS PLACA 6610	1,812	1,812	Muebles y Enseres	R	GESTION GENERAL	79431342	SANNIN POMBO JORGE ANTONIO
60941	IMPRESORA LASER JET HP 4250N PLACA 31346	7,936,074	7,936,074	Equipos de Computación	R	GESTION GENERAL	79249075	RAMIREZ ROJAS CARLOS ALBERTO
60940	TERMINAL DIGITAL MODELO DTERM (IJ) PLACA 25715	546,680	546,680	Equipos de Comunicación	R	GESTION GENERAL	79756896	CORREA ARIZA OSCAR SNEIDER
61190	TELEFONOS DIGITAL NEC DTR-8D CON PANTALLA Y 8 BOTONES PLACA 47498	342,200	342,200	Equipos de Comunicación	R	GESTION GENERAL	1088256158	MARULANDA MARIANA CASTELBLANCO BELTRAN
61019	PAPELERAS DE SOBREMESA O ESCRITORIO PLACA 21619	7,979	7,979	Muebles y Enseres	R	GESTION GENERAL	79451447	LUIS CARLOS
61018	PAPELERAS DE SOBREMESA O ESCRITORIO PLACA 4204	10,959	10,959	Muebles y Enseres	R	GESTION GENERAL	52202465	SABOGAL CUBILLOS AMANDA ROCIO
61017	PAPELERAS DE SOBREMESA O ESCRITORIO PLACA 10076	20,130	20,130	Muebles y Enseres	R	GESTION GENERAL	41775705	MARTINEZ CHIMBIA DORA STELLA
61016	PAPELERAS DE SOBREMESA O ESCRITORIO PLACA 4202	7,511	7,511	Muebles y Enseres	R	GESTION GENERAL	1136884900	GUEVARA RESTREPO ESTEFANIA
61015	PAPELERAS DE SOBREMESA O ESCRITORIO PLACA 21571	15,960	15,960	Muebles y Enseres	R	GESTION GENERAL	52737435	TORRES VARGAS YEIMY LORENA
61014	PAPELERAS DE SOBREMESA O ESCRITORIO PLACA 8779	7,649	7,649	Muebles y Enseres	R	GESTION GENERAL	80919184	MUÑOZ MURILLO EDWIN ARTURO
61013	PAPELERAS DE SOBREMESA O ESCRITORIO PLACA 21705	10,523	10,523	Muebles y Enseres	R	GESTION GENERAL	51857834	CEBALLOS BAHAMON CLAUDIA
61011	PAPELERAS DE SOBREMESA O ESCRITORIO PLACA 21706	22,367	22,367	Muebles y Enseres	R	GESTION GENERAL	60311174	GUERRERO QUINTERO LUZANA
60895	CUADRO DECORATIVO PLACAS 3456	111,904	111,904	Muebles y Enseres	R	GESTION GENERAL	20441282	ROJAS BAQUERO ROSA STELLA
60570	SILLAS FIJA PLACA 22256	21,483	21,483	Muebles y Enseres	R	GESTION GENERAL	51585523	BOBADILLA POVEDA LUZ STELLA
60882	TELEFONO PANASONIC PLACAS 19480	49,880	49,880	Equipos de Comunicación	R	GESTION GENERAL	80280156	ORDOÑEZ MAURICIO
61529	PAPELERAS EN MADERA PLACA 13418	22,679	22,679	Muebles y Enseres	R	GESTION GENERAL	34551381	TRUJILLO RIVERA NOHORA ALIDA
61023	PAPELERAS DE SOBREMESA O ESCRITORIO PLACA 4298	14,588	14,588	Muebles y Enseres	R	GESTION GENERAL	52537400	TORRES CASTRO LINDA MILENA
61022	PAPELERAS DE SOBREMESA O ESCRITORIO PLACA 4195	2,138	2,138	Muebles y Enseres	R	GESTION GENERAL	51781886	ALVAREZ ALVAREZ MARLENY CONTRERAS RODRIGUEZ
61021	PAPELERAS DE SOBREMESA O ESCRITORIO PLACA 21620	10,523	10,523	Muebles y Enseres	R	GESTION GENERAL	79057354	LEVY ORLANDO
60991	ARCHIVADORES PLACA 8943	214,700	214,700	Muebles y Enseres	R	GESTION GENERAL	79904796	CUESTA SIMANCA ARLEYS
60990	ARCHIVADORES PLACA 8385	292,299	292,299	Muebles y Enseres	R	GESTION GENERAL	3084995	TORRES MANUEL JOAQUIN RINCON MUÑOZ JESUS
60982	ARCHIVADORES PLACA 3098	9,456,279	9,456,279	Muebles y Enseres	R	GESTION GENERAL	4276249	ELIECER
60888	TELEFONO NEC DTR-1HM-1 PLACA 50013	165,000	165,000	Equipos de Comunicación	R	GESTION GENERAL	52055352	REMOLINA BOITA DIANA ALEXANDRA

62199	TELEFONO PANASONIC ANALOGO PLACA 26922	134,722	134,722	Equipos de Comunicación	R	GESTION GENERAL	39627376	BAQUERO LEON LUZ FRANCY
62478	TELEFONO DIGITAL NEC PLACA 23407	380,394	380,394	Equipos de Comunicación	R	GESTION GENERAL	79623851	DELGADO ROMERO RODNEY ANDRES
62501	DESCANSA PIES EN MADERA 48753	52,200	52,200	Muebles y Enseres	R	GESTION GENERAL	51812460	SAENZ PARRA MYRIAM ANDREA
62500	DESCANSA PIES EN MADERA PLACA 48752	52,200	52,200	Muebles y Enseres	R	GESTION GENERAL	39671359	GONZALEZ BOGOTA MARLENY
62493	ANILLADORA PLACA 23250	671,707	671,707	Equipos y Maquinas de Oficina	R	GESTION GENERAL	24162561	SOLER GIL MARTHA CECILIA
62485	TELEVISORES DE 40" PLACA 48420	2,320,000	1,625,933	Equipos y Maquinas de Oficina	R	GESTION GENERAL	53154074	SAENZ ROJAS JULLY CAROLINA
62484	TELEVISORES DE 40" PLACA 48419	2,320,000	1,625,933	Equipos y Maquinas de Oficina	R	GESTION GENERAL	11154946	PT. PAYARES YAÑEZ FERNANDO
62482	TELEFONOS DIGITAL NEC CON PANTALLA Y 16 BOTONES PLACA 48592	394,400	394,400	Equipos de Comunicación	R	GESTION GENERAL	1020777288	GOMEZ FAJARDO DAVID ANDRES
62481	TELEFONOS DIGITAL CON PANTALLA Y 16 BOTONES PLACA 48578	394,400	394,400	Equipos de Comunicación	R	GESTION GENERAL	51952859	RONCANCIO GIRALDO CAROLINA
62479	TELEFONOS SENCILLO MARCA PANASONIC KXTS 500 PLACA 47406	55,680	55,680	Equipos de Comunicación	R	GESTION GENERAL	19251437	SALGADO GARCIA JORGE ALBERTO
62605	TELEFONO NEC ANALOGO PLACA 23429	54,127	54,127	Equipos de Comunicación	R	GESTION GENERAL	51660416	MONTOYA CARDONA LUZ MERY
62600	TELEFONOS PLACA 23619	366,515	366,515	Equipos de Comunicación	R	GESTION GENERAL	1136884667	BARRETO ROMERO DANIEL ANDRES
62588	SILLAS FIJA SIN BRAZOS PLACA 22443	165,120	165,120	Muebles y Enseres	R	GESTION GENERAL	51585523	BOBADILLA POVEDA LUZ STELLA
62585	SILLAS FIJA CON BRAZOS	165,120	165,120	Muebles y Enseres	R	GESTION GENERAL	51585523	BOBADILLA POVEDA LUZ STELLA
62671	SILLAS FIJAS CON BRAZOS PLACA 3444	171,231	171,231	Muebles y Enseres	R	GESTION GENERAL	80425501	MEDINA RAMIREZ CARLOS
62670	SILLAS FIJAS CON BRAZOS PLACA 3442	171,231	171,231	Muebles y Enseres	R	GESTION GENERAL	80425501	MEDINA RAMIREZ CARLOS
62574	SILLA GIRATORIA TIPO EJECUTIVO PLACA 19628	1,148,400	1,148,400	Muebles y Enseres	R	GESTION GENERAL	79738888	RODRIGUEZ PAEZ OSCAR
62643	PAPELERAS DE SOBREMESA O ESCRITORIO PLACA 21686	12,768	12,768	Muebles y Enseres	R	GESTION GENERAL	51812460	SAENZ PARRA MYRIAM ANDREA
62642	PAPELERAS DE SOBREMESA O ESCRITORIO PLACA 22952	60	60	Muebles y Enseres	R	GESTION GENERAL	52257350	DIAZ GOMEZ CATALINA
62640	PAPELERAS DE SOBREMESA O ESCRITORIO PLACA 22948	60	60	Muebles y Enseres	R	GESTION GENERAL	30576970	BULA CARDONA GLADIS ISABEL
61814	PAPELERAS DE SOBREMESA O ESCRITORIO PLACA 21684	10,523	10,523	Muebles y Enseres	R	GESTION GENERAL	53154074	SAENZ ROJAS JULLY CAROLINA
62639	PAPELERAS DE SOBREMESA O ESCRITORIO PLACA 21702	7,280	7,280	Muebles y Enseres	R	GESTION GENERAL	79270540	PEDRAZA HECTOR HENRY
62564	PAPELERAS DE SOBREMESA O ESCRITORIO PLACA 21549	7,979	7,979	Muebles y Enseres	R	GESTION GENERAL	79904796	CUESTA SIMANCA ARLEYS
62563	NEVERA DE COMEDOR COCINA O DESPENSA PLACA 24054	257,031	257,031	Maquinaria y Equipo de Restaurante y Cafeteria	R	GESTION GENERAL	53905545	CRISPIN AMOROCHO GLORIA PATRICIA
62475	TELEFAX PANASONIC PLACA 16898	493,000	493,000	Equipos de Comunicación	R	GESTION GENERAL	24162561	SOLER GIL MARTHA CECILIA
62624	CUADRO DECORATIVO PLACA 20008	109,035	109,035	Muebles y Enseres	R	GESTION GENERAL	19419246	GOMEZ TRUJILLO ALVARO DE FATIMA
62622	CUADRO DECORATIVO PLACA 19999	20	20	Muebles y Enseres	R	GESTION GENERAL	20441282	ROJAS BAQUERO ROSA STELLA
62509	CUADRO DECORATIVO PLACA 20051	45,000	45,000	Muebles y Enseres	R	GESTION GENERAL	51952859	RONCANCIO GIRALDO CAROLINA
62508	CUADRO DECORATIVO PLACA 20036	45,000	45,000	Muebles y Enseres	R	GESTION GENERAL	51952859	RONCANCIO GIRALDO CAROLINA
62507	CUADRO DECORATIVO PLACA 20033	45,000	45,000	Muebles y Enseres	R	GESTION GENERAL	51952859	RONCANCIO GIRALDO CAROLINA

62506	CUADRO DECORATIVO 20014	45,000	45,000	Muebles y Enseres	R	GESTION GENERAL	53154074	SAENZ ROJAS JULLY CAROLINA
62569	PAPELERAS EN MADERA PARA ESCRITORIO PLACA 49700	26,680	26,680	Muebles y Enseres	R	GESTION GENERAL	24162561	SOLER GIL MARTHA CECILIA
61271	PAPELERAS PARA PISO DE OFICINA	7,840	7,840	Muebles y Enseres	R	GESTION GENERAL	52018446	TORRES RIOS SANDRA PATRICIA
62568	PAPELERAS PARA PISO DE OFICINA PLACA 49699	32,480	32,480	Muebles y Enseres	R	GESTION GENERAL	79270540	PEDRAZA HECTOR HENRY
62567	PAPELERAS PARA PISO DE OFICINA PLACA 49698	32,480	32,480	Muebles y Enseres	R	GESTION GENERAL	53905545	CRISPIN AMOROCHO GLORIA PATRICIA
63221	CISCO SECURE ACCESS 4.0	803,848	803,848	Equipos de Computación	R	GESTION GENERAL	900457461	MINISTERIO DE JUSTICIA Y DEL DERECHO
63218	SUPRESOR DE PICOS PARA U.P.S. PLACA 23308	1,919,121	1,919,121	Equipos y Maquinas de Oficina	R	GESTION GENERAL	900457461	MINISTERIO DE JUSTICIA Y DEL DERECHO
62548	IMPRESORA LASER JET HP 4250N PLACA 31348	7,936,074	7,936,074	Equipos de Computación	R	GESTION GENERAL	11154946	PT. PAYARES YAÑEZ FERNANDO
63420	TELEFONOS PLACA 12535	120,526	120,526	Equipos de Comunicación	R	GESTION GENERAL	19339509	VARGAS SIERRA LUIS JORGE
63237	AIRE ACONDICIONADO TIPO SPLIT DE 5 T.R. PLACA 45780	13,102,975	7,330,387	Equipos y Maquinas de Oficina	R	GESTION GENERAL	900457461	MINISTERIO DE JUSTICIA Y DEL DERECHO
63234	SERVIDOR TIPO BLADE CENTER PLACA 48246	87,100,000	87,100,000	Equipos de Computación	R	GESTION GENERAL	79490820	FONSECA RUIZ JOSE ELIBERTO
63233	SERVIDOR TIPO BLADE CENTER PLACA 48245	87,100,000	87,100,000	Equipos de Computación	R	GESTION GENERAL	79490820	FONSECA RUIZ JOSE ELIBERTO
63230	SERVIDOR WEB DELL 2900 PLACA 43159	18,959,040	18,959,040	Equipos de Computación	R	GESTION GENERAL	19425143	GOMEZ HIGUERA FRANCISCO ALBERTO
63208	ACCESS POINT 3 COM WIRELESS	7,584,797	7,584,797	Equipos de Computación	R	GESTION GENERAL	900457461	MINISTERIO DE JUSTICIA Y DEL DERECHO
63169	SWITCH 3COM 1000BASE-SX SFP PLACA 43183	730,012	730,012	Equipos de Computación	R	GESTION GENERAL	900457461	MINISTERIO DE JUSTICIA Y DEL DERECHO
63168	SWITCH 3COM 1000BASE-SX SFP PLACA 43182	730,012	730,012	Equipos de Computación	R	GESTION GENERAL	900457461	MINISTERIO DE JUSTICIA Y DEL DERECHO
63167	SWITCH 3COM 1000BASE-SX SFP PLACA 43181	730,012	730,012	Equipos de Computación	R	GESTION GENERAL	900457461	MINISTERIO DE JUSTICIA Y DEL DERECHO
63157	SWITCH DE 48 PUERTOS 10 BASE T/100 PLACA 42179	5,172,792	5,172,792	Equipos de Computación	R	GESTION GENERAL	900457461	MINISTERIO DE JUSTICIA Y DEL DERECHO
63253	U.P.S DE 15 KVA PLACA 45671	34,959,163	34,959,163	Equipos de Computación	R	GESTION GENERAL	900457461	MINISTERIO DE JUSTICIA Y DEL DERECHO
63404	U.P.S PLACA 23934	30,614,010	30,614,010	Equipos de Computación	R	GESTION GENERAL	900457461	MINISTERIO DE JUSTICIA Y DEL DERECHO
60642	LICENCIA MICROSOFT SHAREPOINT CAL (CONTRATO 270/2010) PLACA 49206	184,468	184,468	Licencias	R	GESTION GENERAL	52117296	RODRIGUEZ BARRERO MARTHA LILIANA
60641	LICENCIA MICROSOFT SHAREPOINT CAL (CONTRATO 270/2010) PLACA 49205	184,468	184,468	Licencias	R	GESTION GENERAL	52117296	RODRIGUEZ BARRERO MARTHA LILIANA
60643	LICENCIA MICROSOFT SHAREPOINT SERVER (CONTRATO 270/2010) PLACA 49204	10,950,990	10,950,990	Licencias	R	GESTION GENERAL	52117296	RODRIGUEZ BARRERO MARTHA LILIANA
63178	SWITCH 3COM 1000BASE-SX SFP PLACA 43174	730,012	730,012	Equipos de Computación	R	GESTION GENERAL	900457461	MINISTERIO DE JUSTICIA Y DEL DERECHO
63177	SWITCH 3COM 1000BASE-SX SFP PLACA 43173	730,012	730,012	Equipos de Computación	R	GESTION GENERAL	900457461	MINISTERIO DE JUSTICIA Y DEL DERECHO
63175	SWITCH 3COM 1000BASE-SX SFP PLACA 43171	730,012	730,012	Equipos de Computación	R	GESTION GENERAL	900457461	MINISTERIO DE JUSTICIA Y DEL DERECHO
63174	SWITCH 3COM 1000BASE-SX SFP PLACA 43170	730,012	730,012	Equipos de Computación	R	GESTION GENERAL	900457461	MINISTERIO DE JUSTICIA Y DEL DERECHO
62203	TELEFONO NEC DIGITAL DTR-D8 PLACA 43209	477,630	477,630	Equipos de Comunicación	R	GESTION GENERAL	20905262	TRIANA RAMIREZ SONIA LILIANA
62926	TELEFONOS NEC DTR-1HM-1 PLACA 47547	165,000	165,000	Equipos de Comunicación	R	GESTION GENERAL	79298250	TORRES ROMERO WILSON PT. PAYARES YAÑEZ FERNANDO
62804	SILLA INTERLOCUTORIA CAFE , PLACA 23002	110,417	110,417	Muebles y Enseres	R	GESTION GENERAL	11154946	

62786	HORNOS MICROONDAS, PLACA 47249	217,987	217,987	Equipo de Construcción	R	GESTION GENERAL	79649282	CAMACHO ESGUERRA LUIS ANTONIO
61983	TELEFONO PANASONIC ANALOGO PLACA 26931	134,722	134,722	Equipos de Comunicación	R	GESTION GENERAL	19286437	MUÑOZ PULIDO HUGO IGNACIO
62085	TELEFONO PANASONIC ANALOGO, PLACA 48595	55,680	55,680	Equipos de Comunicación	R	GESTION GENERAL	51952859	RONCANCIO GIRALDO CAROLINA
62781	TELEFONO PANASONIC	65,000	65,000	Equipos de Comunicación	R	GESTION GENERAL	84092933	ROMERO OVALLE LUIS GABRIEL
62698	MESA AUXILIAR PLACA 8606	224,104	224,104	Muebles y Enseres	R	GESTION GENERAL	11154946	PT. PAYARES YAÑEZ FERNANDO
63527	TELEFONO PANASONIC	129,880	129,880	Equipos de Comunicación	R	GESTION GENERAL	900457461	MINISTERIO DE JUSTICIA Y DEL DERECHO
63526	TELEFONOS PLACA 11111	129,880	129,880	Equipos de Comunicación	R	GESTION GENERAL	1032388589	CHAVES LUNA ERIKA TATIANA
60614	TELEFONO ALCATEL PLACA 23463	29,165	29,165	Equipos de Comunicación	R	GESTION GENERAL	12994632	UNIGARRO PAZ CARLOS ALBERTO
63520	TELEFONOS PLACA 11087	519,521	519,521	Equipos de Comunicación	R	GESTION GENERAL	51760729	GALLEGO SALAS NOHORA ROCIO
63519	TELEFONOS PANASONIC PLACA 11567	119,427	119,427	Equipos de Comunicación	R	GESTION GENERAL	13823216	ACOSTA TARAZONA SEVERO
63518	TELEFONOS PLACA 23515	29,064	29,064	Equipos de Comunicación	R	GESTION GENERAL	33375329	DÍAZ ULLOA CLAUDIA MILENA
63497	TELEFONO NEC PLACA 23606	54,127	54,127	Equipos de Comunicación	R	GESTION GENERAL	17650924	ALONSO GUZMAN JESUS ARCANGEL
60606	TELEFONO NEC PLACA 23434	54,127	54,127	Equipos de Comunicación	R	GESTION GENERAL	37843423	GONZALEZ MILLARES TANIA
63451	TELEFONOS PLACA 12506	91,937	91,937	Equipos de Comunicación	R	GESTION GENERAL	19251437	SALGADO GARCIA JORGE ALBERTO
60617	TELEFONO PANASONIC PLACA 12475 SERIAL OGBAA440237	95,930	95,930	Equipos de Comunicación	R	GESTION GENERAL	85164473	VILLARRUEL LIDUEÑA LUIS ALBERTO
60594	TECLADO DELL SK 8115 OPTIPLEX 360 PLACA 47270 SERIAL - CNODJ415716167AD01R8	119,190	119,190	Equipos de Computación	R	GESTION GENERAL	1045673041	MERLANO JESUS
62735	PAPELERAS DE SOBREMESA O ESCRITORIO, PLACA 21628	8,218	8,218	Muebles y Enseres	R	GESTION GENERAL	11154946	PT. PAYARES YAÑEZ FERNANDO
62733	PAPELERAS DE SOBREMESA O ESCRITORIO, PLACA 4287	13,934	13,934	Muebles y Enseres	R	GESTION GENERAL	51556597	GUERRERO GUERRERO ROSALBA
62730	PAPELERAS DE SOBREMESA O ESCRITORIO, PLACA 4334	1,230	1,230	Muebles y Enseres	R	GESTION GENERAL	39536090	FONSECA OYUELA ANA BELEN
62923	TELEFONOS NEC DTR-1HM-1 PLACA 47636	165,000	165,000	Equipos de Comunicación	R	GESTION GENERAL	1015997625	VALENCIA MILKE JUAN CAMILO
62920	TELEFONOS NEC DTR-1HM-1 PLACA 47549	165,000	165,000	Equipos de Comunicación	R	GESTION GENERAL	19251437	SALGADO GARCIA JORGE ALBERTO
62919	TELEFONO NEC DTR-1HM-1 PLACA 47548	165,000	165,000	Equipos de Comunicación	R	GESTION GENERAL	52379536	VILLALBA REGUILLO MARIANA
62873	TELEVISOR SAMSUNG LCD 50", PLACA 47515	9,237,420	6,912,669	Equipos de Comunicación	R	GESTION GENERAL	19419246	GOMEZ TRUJILLO ALVARO DE FATIMA
62872	TELEVISOR LCD 50", PLACA 47565	9,237,420	6,904,971	Equipos de Comunicación	R	GESTION GENERAL	900457461	MINISTERIO DE JUSTICIA Y DEL DERECHO
62871	TELEVISOR SAMSUNG LCD 50", PLACA 47516	9,237,420	6,912,669	Equipos de Comunicación	R	GESTION GENERAL	900457461	MINISTERIO DE JUSTICIA Y DEL DERECHO
62942	ANTENA ENLACE MICROONDAS CAN PLACA 47579	37,629,212	28,127,836	Equipos de Comunicación	R	GESTION GENERAL	900457461	MINISTERIO DE JUSTICIA Y DEL DERECHO
62941	OPERADOR SALA PLACA 47580	614,800	614,800	Equipos de Comunicación	R	GESTION GENERAL	900457461	MINISTERIO DE JUSTICIA Y DEL DERECHO
62938	TABLERO INTELIGENTE PLACA 47578	8,627,113	6,448,767	Equipos de Comunicación	R	GESTION GENERAL	900457461	MINISTERIO DE JUSTICIA Y DEL DERECHO
62924	TELEFONO NEC DTR-1HM-1 PLACA 47518	165,000	165,000	Equipos de Comunicación	R	GESTION GENERAL	52851903	BUITRAGO PAREDES PAOLA CRISTINA

62917	SOFA EN CUERO CAFE	846,997	846,997	Muebles y Enseres	R	GESTION GENERAL	79294310	LOPEZ AMANTE HERMAN ANTONIO
62915	SOFA EN CUERO CAFE	1,976,327	1,138,035	Muebles y Enseres	R	GESTION GENERAL	79294310	LOPEZ AMANTE HERMAN ANTONIO
62914	SILLAS ERGONOMICAS SIES PLACA 47524	1,847,216	1,382,334	Muebles y Enseres	R	GESTION GENERAL	19251437	SALGADO GARCIA JORGE ALBERTO
62911	SILLAS VISITANTES PLACA 47637	642,443	642,443	Muebles y Enseres	R	GESTION GENERAL	51952859	RONCANCIO GIRALDO CAROLINA
62908	SILLAS ERGONOMICAS PLACA 47639	2,527,770	1,886,699	Muebles y Enseres	R	GESTION GENERAL	3109333	RAMIREZ ALGECIRA URIEL
63298	SILLAS OPERATIVAS PLACA 47608	184,440	184,440	Muebles y Enseres	R	GESTION GENERAL	1014258288	BUITRAGO DIAZ DANNA STEPHANIA
63283	SILLAS OPERATIVAS, PLACA 47592	184,440	184,440	Muebles y Enseres	R	GESTION GENERAL	36995987	PAREDES ROSERO MARTHA DEL CARMEN
62883	SILLA ERGONOMICA, PLACA 47554	2,722,214	2,034,854	Muebles y Enseres	R	GESTION GENERAL	93089209	VELEZ RAMIREZ CARLOS EDUARDO
62693	NEVERA DE COMEDOR COCINA O DESPENSA, PLACA 17366	300,000	300,000	Maquinaria y Equipo de Restaurante y Cafeteria	R	GESTION GENERAL	39542258	TRIVIÑO CRUZ LUZ YANIRE
63471	SCANNER XEROX 272 PLACA 45796	3,909,200	3,909,200	Equipos de Computación	R	GESTION GENERAL	79249075	RAMIREZ ROJAS CARLOS ALBERTO
60587	PARAGUEROS 22070	1,650	1,650	Muebles y Enseres	R	GESTION GENERAL	3017476	GUAUTA RINCON LIBARDO
62755	ARCHIVADOR 4 GAVETAS EN MADERA PLACA 3641	199,923	199,923	Muebles y Enseres	R	GESTION GENERAL	41773860	LOPEZ CORTES ANA CECILIA
62715	HORNO MICROONDAS, PLACA 24046	200,000	200,000	Maquinaria y Equipo de Restaurante y Cafeteria	R	GESTION GENERAL	1136888167	MARTINEZ GUANA PAMELA
62718	TELEFONOS DIGITAL NEC DTR-16D CON PANTALLA Y 16 BOTONES	394,400	394,400	Equipos de Comunicación	R	GESTION GENERAL	900457461	MINISTERIO DE JUSTICIA Y DEL DERECHO
63513	MOTOR DE PAN AND TILT PLACA 19810	2,750,663	2,750,663	Equipos y Maquinas de Oficina	R	GESTION GENERAL	900457461	MINISTERIO DE JUSTICIA Y DEL DERECHO
63502	TELEFONO DIGITAL NEC DTR-8D CON PANTALLA Y 8 BOTONES PLACA 47789	342,200	342,200	Equipos de Comunicación	R	GESTION GENERAL	1032359779	ROJAS HECTOR
63500	TELEFONOS SENCILLO MARCA PANASONIC KXTS 500 PLACA 47377	55,680	55,680	Equipos de Comunicación	R	GESTION GENERAL	18496416	QUINCHIA VALENCIA ADRIAN
60595	TELEFONO NEC DIGITAL 8D, PLACA 50104	418,412	418,412	Equipos de Comunicación	R	GESTION GENERAL	60447761	ZAMBRANO PARRA DIANA CAROLINA
63499	TELEFONO NEC ANALOGO PLACA 43256	146,160	146,160	Equipos de Comunicación	R	GESTION GENERAL	79431342	SANNIN POMBO JORGE ANTONIO
62198	TELEFONO NEC ANALOGO PLACA 43251	146,160	146,160	Equipos de Comunicación	R	GESTION GENERAL	33367694	GAONA CIFUENTES NATALIA
63563	TECLADO HP PLACA 46159	126,000	126,000	Equipos de Computación	R	GESTION GENERAL	51760729	GALLEGO SALAS NOHORA ROCIO
60621	SILLAS TIPO OPERATIVA SIN BRAZOS TAPIZADAS EN PAÑO PLACA 46202	210,888	210,888	Muebles y Enseres	R	GESTION GENERAL	52055352	REMOLINA BOITA DIANA ALEXANDRA
60618	SILLAS FIJA SIN BRAZOS	5,520	5,520	Muebles y Enseres	R	GESTION GENERAL	79649282	CAMACHO ESGUERRA LUIS ANTONIO
60605	SILLA FIJA	942	942	Muebles y Enseres	R	GESTION GENERAL	51585523	BOBADILLA POVEDA LUZ STELLA
63414	SILLAS GIRATORIAS PLACA 22608	197,777	197,777	Muebles y Enseres	R	GESTION GENERAL	52018446	TORRES RIOS SANDRA PATRICIA
63537	PAPELERAS DE SOBREMESA O ESCRITORIO PLCAS 21660	12,768	12,768	Muebles y Enseres	R	GESTION GENERAL	1057185762	RATIVA MEDINA PAULA YISEL
60584	PAPELERAS DE SOBREMESA O ESCRITORIO 21657	12,768	12,768	Muebles y Enseres	R	GESTION GENERAL	12134327	VARGAS DIAZ RAMIRO
60583	PAPELERAS DE SOBREMESA O ESCRITORIO PLACAS 21656	12,768	12,768	Muebles y Enseres	R	GESTION GENERAL	12134327	VARGAS DIAZ RAMIRO
63547	PAPELERAS DE SOBREMESA O ESCRITORIO PLACAS 21558	13,452	13,452	Muebles y Enseres	R	GESTION GENERAL	52537400	TORRES CASTRO LINDA MILENA

63545	PAPELERAS DE SOBREMESA O ESCRITORIO PLACA 21567	550	550	Muebles y Enseres	R	GESTION GENERAL	52763878	GARZON GORDILLO SHIRLEY ELIZABETH
63543	PAPELERAS DE SOBREMESA O ESCRITORIO PLACA 15743	22,743	22,743	Muebles y Enseres	R	GESTION GENERAL	52018446	TORRES RIOS SANDRA PATRICIA
63539	PAPELERAS DE SOBREMESA O ESCRITORIO PLACA 22956	2,657	2,657	Muebles y Enseres	R	GESTION GENERAL	41561405	HERRERA AMINTA RONCANCIO GIRALDO CAROLINA
63455	CUADRO DECORATIVO PLACA 20027	45,000	45,000	Muebles y Enseres	R	GESTION GENERAL	51952859	CUESTA SIMANCA ARLEYS
63454	CUADRO DECORATIVO PLACA 20023	45,000	45,000	Muebles y Enseres	R	GESTION GENERAL	79904796	SIERRA ARIZA MARIA NOHORA
60337	DESCANSA PIES EN MADERA. PLACA No. 49189.	52,200	52,200	Muebles y Enseres	R	GESTION GENERAL	51659501	NOHORA
60418	CAMARA DE VIDEO SONY DCR-HC46. PLACA No. 42947. SERIE No. 710615	1,635,600	1,614,246	Equipos de Comunicación	R	GESTION GENERAL	79316695	VARGAS OVALLE PEDRO NEL
60420	CAMARA FOTOGRAFICA SONY S750. SERIE No. 5141666F, MEMORIA. 213228-0061. PLACA No. 46888	650,000	650,000	Equipos y Maquinas de Oficina	R	GESTION GENERAL	79316695	VARGAS OVALLE PEDRO NEL CRISPIN AMOROCHO GLORIA
60507	SILLA GIRATORIA ERGONOMICA REF: 005. PLACA No. 46714	333,204	333,204	Muebles y Enseres	R	GESTION GENERAL	53905545	PATRICIA MINISTERIO DE JUSTICIA Y DEL DERECHO
60526	TELEFONO	41,040	41,040	Equipos de Comunicación	R	GESTION GENERAL	900457461	BADILLO DE LA HOZ JOHANNA
60469	PAPELERAS DE SOBREMESA O ESCRITORIO. PLACA No. 21730	12,768	12,768	Muebles y Enseres	R	GESTION GENERAL	22668080	CALDERÓN PACHECO MANUEL ANTONIO
60378	UNIDAD CENTRAL DE PROCESO OPTIPLEX 360 PLACA 50063 SERIE No. 41BXXH1	2,959,740	2,959,740	Equipos de Computación	R	GESTION GENERAL	79753426	COBOS ABRIL JOSE GUILLERMO
60336	TELEFONOS DIGITAL CON PANTALLA Y 16 BOTONES PLACA No. 47833 SERIE No. 28400071A	394,400	394,400	Equipos de Comunicación	R	GESTION GENERAL	5935737	MENDEZ FERNANDEZ LIZBETH
60333	TELEFONO DIGITAL NEC DTR-8D. PLACA No. 43208	477,630	477,630	Equipos de Comunicación	R	GESTION GENERAL	52167918	BAUTISTA MUÑOZ CLAUDIA
60482	TELEFONO PANASONIC ANALOGO	55,680	55,680	Equipos de Comunicación	R	GESTION GENERAL	51826918	VARGAS OVALLE PEDRO NEL BRINEZ GOMEZ CARMEN GLORIA
60417	TELEFONO PANASONIC ANALOGO. PLACA No. 26930. SERIE No. SE00152005	134,722	134,722	Equipos de Comunicación	R	GESTION GENERAL	79316695	MONROY VELASCO ALBERTO MINISTERIO DE JUSTICIA Y DEL DERECHO
60196	TELEFONO DIGITAL NEC DTR-8D. PLACA No. 31438	488,244	488,244	Equipos de Comunicación	R	GESTION GENERAL	51776071	PALACIO CEPEDA MARISOL HERNANDEZ LAGUADO JOSE DE LA CRUZ
60189	TELEFONO PANASONIC ANALOGO. PLACA No. 31435	93,380	93,380	Equipos de Comunicación	R	GESTION GENERAL	13258078	SANNIN POMBO JORGE ANTONIO
60188	TELEFONO ANALOGO NEC PLACA No. 31432	93,380	93,380	Equipos de Comunicación	R	GESTION GENERAL	900457461	AVILA CLAUDIA IDALY RUBIANO GROOT ARIAS MANUELA
60187	TELEFONO PANASONIC ANALOGO. PLACA No. 31431	93,380	93,380	Equipos de Comunicación	R	GESTION GENERAL	31838623	SIERRA ARIZA MARIA NOHORA
60186	TELEFONO NEC ANALOGO PLACA No. 31429	93,380	93,380	Equipos de Comunicación	R	GESTION GENERAL	13458358	GARCIA HERNANDEZ FREDY ANDRES
60185	TELEFONO PANASONIC ANALOGO. PLACA No. 31428	93,380	93,380	Equipos de Comunicación	R	GESTION GENERAL	79431342	MONROY VELASCO ALBERTO
60174	TELEFAX PANASONIC KXFT 937 PLACA No. 42939 SERIE No. 6JAWA017323.	531,280	531,280	Equipos de Comunicación	R	GESTION GENERAL	1049607838	SANNIN POMBO JORGE ANTONIO
60175	TECLADO HEWLET PACKARD. PLACA No. 42492. SERIE No. B93CBACPTDE3D. MOUSE.	111,151	111,151	Equipos de Computación	R	GESTION GENERAL	1020777805	ROJAS BAQUERO ROSA STELLA
60138	MONITOR HEWLET PACKARD. PLACA No. 42469. SERIE	592,808	592,808	Equipos de Computación	R	GESTION GENERAL	51659501	SALGADO GARCIA JORGE ALBERTO
60133	MESA AUXILIAR PARA IMPRESORA Y SCANNER. PLACA No. 31411	487,200	487,200	Muebles y Enseres	R	GESTION GENERAL	80114965	TORRES ROMERO WILSON
60214	SOFTWARE SIIGO MODULO DE DOCUMENTOS PLACA No. 46107	2,403,067	2,403,067	Software	R	GESTION GENERAL	13258078	
60228	CAMARA DE VIDEO SONY DCR-HC46. PLACA No. 42946. SERIE No. 710465 SONY CYBER SHOT DCS-S750	1,635,600	1,614,246	Equipos de Comunicación	R	GESTION GENERAL	79431342	
60170	ROPEROS (PERCHAS) METALICOS. PLACA No. 31412	92,800	92,800	Muebles y Enseres	R	GESTION GENERAL	20441282	
60156	PAPELERAS PARA ESCRITORIO PLACA No. 31405.	20,880	20,880	Muebles y Enseres	R	GESTION GENERAL	19251437	
60167	PAPELERAS PARA PISO EN LAMINA COLD ROLLED. PLACA No. 31403	20,880	20,880	Muebles y Enseres	R	GESTION GENERAL	79298250	

60166	PAPELERAS DE ESCRITORIO EN METAL. PLACA No. 31399	20,880	20,880	Muebles y Enseres	R	GESTION GENERAL	1075655824	ROJAS CASTILLO MARCELO FERNANDO
60155	PAPELERAS PARA PISO METALICAS TROQUELADAS. PLACA No. 31395	34,800	34,800	Muebles y Enseres	R	GESTION GENERAL	19251437	SALGADO GARCIA JORGE ALBERTO
60154	PAPELERAS PARA PISO METALICAS TROQUELADAS. PLACA No. 31394	34,800	34,800	Muebles y Enseres	R	GESTION GENERAL	52171928	ORELLANA TOVAR ELIANA MARIA
60153	PAPELERAS PARA PISO METALICAS TROQUELADAS. PLACA No. 31385	34,800	34,800	Muebles y Enseres	R	GESTION GENERAL	19251437	SALGADO GARCIA JORGE ALBERTO
60172	SOFTWARE SIIGO CONTABILIDAD - PRESUPUESTO - ADMINISTRACION. PLACA No. 42644	4,064,700	4,064,700	Software	R	GESTION GENERAL	13258078	MONROY VELASCO ALBERTO
60168	ROPEROS (PERCHAS) METALICOS. PLACA No. 31413	92,800	92,800	Muebles y Enseres	R	GESTION GENERAL	1075655824	ROJAS CASTILLO MARCELO FERNANDO
60163	PAPELERAS DE ESCRITORIO	20,880	20,880	Muebles y Enseres	R	GESTION GENERAL	94456251	OSPINA MAURICIO ERNESTO
60162	PAPELERAS DE ESCRITORIO METALICA. PLACA No. 31404	20,880	20,880	Muebles y Enseres	R	GESTION GENERAL	1075655824	ROJAS CASTILLO MARCELO FERNANDO
60161	PAPELERAS PARA PISO EN LAMINA COLD ROLLED. PLACA No. 31402	20,880	20,880	Muebles y Enseres	R	GESTION GENERAL	19251437	SALGADO GARCIA JORGE ALBERTO
60159	PAPELERAS PARA PISO EN LAMINA COLD ROLLED. PLACA No. 31400	20,880	20,880	Muebles y Enseres	R	GESTION GENERAL	80150800	PEDROZO FRANCISCO JAVIER
60152	PAPELERAS PARA PISO METALICAS TROQUELADAS. PLACA No. 31396	34,800	34,800	Muebles y Enseres	R	GESTION GENERAL	79431342	SANNIN POMBO JORGE ANTONIO
60151	PAPELERAS PARA PISO METALICAS TROQUELADAS. PLACA No. 31393	34,800	34,800	Muebles y Enseres	R	GESTION GENERAL	53905545	CRISPIN AMOROCHO GLORIA PATRICIA
60150	PAPELERAS PARA PISO METALICAS TROQUELADAS. PLACA No. 31391	34,800	34,800	Muebles y Enseres	R	GESTION GENERAL	1075655824	ROJAS CASTILLO MARCELO FERNANDO
60149	PAPELERAS PARA PISO METALICAS TROQUELADAS. PLACA No. 31390	34,800	34,800	Muebles y Enseres	R	GESTION GENERAL	51876005	BAYONA PARGA CAROLINA
60148	PAPELERAS PARA PISO METALICAS TROQUELADAS. PLACA No. 31388	34,800	34,800	Muebles y Enseres	R	GESTION GENERAL	35420465	RODRIGUEZ ROJAS DIANA DEL PILAR
60147	PAPELERAS PARA PISO METALICAS TROQUELADAS. PLACA No. 31387	34,800	34,800	Muebles y Enseres	R	GESTION GENERAL	19251437	SALGADO GARCIA JORGE ALBERTO
60146	PAPELERAS PARA PISO METALICAS TROQUELADAS. PLACA No. 31386	34,800	34,800	Muebles y Enseres	R	GESTION GENERAL	79431342	SANNIN POMBO JORGE ANTONIO
60205	UNIDAD CENTRAL HEWLET PACKARD. PLACA No. 42431. SERIE No. MXJ6351XT	3,001,089	3,001,089	Equipos de Computación	R	GESTION GENERAL	52018446	TORRES RIOS SANDRA PATRICIA
60195	TELEFONO DIGITAL NEC DTR-8D. PLACA No. 31437	488,244	488,244	Equipos de Comunicación	R	GESTION GENERAL	79789459	PINEDA CASTRO CESAR LEONARDO
60194	TELEFONO PANASONIC ANALOGO. PLACA No. 31436. (SALA DE JUNTAS)	93,380	93,380	Equipos de Comunicación	R	GESTION GENERAL	65763535	DURAN GONZALEZ CLAUDIA MILENA
60193	TELEFONO PANASONIC ANALOGO. PLACA No. 31434 (PUESTO No. 2)	93,380	93,380	Equipos de Comunicación	R	GESTION GENERAL	51741990	CAICEDO MALDONADO ANA ISABEL
60192	TELEFONO NEC. PLACA No. 31433.	93,380	93,380	Equipos de Comunicación	R	GESTION GENERAL	19251437	SALGADO GARCIA JORGE ALBERTO
60191	TELEFONO PANASONIC ANALOGO. PLACA No. 31430.	93,380	93,380	Equipos de Comunicación	R	GESTION GENERAL	39536090	FONSECA OYUELA ANA BELEN
60190	TELEFONO NEC ANALOGO. PLACA No. 31427.	93,380	93,380	Equipos de Comunicación	R	GESTION GENERAL	34551381	TRUJILLO RIVERA NOHORA ALIDA
60182	TECLADO HP SERIE No. BAUDU0JVZBIKZ	111,151	111,151	Equipos de Computación	R	GESTION GENERAL	33375329	DIAZ ULLOA CLAUDIA MILENA
60171	ROPEROS (PERCHAS) METALICOS. PLACA No. 31414	92,800	92,800	Muebles y Enseres	R	GESTION GENERAL	19251437	SALGADO GARCIA JORGE ALBERTO
60129	ARCHIVADORES METALICOS TRIPLE DE 90 CMS. PLACA No. 31417	696,000	696,000	Muebles y Enseres	R	GESTION GENERAL	2977497	CHIBUQUE RUIZ GERMAN ENRIQUE
63833	IMPRESORA TICKETS TMU590 SERIE: J9TF003922	1,885,526	1,821,628	Equipos de Computación	R	GESTION GENERAL	52018446	TORRES RIOS SANDRA PATRICIA
63828	IMPRESORA TICKETS TMU590 SERIE: J9TF003932	1,885,526	1,824,771	Equipos de Computación	R	GESTION GENERAL	52018446	TORRES RIOS SANDRA PATRICIA
63826	IMPRESORA TICKETS TMU590 SERIE: J9TF003933	1,885,526	1,824,771	Equipos de Computación	R	GESTION GENERAL	52018446	TORRES RIOS SANDRA PATRICIA

63824	IMPRESORA TICKETS TMU590SERIE: J9TF003926	1,885,526	1,824,771	Equipos de Computación	R	GESTION GENERAL	52018446	TORRES RIOS SANDRA PATRICIA
63619	TELEVISOR LCD 47" FHD SERIAL: 111RMPG1Z808	2,923,200	1,448,608	Equipos de Computación	R	GESTION GENERAL	51585523	BOBADILLA POVEDA LUZ STELLA
63618	TELEVISOR LCD 47" FHD SERIAL: 111RMBW1Z805	2,923,200	1,448,608	Equipos de Computación	R	GESTION GENERAL	79904796	CUESTA SIMANCA ARLEYS RONCANCIO GIRALDO CAROLINA
63617	TELEVISOR LCD 47" FHD SERIAL: 111RMQK1Z836	2,923,200	1,448,608	Equipos de Computación	R	GESTION GENERAL	51952859	
63616	TELEVISOR LCD 47" FHD SERIAL: 111RMVB1Z807	2,923,200	1,448,608	Equipos de Computación	R	GESTION GENERAL	80425501	MEDINA RAMIREZ CARLOS RODRIGUEZ ROJAS DIANA DEL PILAR
63876	SCANNER KODAK MODELO I1220 DUPEX	2,557,800	2,437,015	Equipos de Computación	R	GESTION GENERAL	35420465	
63854	SCANNER KODAK MODELO I1220 DUPEX SERIE:4658-8442	2,557,800	2,471,119	Equipos de Computación	R	GESTION GENERAL	1032388589	CHAVES LUNA ERIKA TATIANA
63853	SCANNER KODAK MODELO I1220 DUPLEX: SERIE:4659-2080	2,557,800	2,471,119	Equipos de Computación	R	GESTION GENERAL	53069524	ROJAS FORERO JEIMMY MELISSA
63849	SCANNER KODAK MODELO I1220 DUPLEX:SERIE4659-2073	2,557,800	2,471,119	Equipos de Computación	R	GESTION GENERAL	35489355	ALFONSO PINZON ROSA AMALIA
63846	SCANNER KODAK MODELO I1220 DUPLEX SERIE: 4659-2081	2,557,800	2,471,119	Equipos de Computación	R	GESTION GENERAL	1026254187	PARDO PERILLA YULI MARCELA
63845	SCANNER KODAK MODELO I1220 DUPLEX SERIE: 4659-2069	2,557,800	2,471,119	Equipos de Computación	R	GESTION GENERAL	39556103	ESCOBAR URREGO CECILIA
63843	SCANNER KODAK MODELO I1220 DUPEX SERIE:4659-2061	2,557,800	2,471,119	Equipos de Computación	R	GESTION GENERAL	1071579597	ESNEIDER MONTAÑA YENFFER
63842	SCANNER KODAK MODELO I1220 DUPLEX SERIE: 4659-2037	2,557,800	2,471,119	Equipos de Computación	R	GESTION GENERAL	41650481	TRUJILLO PINEDA GIOMAR
63841	SCANNER KODAK MODELO I1220 DUPLEX SERIE: 4659-1996	2,557,800	2,471,119	Equipos de Computación	R	GESTION GENERAL	51812460	SAENZ PARRA MYRIAM ANDREA
63840	SCANNER KODAK MODELO I1220 DUPLEX SERIE: 4659-2070	2,557,800	2,471,119	Equipos de Computación	R	GESTION GENERAL	52167918	MENDEZ FERNANDEZ LIZBETH
63838	SCANNER KODAK MODELO I1220 DUPLEX SERIE: 4658-8445	2,557,800	2,471,119	Equipos de Computación	R	GESTION GENERAL	80176914	CALDERON CUEVAS DELIO ALEXANDER
63837	SCANNER KODAK MODELO I1220 DUPLEX SERIE: 4659-2046	2,557,800	2,471,119	Equipos de Computación	R	GESTION GENERAL	52975798	CORTES LOZANO GERLY LORENA
63836	SCANNER KODAK MODELO I1220 DUPLEX SERIE: 4659-2072	2,557,800	2,471,119	Equipos de Computación	R	GESTION GENERAL	51821328	MOLINA BEJARANO LUZ MARY
64497	SCANNER DOCUMENTAL KODAK I1320 PLUS	9,290,475	7,576,899	Equipos de Computación	R	GESTION GENERAL	51550243	OSPINA VALDERRAMA MARIA INES
63835	SCANNER DOCUMENTAL KODAK I1320 PLUS SERIE: 44845465	9,290,475	8,975,632	Equipos de Computación	R	GESTION GENERAL	52018446	TORRES RIOS SANDRA PATRICIA
63827	SCANNER DOCUMENTAL KODAK I1320 PLUS SERIE: 44845524	9,290,475	8,991,116	Equipos de Computación	R	GESTION GENERAL	1010189487	MORENO PEREZ YULY MARCELA
63825	SCANNER DOCUMENTAL KODAK I1320 PLUS SERIE: 44845496	9,290,475	8,991,116	Equipos de Computación	R	GESTION GENERAL	51826918	BAUTISTA MUÑOZ CLAUDIA
63823	SCANNER DOCUMENTAL KODAK I1320 PLUS SERIE: 44845503	9,290,475	8,991,116	Equipos de Computación	R	GESTION GENERAL	52018446	TORRES RIOS SANDRA PATRICIA
63834	IMPRESORA TICKETS TMU590 SERIE: J9TF003921	1,885,526	1,821,628	Equipos de Computación	R	GESTION GENERAL	7181832	MERCHAN RACHE VICTOR DAMIAN
64258	IMPRESORA HP LASER JET 4250N PLACA 31349	7,936,074	7,936,074	Equipos de Computación	R	GESTION GENERAL	19251437	SALGADO GARCIA JORGE ALBERTO
64261	MESA AUXILIAR EN MADERA COLOR VINOTINTO, PLACA 8599	14,638	14,638	Muebles y Enseres	R	GESTION GENERAL	51952859	RONCANCIO GIRALDO CAROLINA
64263	MONITOR FLAT PANEL 17" PLACA 47232	635,680	635,680	Equipos de Computación	R	GESTION GENERAL	79249075	RAMIREZ ROJAS CARLOS ALBERTO
64264	PAPELERAS DE SOBREMESA O ESCRITORIO PLACA 21594	13,452	13,452	Muebles y Enseres	R	GESTION GENERAL	51952859	RONCANCIO GIRALDO CAROLINA
64294	PAPELERAS DE SOBREMESA O ESCRITORIO PLACA 21672	14,250	14,250	Muebles y Enseres	R	GESTION GENERAL	51952859	RONCANCIO GIRALDO CAROLINA
63465	MONITOR HP LCD PLACA 46158	672,000	672,000	Equipos de Computación	R	GESTION GENERAL	51760729	GALLEGO SALAS NOHORA ROCIO

63015	BASCULA PLACA 23189	907,343	907,343	Equipos y Maquinas de Oficina	R	GESTION GENERAL	52018446	TORRES RIOS SANDRA PATRICIA
63152	MESA SUPERFICIE 1.50 X 0.90 MT. X 0.60	45,966	45,966	Muebles y Enseres	R	GESTION GENERAL	51585523	BOBADILLA POVEDA LUZ STELLA
60620	PAPELERAS PARA PISO METALICAS TROQUELADAS PLACAS 31389	34,800	34,800	Muebles y Enseres	R	GESTION GENERAL	13258078	MONROY VELASCO ALBERTO
63144	TELEFONO NEC DTR 8 DIGITAL PLACA 23622	366,515	366,515	Equipos de Comunicación	R	GESTION GENERAL	24176559	MOLANO ORTIZ NOHORA YANETH
63142	TELEFONO DIGITAL NEC	248,661	248,661	Equipos de Comunicación	R	GESTION GENERAL	900457461	MINISTERIO DE JUSTICIA Y DEL DERECHO
63141	TELEFONO ANALOGO PLACA 23562	29,165	29,165	Equipos de Comunicación	R	GESTION GENERAL	72200297	KLEEFLED CUARTAS DAVID FELIPE
63140	TELEFONO ANALOGO NEC PLACA 23492	29,165	29,165	Equipos de Comunicación	R	GESTION GENERAL	51821328	MOLINA BEJARANO LUZ MARY
63139	TELEFONO NEC PLACA 23454	29,165	29,165	Equipos de Comunicación	R	GESTION GENERAL	51645204	URREGO PINZON MYRIAM
63138	TELEFONO ANALOGO ITT ALCATEL	29,165	29,165	Equipos de Comunicación	R	GESTION GENERAL	900457461	MINISTERIO DE JUSTICIA Y DEL DERECHO
63136	TELEFONOS PLACA 11648	114,364	114,364	Equipos de Comunicación	R	GESTION GENERAL	80137284	MUÑOZ URIEL ANDRES
63134	TELEFONO	120,526	120,526	Equipos de Comunicación	R	GESTION GENERAL	900457461	MINISTERIO DE JUSTICIA Y DEL DERECHO
63133	TELEFONO ANALOGO PANASONIC	129,880	129,880	Equipos de Comunicación	R	GESTION GENERAL	900457461	MINISTERIO DE JUSTICIA Y DEL DERECHO
63132	TELEFONOS, PLACA 11091	129,880	129,880	Equipos de Comunicación	R	GESTION GENERAL	1110448911	RIVERA GOMEZ MAIRA CLARENA
63131	TELEFONO PLACA 11590	120,812	120,812	Equipos de Comunicación	R	GESTION GENERAL	31838623	PALACIO CEPEDA MARISOL
62476	TELEFAX PAPEL TERMICO CONTESTADOR DIGITAL CID CORTADOR PANASONIC, PLACA 47462	453,560	453,560	Equipos de Comunicación	R	GESTION GENERAL	79753426	CALDERÓN PACHECO MANUEL ANTONIO
62986	SILLA GIRATORIA ERGONOMICA REF: 005, PLACA 46721	333,204	333,204	Muebles y Enseres	R	GESTION GENERAL	39556103	ESCOBAR URREGO CECILIA
62947	CUADRO DECORATIVO PLACAS 20044	45,000	45,000	Muebles y Enseres	R	GESTION GENERAL	51952859	RONCANCIO GIRALDO CAROLINA
63105	SILLAS GIRATORIAS, PLACA 22757	197,777	197,777	Muebles y Enseres	R	GESTION GENERAL	36995987	PEREDES ROSERO MARTHA DEL CARMEN
63007	TELEFONO NEC DIGITAL PLACA 49993 SERIAL 00456670	66,700	66,700	Equipos de Comunicación	R	GESTION GENERAL	79753426	CALDERÓN PACHECO MANUEL ANTONIO
63006	TELEFONO NEC ANALOGO	66,700	66,700	Equipos de Comunicación	R	GESTION GENERAL	52171928	ORELLANA TOVAR ELIANA MARIA
63004	TELEFONO NEC ANALOGOS, PLACA 49990 SERIAL 00455550	66,700	66,700	Equipos de Comunicación	R	GESTION GENERAL	19251437	SALGADO GARCIA JORGE ALBERTO
63003	TELEFONO NEC ANALOGOS, PLACA 49989 SERIAL 00456672	66,700	66,700	Equipos de Comunicación	R	GESTION GENERAL	41773860	LOPEZ CORTES ANA CECILIA
63002	TELEFONO ANALOGO NEC DTR-1HB PLACA 49170	66,700	66,700	Equipos de Comunicación	R	GESTION GENERAL	5935737	COBOS ABRIL JOSE GUILLERMO
63001	TELEFONOS SENCILLO MARCA PANASONIC KXTS 500, PLACA 47398	55,680	55,680	Equipos de Comunicación	R	GESTION GENERAL	1015415134	LOZANO NICOLAS SANTIAGO
63000	TELEFONOS SENCILLO MARCA PANASONIC KXTS 500, PLACA 47765	55,680	55,680	Equipos de Comunicación	R	GESTION GENERAL	1121823849	FLOREZ MURCIA JAIME ANDRES
62999	TELEFONO NEC DIGITAL 8D, PLACA 43212	477,630	477,630	Equipos de Comunicación	R	GESTION GENERAL	79772362	TOVAR OSPINA IVAN AUGUSTO
63149	TELEFONO PANASONIC ANALOGO, PLACA 43247	146,160	146,160	Equipos de Comunicación	R	GESTION GENERAL	80280156	ORDOÑEZ MAURICIO
62997	TELEFONO PANASONIC ANALOGO, PLACA 26914	134,722	134,722	Equipos de Comunicación	R	GESTION GENERAL	51760729	GALLEGO SALAS NOHORA ROCIO
63146	TELEFONO PLACA 12483	163,339	163,339	Equipos de Comunicación	R	GESTION GENERAL	79266569	DIAZ CELY RAFAEL ENRIQUE
63145	TELEFONOS, PLACA 23444	41,395	41,395	Equipos de Comunicación	R	GESTION GENERAL	4228597	CASTILLO LUIS ADOLFO

63058	MESA PARA TELEFONO, PLACA 9147	73,605	73,605	Muebles y Enseres	R	GESTION GENERAL	53905545	CRISPIN AMOROCHO GLORIA PATRICIA
62953	IMPRESORA LASER JET HP P4015X PLACA 47300	5,860,320	5,860,320	Equipos de Computación	R	GESTION GENERAL	12134327	VARGAS DIAZ RAMIRO
62949	CUADRO DECORATIVO PLACA 20040	45,000	45,000	Muebles y Enseres	R	GESTION GENERAL	31838623	PALACIO CEPEDA MARISOL
62948	CUADRO DECORATIVO PLACA 20029	45,000	45,000	Muebles y Enseres	R	GESTION GENERAL	79294310	LOPEZ AMANTE HERMAN ANTONIO
63106	SILLAS GIRATORIAS, PLACA 22759	197,777	197,777	Muebles y Enseres	R	GESTION GENERAL	84101641	ACOSTA MAESTRE ROBERTO CARLOS
63069	PAPELERAS DE SOBREMESA O ESCRITORIO, PLACA 4343	27,150	27,150	Muebles y Enseres	R	GESTION GENERAL	79310585	CASTAÑEDA REY MAURICIO
63064	PAPELERAS DE SOBREMESA O ESCRITORIO, PLACA 21750	160	160	Muebles y Enseres	R	GESTION GENERAL	26331227	RODRIGUEZ MURILLO SANDY LEUDIVITH
62964	PAPELERAS DE SOBREMESA O ESCRITORIO, PLACA 21737	5,346	5,346	Muebles y Enseres	R	GESTION GENERAL	79266569	DIAZ CELY RAFAEL ENRIQUE
63046	ARCHIVADORES PLACA 20131	10,876	10,876	Muebles y Enseres	R	GESTION GENERAL	4228597	CASTILLO LUIS ADOLFO
63040	ARCHIVADORES PLACA 20136	229,989	229,989	Muebles y Enseres	R	GESTION GENERAL	3109333	RAMIREZ ALGECIRA URIEL
63037	ARCHIVADORES PLACA 20132	318,815	318,815	Muebles y Enseres	R	GESTION GENERAL	3109333	RAMIREZ ALGECIRA URIEL
60548	TELEFONO PANASONIC ANALOGO. PLACA No. 26901. SERIE No. SE00171760	134,722	134,722	Equipos de Comunicación	R	GESTION GENERAL	33375329	DIAZ ULLOA CLAUDIA MILENA
60506	TELEFONO NEC ANALOGO. PLACA No. 43240. SERIE No. SE00285558	146,160	146,160	Equipos de Comunicación	R	GESTION GENERAL	33375329	DIAZ ULLOA CLAUDIA MILENA
60492	TELEFONO NEC ANALOGO. PLACA No. 43249. SERIE No. SE00285289	146,160	146,160	Equipos de Comunicación	R	GESTION GENERAL	20677770	RAMOS CASTILLO CRISTINA ENEYDA
60375	TELEFONO NEC ANALOGO. PLACA No. 43266. SERIE No. SE00285275	146,160	146,160	Equipos de Comunicación	R	GESTION GENERAL	52096569	NUÑEZ ARIAS EMILSEN
60472	TELEFONO NEC ANALOGO. PLACA No. 43253. SERIE No. SE00285275	146,160	146,160	Equipos de Comunicación	R	GESTION GENERAL	4190507	DIAZ DIAZ RODOLFO DE JESUS
60374	TELEFONO NEC ANALOGO PLACA No. 43239. SERIE No. SE00285192	146,160	146,160	Equipos de Comunicación	R	GESTION GENERAL	79945291	MORALES ORTIZ ANGEL ANDRES
60404	TELEFONOS. PLACA No. 23524. SERIE No. 2LCDB11066	56,886	56,886	Equipos de Comunicación	R	GESTION GENERAL	80919184	MUÑOZ MURILLO EDWIN ARTURO
60331	TELEFONO	55,723	55,723	Equipos de Comunicación	R	GESTION GENERAL	900457461	MINISTERIO DE JUSTICIA Y DEL DERECHO
60509	TELEFONOS PLACA No. 23549	29,165	29,165	Equipos de Comunicación	R	GESTION GENERAL	51941791	ROJAS GARAVITO HILDA
60540	TELEFONO	29,165	29,165	Equipos de Comunicación	R	GESTION GENERAL	900457461	MINISTERIO DE JUSTICIA Y DEL DERECHO
60556	TELEFONO ITT	29,064	29,064	Equipos de Comunicación	R	GESTION GENERAL	900457461	MINISTERIO DE JUSTICIA Y DEL DERECHO
60464	TELEFONO NEC PLACA No. 23593	54,127	54,127	Equipos de Comunicación	R	GESTION GENERAL	33375329	DIAZ ULLOA CLAUDIA MILENA
60390	TELEFONO PLACA No. 23551	54,127	54,127	Equipos de Comunicación	R	GESTION GENERAL	80280156	ORDOÑEZ MAURICIO
60416	TELEFONO PLACA No. 23483	54,127	54,127	Equipos de Comunicación	R	GESTION GENERAL	1136884900	GUEVARA RESTREPO ESTEFANIA
60245	TELEFONO PLACA No. 23583.	58,653	58,653	Equipos de Comunicación	R	GESTION GENERAL	51857834	CEBALLOS BAHAMON CLAUDIA
60332	TELEFAX PANASONIC KXFT 937 SERIE No. 61AWA017338. PLACA No. 42940	531,280	531,280	Equipos de Comunicación	R	GESTION GENERAL	33375329	DIAZ ULLOA CLAUDIA MILENA
60380	TECLADO DELL OPTIPLEX 360 SERIE No. CN0DJ4157161689000UG. PLACA No. 50065	109,620	109,620	Equipos de Computación	R	GESTION GENERAL	79753426	CALDERÓN PACHECO MANUEL ANTONIO
60248	SILLAS TIPO OPERATIVA SIN BRAZOS TAPIZADAS EN PAÑO. PLACA No. 46209	210,888	210,888	Muebles y Enseres	R	GESTION GENERAL	52018446	TORRES RIOS SANDRA PATRICIA
60520	SILLAS GIRATORIAS. PLACA No. 22741	197,777	197,777	Muebles y Enseres	R	GESTION GENERAL	52334856	ZAMBRANO ARDILA YENNY MARITZA
60481	SILLAS GIRATORIAS. PLACA No. 22693	197,777	197,777	Muebles y Enseres	R	GESTION GENERAL	80425915	MENDEZ SANCHEZ ENRIQUE
60347	SILLAS FIJAS CON BRAZOS.	19,775	19,775	Muebles y Enseres	R	GESTION GENERAL	51585523	BOBADILLA POVEDA LUZ STELLA
60345	SILLAS FIJAS CON BRAZOS.	79,912	79,912	Muebles y Enseres	R	GESTION GENERAL	51585523	BOBADILLA POVEDA LUZ STELLA

60344	SILLAS FIJAS CON BRAZOS.	79,912	79,912	Muebles y Enseres	R	GESTION GENERAL	51585523	BOBADILLA POVEDA LUZ STELLA
60343	SILLAS FIJAS CON BRAZOS.	79,912	79,912	Muebles y Enseres	R	GESTION GENERAL	51585523	BOBADILLA POVEDA LUZ STELLA
60328	SILLAS FIJAS CON BRAZOS.	49,940	49,940	Muebles y Enseres	R	GESTION GENERAL	51585523	BOBADILLA POVEDA LUZ STELLA
60373	SCANNER HEWLETT PACKARD 8250C. PLACA No. 42949. SERIE No. SCN631TR203	2,569,400	2,569,400	Equipos de Computación	R	GESTION GENERAL	33375329	DIAZ ULLOA CLAUDIA MILENA
60239	ROPEROS (PERCHAS). PLACA No. 6714	242	242	Muebles y Enseres	R	GESTION GENERAL	52018446	TORRES RIOS SANDRA PATRICIA
60318	PARAGUERO PLACA No. 8930	81,141	81,141	Muebles y Enseres	R	GESTION GENERAL	53905545	CRISPIN AMOROCHO GLORIA PATRICIA
60539	PARAGUEROS PLACA No. 22071	80,579	80,579	Muebles y Enseres	R	GESTION GENERAL	80425501	MEDINA RAMIREZ CARLOS
60238	PAPELERAS PARA PISO DE OFICINA. PLACA No. 6302	2,082	2,082	Muebles y Enseres	R	GESTION GENERAL	79649282	CAMACHO ESGUERRA LUIS ANTONIO
60266	PAPELERAS PARA PISO DE OFICINA. PLACA No. 6443	2,210	2,210	Muebles y Enseres	R	GESTION GENERAL	79649282	CAMACHO ESGUERRA LUIS ANTONIO
60265	PAPELERAS PARA PISO DE OFICINA. PLACA No. 6374	808	808	Muebles y Enseres	R	GESTION GENERAL	79649282	CAMACHO ESGUERRA LUIS ANTONIO
60271	PAPELERAS PARA PISO DE OFICINA.	944	944	Muebles y Enseres	R	GESTION GENERAL	52018446	TORRES RIOS SANDRA PATRICIA
60272	PAPELERAS PARA PISO DE OFICINA.	1,800	1,800	Muebles y Enseres	R	GESTION GENERAL	52018446	TORRES RIOS SANDRA PATRICIA
60359	PAPELERAS PARA PISO DE OFICINA. PLACA No. 8617	27,982	27,982	Muebles y Enseres	R	GESTION GENERAL	52018446	TORRES RIOS SANDRA PATRICIA
60329	PAPELERAS PARA PISO DE OFICINA. PLACA No. 21844	19,950	19,950	Muebles y Enseres	R	GESTION GENERAL	71589772	SIERRA NEGRETE JORGE ENRIQUE
60403	PAPELERAS PARA PISO DE OFICINA. PLACA No. 21901	30,267	30,267	Muebles y Enseres	R	GESTION GENERAL	52334856	ZAMBRANO ARDILA YENNY MARITZA
60388	PAPELERAS PARA PISO DE OFICINA. PLACA No. 15849	29,241	29,241	Muebles y Enseres	R	GESTION GENERAL	52325825	RODRIGUEZ RINCON ELIZABETH
60487	PAPELERAS DE SOBREMESA O ESCRITORIO. PLACA No. 4127	453	453	Muebles y Enseres	R	GESTION GENERAL	19419246	GOMEZ TRUJILLO ALVARO DE FATIMA
60342	PAPELERAS DE SOBREMESA O ESCRITORIO. PLACA No. 21664	14,250	14,250	Muebles y Enseres	R	GESTION GENERAL	52898829	REDONDO VARGAS MONICA ALEXANDRA
60393	PAPELERAS DE SOBREMESA O ESCRITORIO. PLACA No. 21723	12,768	12,768	Muebles y Enseres	R	GESTION GENERAL	80091143	RIVERA HERNANDEZ JOHAN MANUEL
60533	PAPELERAS DE SOBREMESA O ESCRITORIO. PLACA No. 21624	12,768	12,768	Muebles y Enseres	R	GESTION GENERAL	20677770	RAMOS CASTILLO CRISTINA ENEYDA
60538	PAPELERAS DE SOBREMESA O ESCRITORIO. PLACA No. 21562	22,367	22,367	Muebles y Enseres	R	GESTION GENERAL	63485375	ROMERO ACEVEDO TATIANA DEL ROCIO
60445	PAPELERAS DE SOBREMESA O ESCRITORIO. PLACA No. 21726	22,367	22,367	Muebles y Enseres	R	GESTION GENERAL	52763878	GARZON GORDILLO SHIRLEY ELIZABETH
60379	MONITOR DELL OPTIPLEX 360 PLACA No. 50064	584,640	584,640	Equipos de Computación	R	GESTION GENERAL	79753426	CALDERÓN PACHECO MANUEL ANTONIO
60372	IMPRESORA LASSER MONOCROMATICA HP 4250. PLACA No. 42534. SERIE No. CNGXG40332	4,967,235	4,967,235	Equipos de Computación	R	GESTION GENERAL	19305971	RINCON ROJAS BENITO
60243	ESTANTERIAS PLACA No. 21286	4,800	4,800	Muebles y Enseres	R	GESTION GENERAL	52018446	TORRES RIOS SANDRA PATRICIA
60242	ESTANTERIAS PLACA No. 21285	4,800	4,800	Muebles y Enseres	R	GESTION GENERAL	52018446	TORRES RIOS SANDRA PATRICIA
60241	ESTANTERIAS PLACA No. 21284	4,800	4,800	Muebles y Enseres	R	GESTION GENERAL	52018446	TORRES RIOS SANDRA PATRICIA
60460	ARCHIVADORES PLACA No. 20169	125,400	125,400	Muebles y Enseres	R	GESTION GENERAL	80425501	MEDINA RAMIREZ CARLOS
60511	ARCHIVADORES PLACA No. 20128.	60,000	60,000	Muebles y Enseres	R	GESTION GENERAL	3017476	GUAUTA RINCON LIBARDO
60494	PAPELERAS DE SOBREMESA O ESCRITORIO. PLACA No. 4311	29,830	29,830	Muebles y Enseres	R	GESTION GENERAL	53905545	CRISPIN AMOROCHO GLORIA PATRICIA
60262	PAPELERAS DE SOBREMESA O ESCRITORIO. PLACA No. 4220	13,584	13,584	Muebles y Enseres	R	GESTION GENERAL	52018446	TORRES RIOS SANDRA PATRICIA

60237	PAPELERAS DE SOBREMESA O ESCRITORIO. PLACA No. 4172	5,866	5,866	Muebles y Enseres	R	GESTION GENERAL	52018446	TORRES RIOS SANDRA PATRICIA
60263	PAPELERAS DE SOBREMESA O ESCRITORIO. PLACA No. 21653	59	59	Muebles y Enseres	R	GESTION GENERAL	51585523	BOBADILLA POVEDA LUZ STELLA
60402	PAPELERA DE SOBREMESA O ESCRITORIO PLACA No. 21647	10,523	10,523	Muebles y Enseres	R	GESTION GENERAL	20677770	RAMOS CASTILLO CRISTINA ENEYDA
60326	PAPELERAS DE SOBREMESA O ESCRITORIO. PLACA No. 21636	10,523	10,523	Muebles y Enseres	R	GESTION GENERAL	52898829	REDONDO VARGAS MONICA ALEXANDRA
64295	PAPELERAS DE SOBREMESA O ESCRITORIO PLACA 10078	20,130	20,130	Muebles y Enseres	R	GESTION GENERAL	51952859	RONCANCIO GIRALDO CAROLINA
64266	PARAGUEROS PLACA 22111	25,648	25,648	Muebles y Enseres	R	GESTION GENERAL	2977497	CHIBUQUE RUIZ GERMAN ENRIQUE
64299	PARAGUEROS PLACA 22076	30	30	Muebles y Enseres	R	GESTION GENERAL	51952859	RONCANCIO GIRALDO CAROLINA
64718	TELEFONO NEC IP ITL-6DE	200,000	200,000	Equipos de Comunicación	R	GESTION GENERAL	33375329	DIAZ ULLOA CLAUDIA MILENA
64524	TELEFONO NEC IP ITL-12D	100,000	100,000	Equipos de Comunicación	R	GESTION GENERAL	39556103	ESCOBAR URREGO CECILIA
64552	TELEFONO NEC IP ITL-12D	100,000	100,000	Equipos de Comunicación	R	GESTION GENERAL	39671359	GONZALEZ BOGOTA MARLENY
64554	TELEFONO NEC IP ITL-12D	100,000	100,000	Equipos de Comunicación	R	GESTION GENERAL	53154074	SAENZ ROJAS JULY CAROLINA
64555	TELEFONO NEC IP ITL-12D	100,000	100,000	Equipos de Comunicación	R	GESTION GENERAL	51812460	SAENZ PARRA MYRIAM ANDREA
64558	TELEFONO NEC IP ITL-12D	100,000	100,000	Equipos de Comunicación	R	GESTION GENERAL	35489355	ALFONSO PINZON ROSA AMALIA
64560	TELEFONO NEC IP ITL-12D	100,000	100,000	Equipos de Comunicación	R	GESTION GENERAL	52249070	RUIZ HUERTAS NORMA MARITZA
64564	TELEFONO NEC IP ITL-12D	100,000	100,000	Equipos de Comunicación	R	GESTION GENERAL	79915135	CUBIDES ANDRES LEONARDO
64605	TELEFONO NEC IP ITL-12D	100,000	100,000	Equipos de Comunicación	R	GESTION GENERAL	52279393	SANCHEZ CASTILLO CLAUDIA PATRICIA
64611	TELEFONO NEC IP ITL-12D	100,000	100,000	Equipos de Comunicación	R	GESTION GENERAL	51821328	MOLINA BEJARANO LUZ MARY
64625	TELEFONO NEC IP ITL-12D	100,000	100,000	Equipos de Comunicación	R	GESTION GENERAL	52362324	ROZO ORTEGA ELDY ASTRID
64673	TELEFONO NEC IP ITL-12D	100,000	100,000	Equipos de Comunicación	R	GESTION GENERAL	35420465	RODRIGUEZ ROJAS DIANA DEL PILAR
63857	SCANNER KODAK MODELO I1220 DUPLEX - SERIE:4659-2053	2,557,800	2,471,119	Equipos de Computación	R	GESTION GENERAL	52763878	GARZON GORDILLO SHIRLEY ELIZABETH
63856	SCANNER KODAK MODELO I1220 DUPLEX SERIE:4659-2067	2,557,800	2,471,119	Equipos de Computación	R	GESTION GENERAL	52279393	SANCHEZ CASTILLO CLAUDIA PATRICIA
63847	SCANNER KODAK MODELO I1220 DUPEX:SERIE:4659-2066	2,557,800	2,471,119	Equipos de Computación	R	GESTION GENERAL	51934876	RAMIREZ CARREÑO FLOR ALBA
63848	SCANNER KODAK MODELO I1220 DUPEX serie:4659-1906	2,557,800	2,471,119	Equipos de Computación	R	GESTION GENERAL	37886853	SAAVEDRA VESGA CONSUELO
63844	SCANNER KODAK MODELO I1220 DUPLEX SERIE: 4659-2057	2,557,800	2,471,119	Equipos de Computación	R	GESTION GENERAL	19339509	VARGAS SIERRA LUIS JORGE
63839	SCANNER KODAK MODELO I1220 DUPLEX SERIE: 4659-2042	2,557,800	2,471,119	Equipos de Computación	R	GESTION GENERAL	52167889	RESTREPO TORRES LUZ DARY
64675	TELEFONO NEC IP ITL-12D	100,000	100,000	Equipos de Comunicación	R	GESTION GENERAL	37886853	SAAVEDRA VESGA CONSUELO
64677	TELEFONO NEC IP ITL-12D	100,000	100,000	Equipos de Comunicación	R	GESTION GENERAL	41650481	TRUJILLO PINEDA GIOMAR
64698	TELEFONO NEC IP ITL-12D	100,000	100,000	Equipos de Comunicación	R	GESTION GENERAL	52975798	CORTES LOZANO GERLY LORENA
64716	TELEFONO NEC IP ITL-12D	100,000	100,000	Equipos de Comunicación	R	GESTION GENERAL	52167889	RESTREPO TORRES LUZ DARY

64719	TELEFONO NEC IP ITL-12D	100,000	100,000	Equipos de Comunicación	R	GESTION GENERAL	52763878	GARZÓN GORDILLO SHIRLEY ELIZABETH
64771	TELEFONO NEC IP ITL-12D	100,000	100,000	Equipos de Comunicación	R	GESTION GENERAL	51952859	RONCANCIO GIRALDO CAROLINA
64772	TELEFONO NEC IP ITL-12D	100,000	100,000	Equipos de Comunicación	R	GESTION GENERAL	52635891	ZABALA NEUTA CLAUDIA INES
64218	VENTILADOR DE TORRE	127,600	127,600	Equipos y Maquinas de Oficina	R	GESTION GENERAL	52055352	REMOLINA BOITA DIANA ALEXANDRA
64219	VENTILADOR DE TORRE	127,600	127,600	Equipos y Maquinas de Oficina	R	GESTION GENERAL	80169853	ARIZA BAUTISTA ANDRES ROBERTO
65220	AUTOMOVIL SEDAN HONGOI BESTURN B70 MODELO 2012 2.261 C.C. COLOR NEGRO PLACA OBG 340	62,276,000	0	Terrestre Vehiculos	R	GESTION GENERAL	79646420	YAYA MORENO GUILVER
64222	DESTRUCTOR DE PAPEL PLACA 23241	161,384	161,384	Equipos y Maquinas de Oficina	R	GESTION GENERAL	51952859	RONCANCIO GIRALDO CAROLINA
64223	LAMPARAS DE PIE EN BRONCE CAPERUZA COLOR VINOTINTO, PLACA 5771	113,007	113,007	Muebles y Enseres	R	GESTION GENERAL	51952859	RONCANCIO GIRALDO CAROLINA
64226	MESA AUXILIAR EN MADERA TRES CAJONES, PLACA 21526	36,176	36,176	Muebles y Enseres	R	GESTION GENERAL	51952859	RONCANCIO GIRALDO CAROLINA
64227	MESAS DE CENTRO PLACA 49267	174,000	174,000	Muebles y Enseres	R	GESTION GENERAL	51952859	RONCANCIO GIRALDO CAROLINA
64229	COMPUTADOR PORTATIL HP PROBOOK 4520S CON MALETIN Y MOUSE OPTICO PLACA 50401	3,681,308	3,630,179	Equipos de Computación	R	GESTION GENERAL	80169853	ARIZA BAUTISTA ANDRES ROBERTO
64230	MUEBLES PLACA 6292	219,726	219,726	Muebles y Enseres	R	GESTION GENERAL	51585523	BOBADILLA POVEDA LUZ STELLA
64231	NEVERA MINIBAR MARCA CHALLENGER, PLACA 24057	338,929	338,929	Maquinaria y Equipo de Restaurante y Cafeteria	R	GESTION GENERAL	51952859	RONCANCIO GIRALDO CAROLINA
64233	SILLA FIJA CON BRAZOS CUERO CAFE, PLACA 17985	133,400	133,400	Muebles y Enseres	R	GESTION GENERAL	51585523	BOBADILLA POVEDA LUZ STELLA
64234	SILLA FIJA CON BRAZOS CUERO CAFE	123,424	123,424	Muebles y Enseres	R	GESTION GENERAL	51585523	BOBADILLA POVEDA LUZ STELLA
64490	SERVIDOR DE COMUNICACIONES NEC SV8500	6,500,000	2,760,695	Equipos de Comunicación	R	GESTION GENERAL	80169853	ARIZA BAUTISTA ANDRES ROBERTO
64521	TELEFONO NEC IP ITL-320C	300,000	300,000	Equipos de Comunicación	R	GESTION GENERAL	51952859	RONCANCIO GIRALDO CAROLINA
64551	TELEFONO NEC IP ITL-320C	300,000	300,000	Equipos de Comunicación	R	GESTION GENERAL	79904796	CUESTA SIMANCA ARLEYS
64553	TELEFONO NEC IP ITL-320C	300,000	300,000	Equipos de Comunicación	R	GESTION GENERAL	80425501	MEDINA RAMIREZ CARLOS
64559	TELEFONO NEC IP ITL-320C SERIAL 2B2355T2400254	300,000	300,000	Equipos de Comunicación	R	GESTION GENERAL	19419246	GOMEZ TRUJILLO ALVARO DE FATIMA
64749	TELEFONO NEC IP ITL-320C	300,000	300,000	Equipos de Comunicación	R	GESTION GENERAL	79270540	PEDRAZA HECTOR HENRY
64519	TELEFONO NEC IP ITL-6DE SERIAL No.2B2115T2400252	200,000	200,000	Equipos de Comunicación	R	GESTION GENERAL	51952859	RONCANCIO GIRALDO CAROLINA
64520	TELEFONO NEC IP ITL-6DE	200,000	200,000	Equipos de Comunicación	R	GESTION GENERAL	51937469	RODRIGUEZ SANCHEZ MERY YANED
64522	TELEFONO NEC IP ITL-6DE	200,000	200,000	Equipos de Comunicación	R	GESTION GENERAL	80169853	ARIZA BAUTISTA ANDRES ROBERTO
64549	TELEFONO NEC IP ITL-6DE	200,000	200,000	Equipos de Comunicación	R	GESTION GENERAL	51876005	BAYONA PARGA CAROLINA
64550	TELEFONO NEC IP ITL-6DE	200,000	200,000	Equipos de Comunicación	R	GESTION GENERAL	79756896	CORREA ARIZA OSCAR SNEIDER
64556	TELEFONO NEC IP ITL-6DE	200,000	200,000	Equipos de Comunicación	R	GESTION GENERAL	79649282	CAMACHO ESGUERRA LUIS ANTONIO

64557	TELEFONO NEC IP ITL-6DE	200,000	200,000	Equipos de Comunicación	R	GESTION GENERAL	7176062	RODRIGUEZ ABRIL JUAN PABLO
64561	TELEFONO NEC IP ITL-6DE	200,000	200,000	Equipos de Comunicación	R	GESTION GENERAL	80169853	ARIZA BAUTISTA ANDRES ROBERTO
64562	TELEFONO NEC IP ITL-6DE	200,000	200,000	Equipos de Comunicación	R	GESTION GENERAL	3109333	RAMIREZ ALGECIRA URIEL
64563	TELEFONO NEC IP ITL-6DE	200,000	200,000	Equipos de Comunicación	R	GESTION GENERAL	20441282	ROJAS BAQUERO ROSA STELLA
64604	TELEFONO NEC IP ITL-6DE	200,000	200,000	Equipos de Comunicación	R	GESTION GENERAL	51808212	CABRERA RUBIO GLORIA MARGOTH
64606	TELEFONO NEC IP ITL-6DE	200,000	200,000	Equipos de Comunicación	R	GESTION GENERAL	51568798	ORTIZ FORERO IMELDA
64610	TELEFONO NEC IP ITL-6DE	200,000	200,000	Equipos de Comunicación	R	GESTION GENERAL	51821328	MOLINA BEJARANO LUZ MARY
64624	TELEFONO NEC IP ITL-6DE	200,000	200,000	Equipos de Comunicación	R	GESTION GENERAL	52257350	DIAZ GOMEZ CATALINA
64626	TELEFONO NEC IP ITL-6DE	200,000	200,000	Equipos de Comunicación	R	GESTION GENERAL	36995987	PAREDES ROSERO MARTHA DEL CARMEN
64633	TELEFONO NEC IP ITL-6DE	200,000	200,000	Equipos de Comunicación	R	GESTION GENERAL	33367694	GAONA CIFUENTES NATALIA
64674	TELEFONO NEC IP ITL-6DE	200,000	200,000	Equipos de Comunicación	R	GESTION GENERAL	19425143	GOMEZ HIGUERA FRANCISCO ALBERTO
64676	TELEFONO NEC IP ITL-6DE	200,000	200,000	Equipos de Comunicación	R	GESTION GENERAL	52055352	REMOLINA BOITA DIANA ALEXANDRA
64678	TELEFONO NEC IP ITL-6DE	200,000	200,000	Equipos de Comunicación	R	GESTION GENERAL	79431342	SANNIN POMBO JORGE ANTONIO
64700	TELEFONO NEC IP ITL-6DE	200,000	200,000	Equipos de Comunicación	R	GESTION GENERAL	94456251	OSPINA MAURICIO ERNESTO
64717	TELEFONO NEC IP ITL-6DE DT 700	200,000	200,000	Equipos de Comunicación	R	GESTION GENERAL	12134327	VARGAS DIAZ RAMIRO
64209	IMPRESORA PRINTER CD800 COLOR	4,150,533	3,779,291	Equipos de Computación	R	GESTION GENERAL	80169853	ARIZA BAUTISTA ANDRES ROBERTO
63877	CAMARA FOTOGRAFICA CANON MODELO EOS 7D Y ACCESORIOS: 1 KIT LENTES PROFESIONALES CANON 17-55 MM F/2.8 IS USM NO. 80001501/LENTE CANON 70-200 MM F/2.8 L USM NO. 00338121, 1 FLAS PROFESIONAL CANON 580 EX II NO. 28730, 3 TARIETA CF DE 16 GB MRACA LEXAR 200X, 1 MALETIN CAMARA LOWEPRO, FASTPAC 350, 1 BATERIA CANON MODELO LP E6, 1 KIT DE LUCES PROFESIONAL VIDEO MARCA LOOK LK480 WATT, 1 TRIPODE DIGITAL TR 62".	16,299,160	7,606,274	Equipos de Comunicación	R	GESTION GENERAL	52109394	ROJAS LAGOS MARITZA
63879	SOFTWARE DE MONITOREO DE RED DEL TRAFICO DE LA RED LAN	113,694,416	104,472,535	Software	R	GESTION GENERAL	19425143	GOMEZ HIGUERA FRANCISCO ALBERTO
63880	BACKING DE PRENSA MOVIL CON MALETA PORTABLE	3,932,400	1,805,627	Equipos de Comunicación	R	GESTION GENERAL	51585523	BOBADILLA POVEDA LUZ STELLA
63881	AUTOMOVIL SEDAN HONGOI BESTURN B70 MODELO 2012 2.261 C.C. COLOR NEGRO PLACA OBG 339	62,276,000	0	Terrestre Vehiculos	R	GESTION GENERAL	79294310	LOPEZ AMANTE HERMAN ANTONIO
63882	AUTOMOVIL SEDAN HONGOI BESTURN B70 MODELO 2012 2.261 C.C. COLOR NEGRO OBG-343	62,276,000	0	Terrestre Vehiculos	R	GESTION GENERAL	79842386	SUAREZ ALAYON LUIS FERNANDO
65147	AUTOMOVIL SEDAN HONGOI BESTURN B70 MODELO 2012 2.261 C.C. COLOR NEGRO PLACA OBG 696	62,276,000	0	Terrestre Vehiculos	R	GESTION GENERAL	79334711	REDONDO PEDRO MAURICIO
63883	AUTOMOVIL SEDAN HONGOI BESTURN B70 MODELO 2012 2.261 C.C. COLOR NEGRO PLACA OBG 854	62,276,000	0	Terrestre Vehiculos	R	GESTION GENERAL	80117670	PATIÑO CUPRITA ALEX JHOAN
72924	SHAREPOINT STANDARDCALLICENSE/SOFTWAREASSURANCEPACK GOVERNMENT OLP1 LICENSOLEVELDVCCAL REFERENCIA H05-01579	284,342	284,342	Licencias	R	GESTION GENERAL	79270540	PEDRAZA HECTOR HENRY
72925	SHAREPOINT STANDARDCALLICENSE/SOFTWAREASSURANCEPACK GOVERNMENT OLP1 LICENSOLEVELDVCCAL REFERENCIA H05-01579	284,342	284,342	Licencias	R	GESTION GENERAL	79270540	PEDRAZA HECTOR HENRY
72926	SHAREPOINT STANDARDCALLICENSE/SOFTWAREASSURANCEPACK GOVERNMENT OLP1 LICENSOLEVELDVCCAL REFERENCIA H05-01579	284,342	284,342	Licencias	R	GESTION GENERAL	79270540	PEDRAZA HECTOR HENRY
72927	SHAREPOINT STANDARDCALLICENSE/SOFTWAREASSURANCEPACK GOVERNMENT OLP1 LICENSOLEVELDVCCAL REFERENCIA H05-01579	284,342	284,342	Licencias	R	GESTION GENERAL	79270540	PEDRAZA HECTOR HENRY

72928	SHAREPOINT STANDARDCALLICENSE/SOFTWAREASSURANCEPACK GOVERNMENT OLP1 LICENSENOLEVELDVCCAL REFERENCIA H05-01579	284,342	284,342	Licencias	R	GESTION GENERAL	79270540	PEDRAZA HECTOR HENRY
72929	SHAREPOINT STANDARDCALLICENSE/SOFTWAREASSURANCEPACK GOVERNMENT OLP1 LICENSENOLEVELDVCCAL REFERENCIA H05-01579	284,342	284,342	Licencias	R	GESTION GENERAL	79270540	PEDRAZA HECTOR HENRY
72930	SHAREPOINT STANDARDCALLICENSE/SOFTWAREASSURANCEPACK GOVERNMENT OLP1 LICENSENOLEVELDVCCAL REFERENCIA H05-01579	284,342	284,342	Licencias	R	GESTION GENERAL	79270540	PEDRAZA HECTOR HENRY
72931	SHAREPOINT STANDARDCALLICENSE/SOFTWAREASSURANCEPACK GOVERNMENT OLP1 LICENSENOLEVELDVCCAL REFERENCIA H05-01579	284,342	284,342	Licencias	R	GESTION GENERAL	79270540	PEDRAZA HECTOR HENRY
72932	SHAREPOINT STANDARDCALLICENSE/SOFTWAREASSURANCEPACK GOVERNMENT OLP1 LICENSENOLEVELDVCCAL REFERENCIA H05-01579	284,342	284,342	Licencias	R	GESTION GENERAL	79270540	PEDRAZA HECTOR HENRY
72933	SHAREPOINT STANDARDCALLICENSE/SOFTWAREASSURANCEPACK GOVERNMENT OLP1 LICENSENOLEVELDVCCAL REFERENCIA H05-01579	284,342	284,342	Licencias	R	GESTION GENERAL	79270540	PEDRAZA HECTOR HENRY
72934	SHAREPOINT STANDARDCALLICENSE/SOFTWAREASSURANCEPACK GOVERNMENT OLP1 LICENSENOLEVELDVCCAL REFERENCIA H05-01579	284,342	284,342	Licencias	R	GESTION GENERAL	79270540	PEDRAZA HECTOR HENRY
72935	SHAREPOINT STANDARDCALLICENSE/SOFTWAREASSURANCEPACK GOVERNMENT OLP1 LICENSENOLEVELDVCCAL REFERENCIA H05-01579	284,342	284,342	Licencias	R	GESTION GENERAL	79270540	PEDRAZA HECTOR HENRY
72936	SHAREPOINT STANDARDCALLICENSE/SOFTWAREASSURANCEPACK GOVERNMENT OLP1 LICENSENOLEVELDVCCAL REFERENCIA H05-01579	284,342	284,342	Licencias	R	GESTION GENERAL	79270540	PEDRAZA HECTOR HENRY
72937	SHAREPOINT STANDARDCALLICENSE/SOFTWAREASSURANCEPACK GOVERNMENT OLP1 LICENSENOLEVELDVCCAL REFERENCIA H05-01579	284,342	284,342	Licencias	R	GESTION GENERAL	79270540	PEDRAZA HECTOR HENRY
72938	SHAREPOINT STANDARDCALLICENSE/SOFTWAREASSURANCEPACK GOVERNMENT OLP1 LICENSENOLEVELDVCCAL REFERENCIA H05-01579	284,342	284,342	Licencias	R	GESTION GENERAL	79270540	PEDRAZA HECTOR HENRY
72939	SHAREPOINT STANDARDCALLICENSE/SOFTWAREASSURANCEPACK GOVERNMENT OLP1 LICENSENOLEVELDVCCAL REFERENCIA H05-01579	284,342	284,342	Licencias	R	GESTION GENERAL	79270540	PEDRAZA HECTOR HENRY
72940	SHAREPOINT STANDARDCALLICENSE/SOFTWAREASSURANCEPACK GOVERNMENT OLP1 LICENSENOLEVELDVCCAL REFERENCIA H05-01579	284,342	284,342	Licencias	R	GESTION GENERAL	79270540	PEDRAZA HECTOR HENRY
72941	SHAREPOINT STANDARDCALLICENSE/SOFTWAREASSURANCEPACK GOVERNMENT OLP1 LICENSENOLEVELDVCCAL REFERENCIA H05-01579	284,342	284,342	Licencias	R	GESTION GENERAL	79270540	PEDRAZA HECTOR HENRY
72942	SHAREPOINT STANDARDCALLICENSE/SOFTWAREASSURANCEPACK GOVERNMENT OLP1 LICENSENOLEVELDVCCAL REFERENCIA H05-01579	284,342	284,342	Licencias	R	GESTION GENERAL	79270540	PEDRAZA HECTOR HENRY
73225	OFFICE PROFESSIONAL PLUS SOFTWARE ASSURANCEGOVERNMENT OLP1 LICENSENOLEVEL REFERENCIA 269-08814	592,595	592,595	Licencias	R	GESTION GENERAL	80169853	ARIZA BAUTISTA ANDRES ROBERTO
73227	OFFICE PROFESSIONAL PLUS SOFTWARE ASSURANCEGOVERNMENT OLP1 LICENSENOLEVEL REFERENCIA 269-08814	592,595	592,595	Licencias	R	GESTION GENERAL	80169853	ARIZA BAUTISTA ANDRES ROBERTO
73228	OFFICE PROFESSIONAL PLUS SOFTWARE ASSURANCEGOVERNMENT OLP1 LICENSENOLEVEL REFERENCIA 269-08814	592,595	592,595	Licencias	R	GESTION GENERAL	80169853	ARIZA BAUTISTA ANDRES ROBERTO
72909	CISCO PRIME INFRASTRUCTURE UCS PHYSICAL HW APPLIANCE	55,886,164	10,804,658	Equipos de Computación	R	GESTION GENERAL	19425143	GOMEZ HIGUERA FRANCISCO ALBERTO
72907	CATALYST 4500 4200W AC dual input Power Supply	7,961,850	1,539,291	Equipos de Computación	R	GESTION GENERAL	19425143	GOMEZ HIGUERA FRANCISCO ALBERTO
72908	CATALYST 4500 4200W AC dual input Power Supply	7,961,850	1,539,291	Equipos de Computación	R	GESTION GENERAL	19425143	GOMEZ HIGUERA FRANCISCO ALBERTO
72958	SHAREPOINTSERVER LICENSE/SOFTWAREASSURANCEPACK GOVERNMENT OLP 1 LICENSE NOLEVEL REFERENCIA H04-01233	20,509,962	3,965,259	Licencias	R	GESTION GENERAL	79270540	PEDRAZA HECTOR HENRY
72910	SHAREPOINTENTERPRISECALLICENSE/SOFWAREASSURANCEPACKGOVERNMENTOLP1 LCENSENOLEVELDVCCAL REFERENCIA 76N-00597	250,340	250,340	Licencias	R	GESTION GENERAL	79270540	PEDRAZA HECTOR HENRY
72911	SHAREPOINTENTERPRISECALLICENSE/SOFWAREASSURANCEPACKGOVERNMENTOLP1 LCENSENOLEVELDVCCAL REFERENCIA 76N-00597	250,340	250,340	Licencias	R	GESTION GENERAL	79270540	PEDRAZA HECTOR HENRY
72912	SHAREPOINTENTERPRISECALLICENSE/SOFWAREASSURANCEPACKGOVERNMENTOLP1 LCENSENOLEVELDVCCAL REFERENCIA 76N-00597	250,340	250,340	Licencias	R	GESTION GENERAL	79270540	PEDRAZA HECTOR HENRY
72913	SHAREPOINTENTERPRISECALLICENSE/SOFWAREASSURANCEPACKGOVERNMENTOLP1 LCENSENOLEVELDVCCAL REFERENCIA 76N-00597	250,340	250,340	Licencias	R	GESTION GENERAL	79270540	PEDRAZA HECTOR HENRY
72914	SHAREPOINTENTERPRISECALLICENSE/SOFWAREASSURANCEPACKGOVERNMENTOLP1 LCENSENOLEVELDVCCAL REFERENCIA 76N-00597	250,340	250,340	Licencias	R	GESTION GENERAL	79270540	PEDRAZA HECTOR HENRY
72915	SHAREPOINTENTERPRISECALLICENSE/SOFWAREASSURANCEPACKGOVERNMENTOLP1 LCENSENOLEVELDVCCAL REFERENCIA 76N-00597	250,340	250,340	Licencias	R	GESTION GENERAL	79270540	PEDRAZA HECTOR HENRY
72916	SHAREPOINTENTERPRISECALLICENSE/SOFWAREASSURANCEPACKGOVERNMENTOLP1 LCENSENOLEVELDVCCAL REFERENCIA 76N-00597	250,340	250,340	Licencias	R	GESTION GENERAL	79270540	PEDRAZA HECTOR HENRY
72917	SHAREPOINTENTERPRISECALLICENSE/SOFWAREASSURANCEPACKGOVERNMENTOLP1 LCENSENOLEVELDVCCAL REFERENCIA 76N-00597	250,340	250,340	Licencias	R	GESTION GENERAL	79270540	PEDRAZA HECTOR HENRY

72740	TECLADO LENOVO USB 102 TECLAS/ MOUSE SERIE:0001300	180,330	180,330	Equipos de Computación	R	GESTION GENERAL	14231164	ROA FERNANDEZ PEDRO NEL
72735	TECLADO LENOVO USB 102 TECLAS/ MOUSE SERIE: 0001408	180,330	180,330	Equipos de Computación	R	GESTION GENERAL	53905545	CRISPIN AMOROCHO GLORIA PATRICIA
72895	SERVIDOR BLADE BL 460c Gen8	28,322,136	5,617,224	Equipos de Computación	R	GESTION GENERAL	79490820	FONSECA RUIZ JOSE ELIBERTO
72894	SERVIDOR BLADE BL 460c Gen8	28,322,136	5,617,224	Equipos de Computación	R	GESTION GENERAL	79490820	FONSECA RUIZ JOSE ELIBERTO
72893	LICENCIAMIENTO DATA PROTECTOR PARA BACKUP A DISCO DE 30 T	89,069,034	17,665,358	Licencias	R	GESTION GENERAL	79490820	FONSECA RUIZ JOSE ELIBERTO
72896	SOLUCION DE BACKUP A DISCO HP STOREONCE 2900	67,916,345	13,470,075	Equipos de Computación	R	GESTION GENERAL	79490820	FONSECA RUIZ JOSE ELIBERTO
72778	TOLDO FIJO CON ESTRUCTURA EN LONA ACRÍLICA RECSYSTEM.	13,404,380	1,519,163	Muebles y Enseres	R	GESTION GENERAL	51585523	BOBADILLA POVEDA LUZ STELLA
73193	ACCESS POINT CISCO AIR-CAP3502E-A-K9	3,573,859	409,008	Equipos de Computación	R	GESTION GENERAL	79490820	FONSECA RUIZ JOSE ELIBERTO
72830	TECLADO LENOVO USB 102 TECLAS/ MOUSE	180,330	180,330	Equipos de Computación	R	GESTION GENERAL	53905545	CRISPIN AMOROCHO GLORIA PATRICIA
72828	TECLADO LENOVO USB 102 TECLAS/ MOUSE	180,330	180,330	Equipos de Computación	R	GESTION GENERAL	53905545	CRISPIN AMOROCHO GLORIA PATRICIA
72826	TECLADO LENOVO USB 102 TECLAS/ MOUSE	180,330	180,330	Equipos de Computación	R	GESTION GENERAL	53905545	CRISPIN AMOROCHO GLORIA PATRICIA
72824	TECLADO LENOVO USB 102 TECLAS/ MOUSE	180,330	180,330	Equipos de Computación	R	GESTION GENERAL	59836714	CHAMORRO CILIMA LUZ AMPARO
72822	TECLADO LENOVO USB 102 TECLAS/ MOUSE	180,330	180,330	Equipos de Computación	R	GESTION GENERAL	53905545	CRISPIN AMOROCHO GLORIA PATRICIA
72820	TECLADO LENOVO USB 102 TECLAS/ MOUSE	180,330	180,330	Equipos de Computación	R	GESTION GENERAL	53905545	CRISPIN AMOROCHO GLORIA PATRICIA
72818	TECLADO LENOVO USB 102 TECLAS/ MOUSE	180,330	180,330	Equipos de Computación	R	GESTION GENERAL	13013627	MONTENEGRO ROZERO ALVARO GERARDO
72816	TECLADO LENOVO USB 102 TECLAS/ MOUSE	180,330	180,330	Equipos de Computación	R	GESTION GENERAL	51776071	BRÍÑEZ GOMEZ CARMEN GLORIA
72813	TECLADO LENOVO USB 102 TECLAS/ MOUSE	180,330	180,330	Equipos de Computación	R	GESTION GENERAL	52380003	ROSADO BAYONA ZULEMA AURORA
72726	SCANNER KODAK 12800 MULTI PRO	5,978,988	1,398,419	Equipos de Computación	R	GESTION GENERAL	51776071	BRÍÑEZ GOMEZ CARMEN GLORIA
72725	SCANNER KODAK 12800 MULTI PRO	5,978,988	1,398,419	Equipos de Computación	R	GESTION GENERAL	53905545	CRISPIN AMOROCHO GLORIA PATRICIA
72724	SCANNER KODAK 12800 MULTI PRO	5,978,988	1,398,419	Equipos de Computación	R	GESTION GENERAL	13013627	MONTENEGRO ROZERO ALVARO GERARDO
72723	IMPRESORA HP M606DN	4,666,108	1,091,351	Equipos de Computación	R	GESTION GENERAL	53905545	CRISPIN AMOROCHO GLORIA PATRICIA
72722	IMPRESORA HP M606DN	4,666,108	1,091,351	Equipos de Computación	R	GESTION GENERAL	80114965	GARCIA HERNANDEZ FREDY ANDRES
73073	TECLADO LENOVO USB 102 TECLAS/ MOUSE	180,330	180,330	Equipos de Computación	R	GESTION GENERAL	53905545	CRISPIN AMOROCHO GLORIA PATRICIA
73044	TECLADO LENOVO USB 102 TECLAS/ MOUSE	180,330	180,330	Equipos de Computación	R	GESTION GENERAL	81715489	MURGUETIO SICARD NICOLAS
72789	CPU TODO EN UNO LENOVO M93Z	5,830,674	1,250,356	Equipos de Computación	R	GESTION GENERAL	17319002	GOMEZ GOMEZ OSCAR FERNANDO
72770	CPU TODO EN UNO LENOVO M93Z	5,830,674	1,334,576	Equipos de Computación	R	GESTION GENERAL	53905545	CRISPIN AMOROCHO GLORIA PATRICIA
72787	CPU TODO EN UNO LENOVO M93Z	5,830,674	1,250,356	Equipos de Computación	R	GESTION GENERAL	80425915	MENDEZ SANCHEZ ENRIQUE
72785	CPU TODO EN UNO LENOVO M93Z	5,830,674	1,250,356	Equipos de Computación	R	GESTION GENERAL	53905545	CRISPIN AMOROCHO GLORIA PATRICIA
72772	CPU TODO EN UNO LENOVO M93Z	5,830,674	1,334,576	Equipos de Computación	R	GESTION GENERAL	79536725	JHON FREDY HERRERA TORREZ
72747	CPU TODO EN UNO LENOVO M93Z	5,830,674	1,363,730	Equipos de Computación	R	GESTION GENERAL	52356025	RODRIGUEZ CHACON DIANA XIMENA

72745	CPU TODO EN UNO LENOVO M93Z	5,830,674	1,363,730	Equipos de Computación	R	GESTION GENERAL	52325825	RODRIGUEZ RINCON ELIZABETH
72734	CPU TODO EN UNO LENOVO M93Z	5,830,674	1,363,730	Equipos de Computación	R	GESTION GENERAL	53905545	CRISPIN AMOROCHO GLORIA PATRICIA
72743	CPU TODO EN UNO LENOVO M93Z	5,830,674	1,363,730	Equipos de Computación	R	GESTION GENERAL	1136680028	GUERRERO JACOME JOSE FERNANDO
72673	IMPRESORA LASER MONOCROMATICA HP LASERJET ENTERPRISE 600	5,822,633	1,423,310	Equipos de Computación	R	GESTION GENERAL	79270540	PEDRAZA HECTOR HENRY
72671	MULTIFUNCIONAL - BK -1988	4,283,878	0	Equipo de Recreacion y Deporte	R	GESTION GENERAL	80050142	CAMPOS FRANCO WILSON ROLANDO
72670	COMBA TROPE	482,155	0	Equipo de Recreacion y Deporte	R	GESTION GENERAL	80050142	CAMPOS FRANCO WILSON ROLANDO
72669	BOSU - BALANCE TRAINER	421,810	0	Equipo de Recreacion y Deporte	R	GESTION GENERAL	80050142	CAMPOS FRANCO WILSON ROLANDO
72668	BOSU - BALANCE TRAINER	421,810	0	Equipo de Recreacion y Deporte	R	GESTION GENERAL	80050142	CAMPOS FRANCO WILSON ROLANDO
72667	SPRIT - TUBE MORADO	78,448	0	Equipo de Recreacion y Deporte	R	GESTION GENERAL	80050142	CAMPOS FRANCO WILSON ROLANDO
72666	SPRIT - TUBE MORADO	78,448	0	Equipo de Recreacion y Deporte	R	GESTION GENERAL	80050142	CAMPOS FRANCO WILSON ROLANDO
72721	CPU TODO EN UNO LENOVO M93Z	5,830,674	1,363,730	Equipos de Computación	R	GESTION GENERAL	51776071	BRÍÑEZ GOMEZ CARMEN GLORIA
72719	CPU TODO EN UNO LENOVO M93Z	5,830,674	1,363,730	Equipos de Computación	R	GESTION GENERAL	53905545	CRISPIN AMOROCHO GLORIA PATRICIA
72711	CPU TODO EN UNO LENOVO M93Z	5,830,674	1,363,730	Equipos de Computación	R	GESTION GENERAL	1128388891	MARULANDA BARRIENTOS ANDRES FELIPE
72708	CPU TODO EN UNO LENOVO M93Z	5,830,674	1,363,730	Equipos de Computación	R	GESTION GENERAL	79943017	MURILLO CEPEDA RICARDO ANDRES
72706	CPU TODO EN UNO LENOVO M93Z	5,830,674	1,363,730	Equipos de Computación	R	GESTION GENERAL	53905545	CRISPIN AMOROCHO GLORIA PATRICIA
72703	CPU TODO EN UNO LENOVO M93Z	5,830,674	1,363,730	Equipos de Computación	R	GESTION GENERAL	63550854	GUERRERO CONTRERAS JENNY CAROLINA
72702	CPU TODO EN UNO LENOVO M93Z	5,830,674	1,363,730	Equipos de Computación	R	GESTION GENERAL	51776071	BRÍÑEZ GOMEZ CARMEN GLORIA
72700	CPU TODO EN UNO LENOVO M93Z	5,830,674	1,363,730	Equipos de Computación	R	GESTION GENERAL	53905545	CRISPIN AMOROCHO GLORIA PATRICIA
72733	TECLADO LENOVO USB 102 TECLAS/ MOUSE	180,330	180,330	Equipos de Computación	R	GESTION GENERAL	53905545	CRISPIN AMOROCHO GLORIA PATRICIA
72731	TECLADO LENOVO USB 102 TECLAS/ MOUSE	180,330	180,330	Equipos de Computación	R	GESTION GENERAL	52334856	ZAMBRANO ARDILA YENNY MARITZA
72729	TECLADO LENOVO USB 102 TECLAS/ MOUSE	180,330	180,330	Equipos de Computación	R	GESTION GENERAL	53905545	CRISPIN AMOROCHO GLORIA PATRICIA
72720	TECLADO LENOVO USB 102 TECLAS/ MOUSE	180,330	180,330	Equipos de Computación	R	GESTION GENERAL	51776071	BRÍÑEZ GOMEZ CARMEN GLORIA
72718	TECLADO LENOVO USB 102 TECLAS/ MOUSE	180,330	180,330	Equipos de Computación	R	GESTION GENERAL	53905545	CRISPIN AMOROCHO GLORIA PATRICIA
72707	TECLADO LENOVO USB 102 TECLAS/ MOUSE S/N: 0001310	180,330	180,330	Equipos de Computación	R	GESTION GENERAL	79943017	MURILLO CEPEDA RICARDO ANDRES
72705	TECLADO LENOVO USB 102 TECLAS/ MOUSE	180,330	180,330	Equipos de Computación	R	GESTION GENERAL	53905545	CRISPIN AMOROCHO GLORIA PATRICIA
72704	TECLADO LENOVO USB 102 TECLAS/ MOUSE	180,330	180,330	Equipos de Computación	R	GESTION GENERAL	63550854	GUERRERO CONTRERAS JENNY CAROLINA
72701	TECLADO LENOVO USB 102 TECLAS/ MOUSE	180,330	180,330	Equipos de Computación	R	GESTION GENERAL	51776071	BRÍÑEZ GOMEZ CARMEN GLORIA

72699	TECLADO LENOVO USB 102 TECLAS/ MOUSE	180,330	180,330	Equipos de Computación	R	GESTION GENERAL	53905545	CRISPIN AMOROCHO GLORIA PATRICIA
73074	CPU TODO EN UNO LENOVO M93Z	5,830,674	1,065,718	Equipos de Computación	R	GESTION GENERAL	53905545	CRISPIN AMOROCHO GLORIA PATRICIA
73045	CPU TODO EN UNO LENOVO M93Z	5,830,674	1,127,264	Equipos de Computación	R	GESTION GENERAL	81715489	MURGUETITIO SICARD NICOLAS
72888	CPU TODO EN UNO LENOVO M93Z	5,830,674	1,175,853	Equipos de Computación	R	GESTION GENERAL	80114965	GARCIA HERNANDEZ FREDY ANDRES
72886	CPU TODO EN UNO LENOVO M93Z	5,830,674	1,175,853	Equipos de Computación	R	GESTION GENERAL	53905545	CRISPIN AMOROCHO GLORIA PATRICIA
72882	CPU TODO EN UNO LENOVO M93Z	5,830,674	1,175,853	Equipos de Computación	R	GESTION GENERAL	53905545	CRISPIN AMOROCHO GLORIA PATRICIA
72881	CPU TODO EN UNO LENOVO M93Z	5,830,674	1,175,853	Equipos de Computación	R	GESTION GENERAL	71589772	SIERRA NEGRETE JORGE ENRIQUE
72879	CPU TODO EN UNO LENOVO M93Z	5,830,674	1,175,853	Equipos de Computación	R	GESTION GENERAL	53905545	CRISPIN AMOROCHO GLORIA PATRICIA
72834	CPU TODO EN UNO LENOVO M93Z	5,830,674	1,188,810	Equipos de Computación	R	GESTION GENERAL	53905545	CRISPIN AMOROCHO GLORIA PATRICIA
72832	CPU TODO EN UNO LENOVO M93Z	5,830,674	1,188,810	Equipos de Computación	R	GESTION GENERAL	46370301	PRADA CORREDOR ANGELA MARIA
72831	CPU TODO EN UNO LENOVO M93Z	5,830,674	1,188,810	Equipos de Computación	R	GESTION GENERAL	53905545	CRISPIN AMOROCHO GLORIA PATRICIA
72872	TENSIOMETRO DIGITAL DE BRAZO (VER DETALLE DE ESPECIFICACIONES)	57,790	57,790	Equipo de Laboratorio	R	GESTION GENERAL	80114965	GARCIA HERNANDEZ FREDY ANDRES
72857	TENSIOMETRO DIGITAL DE BRAZO (VER DETALLE DE ESPECIFICACIONES)	57,790	57,790	Equipo de Laboratorio	R	GESTION GENERAL	80761191	ALONSO VEGA RAMON ALEXANDER
73007	APOYAPIES AJUSTABLE	49,901	49,901	Muebles y Enseres	R	GESTION GENERAL	79987115	CRUZ CASTELLANOS FRANCISCO JAVIER
73006	APOYAPIES AJUSTABLE	49,901	49,901	Muebles y Enseres	R	GESTION GENERAL	63550854	GUERRERO CONTRERAS JENNY CAROLINA
72868	APOYAPIES AJUSTABLE	49,901	49,901	Muebles y Enseres	R	GESTION GENERAL	52635891	ZABALA NEUTA CLAUDIA INES
72867	APOYAPIES AJUSTABLE	49,901	49,901	Muebles y Enseres	R	GESTION GENERAL	51952859	RONCANCIO GIRALDO CAROLINA
72866	APOYAPIES AJUSTABLE	49,901	49,901	Muebles y Enseres	R	GESTION GENERAL	51907254	LOZANO TALERO ELVIRA
72865	APOYAPIES AJUSTABLE	49,901	49,901	Muebles y Enseres	R	GESTION GENERAL	52851903	BUITRAGO PAREDES PAOLA CRISTINA
72864	APOYAPIES AJUSTABLE	49,901	49,901	Muebles y Enseres	R	GESTION GENERAL	52818183	GUZMAN CELIS ANDREA VIVIANA
72863	APOYAPIES AJUSTABLE	49,901	49,901	Muebles y Enseres	R	GESTION GENERAL	51882869	ROJAS VALDES CLAUDIA ALICIA
72862	APOYAPIES AJUSTABLE	49,901	49,901	Muebles y Enseres	R	GESTION GENERAL	3084995	TORRES MANUEL JOAQUIN RODRIGUEZ ABRIL JUAN PABLO
72861	APOYAPIES AJUSTABLE	49,901	49,901	Muebles y Enseres	R	GESTION GENERAL	7176062	BULA CARDONA GLADIS ISABEL
72860	APOYAPIES AJUSTABLE	49,901	49,901	Muebles y Enseres	R	GESTION GENERAL	30576970	DUARTE ZAPATA FLORALBA
72859	APOYAPIES AJUSTABLE	49,901	49,901	Muebles y Enseres	R	GESTION GENERAL	39533489	MONTOYA CARDONA LUZ MERY
72858	APOYAPIES AJUSTABLE	49,901	49,901	Muebles y Enseres	R	GESTION GENERAL	51660416	LINARES RODRIGUEZ YESSI MILENA
72853	APOYAPIES AJUSTABLE	49,901	49,901	Muebles y Enseres	R	GESTION GENERAL	52961511	GAONA CIFUENTES NATALIA
72851	APOYAPIES AJUSTABLE	49,901	49,901	Muebles y Enseres	R	GESTION GENERAL	33367694	SUESCUN MARIA CLAUDIA
72850	APOYAPIES AJUSTABLE	49,901	49,901	Muebles y Enseres	R	GESTION GENERAL	39685591	CORDOBA ANGULO MARCELA
72849	APOYAPIES AJUSTABLE	49,901	49,901	Muebles y Enseres	R	GESTION GENERAL	30732691	SAENZ ROJAS JULLY CAROLINA
72848	APOYAPIES AJUSTABLE	49,901	49,901	Muebles y Enseres	R	GESTION GENERAL	53154074	CASTELBLANCO BURGOS ANA BEATRIZ
72847	APOYAPIES AJUSTABLE	49,901	49,901	Muebles y Enseres	R	GESTION GENERAL	31852946	ESCOBAR URREGO CECILIA
72846	APOYAPIES AJUSTABLE	49,901	49,901	Muebles y Enseres	R	GESTION GENERAL	39556103	

72845	APOYAPIES AJUSTABLE	49,901	49,901	Muebles y Enseres	R	GESTION GENERAL	52749515	ORTEGA ARDILA YEIMY ALEXANDRA
72844	APOYAPIES AJUSTABLE	49,901	49,901	Muebles y Enseres	R	GESTION GENERAL	46355376	RICAUARTE ALDANA ADRIANA
72843	APOYAPIES AJUSTABLE	49,901	49,901	Muebles y Enseres	R	GESTION GENERAL	37941969	DIAZ RODRIGUEZ RUBIELA
72842	APOYAPIES AJUSTABLE	49,901	49,901	Muebles y Enseres	R	GESTION GENERAL	51568798	ORTIZ FORERO IMELDA
72841	APOYAPIES AJUSTABLE	49,901	49,901	Muebles y Enseres	R	GESTION GENERAL	51699555	LASSO BERNAL CARMEN MARIA
72840	APOYAPIES AJUSTABLE	49,901	49,901	Muebles y Enseres	R	GESTION GENERAL	60291429	HERNANDEZ DELGADO MARTHA JUDITH
72839	APOYAPIES AJUSTABLE	49,901	49,901	Muebles y Enseres	R	GESTION GENERAL	46370301	PRADA CORREDOR ANGELA MARIA
72838	APOYAPIES AJUSTABLE	49,901	49,901	Muebles y Enseres	R	GESTION GENERAL	51741766	LOPEZ CASTAÑO GLADYS CONSUELO
72837	APOYAPIES AJUSTABLE	49,901	49,901	Muebles y Enseres	R	GESTION GENERAL	52975798	CORTES LOZANO GERLY LORENA
72836	APOYAPIES AJUSTABLE	49,901	49,901	Muebles y Enseres	R	GESTION GENERAL	51821328	MOLINA BEJARANO LUZ MARY
72625	MANCUERNA FORRADA EN CAUCHO DE 8 LB	55,517	0	Equipo de Recreacion y Deporte	R	GESTION GENERAL	80050142	CAMPOS FRANCO WILSON ROLANDO
72624	MANCUERNA FORRADA EN CAUCHO DE 8 LB	55,517	0	Equipo de Recreacion y Deporte	R	GESTION GENERAL	80050142	CAMPOS FRANCO WILSON ROLANDO
72623	MANCUERNA FORRADA EN CAUCHO DE 5 LB	34,396	0	Equipo de Recreacion y Deporte	R	GESTION GENERAL	80050142	CAMPOS FRANCO WILSON ROLANDO
72622	MANCUERNA FORRADA EN CAUCHO DE 5 LB	34,396	0	Equipo de Recreacion y Deporte	R	GESTION GENERAL	80050142	CAMPOS FRANCO WILSON ROLANDO
72621	MANCUERNA FORRADA EN CAUCHO DE 5 LB	34,396	0	Equipo de Recreacion y Deporte	R	GESTION GENERAL	80050142	CAMPOS FRANCO WILSON ROLANDO
72620	MANCUERNA FORRADA EN CAUCHO DE 5 LB	34,396	0	Equipo de Recreacion y Deporte	R	GESTION GENERAL	80050142	CAMPOS FRANCO WILSON ROLANDO
72619	MANCUERNA FORRADA EN CAUCHO DE 3 LB	21,120	0	Equipo de Recreacion y Deporte	R	GESTION GENERAL	80050142	CAMPOS FRANCO WILSON ROLANDO
72618	MANCUERNA FORRADA EN CAUCHO DE 3 LB	21,120	0	Equipo de Recreacion y Deporte	R	GESTION GENERAL	80050142	CAMPOS FRANCO WILSON ROLANDO
72617	MANCUERNA FORRADA EN CAUCHO DE 3 LB	21,120	0	Equipo de Recreacion y Deporte	R	GESTION GENERAL	80050142	CAMPOS FRANCO WILSON ROLANDO
72616	MANCUERNA FORRADA EN CAUCHO DE 3 LB	21,120	0	Equipo de Recreacion y Deporte	R	GESTION GENERAL	80050142	CAMPOS FRANCO WILSON ROLANDO
72615	MANCUERNA FORRADA EN CAUCHO DE 3 LB	21,120	0	Equipo de Recreacion y Deporte	R	GESTION GENERAL	80050142	CAMPOS FRANCO WILSON ROLANDO
72614	MANCUERNA FORRADA EN CAUCHO DE 3 LB	21,120	0	Equipo de Recreacion y Deporte	R	GESTION GENERAL	80050142	CAMPOS FRANCO WILSON ROLANDO
72613	RACK PARA MANCUERNAS 5G6012	602,844	0	Equipo de Recreacion y Deporte	R	GESTION GENERAL	80050142	CAMPOS FRANCO WILSON ROLANDO
72612	MAQUINA SMITH CON GUIAS DE SEGURIDAD	4,826,983	0	Equipo de Recreacion y Deporte	R	GESTION GENERAL	80050142	CAMPOS FRANCO WILSON ROLANDO

72672	PRENSA ATHLETICA 45* 49GSM1056-XD700	4,826,982	0	Equipo de Recreacion y Deporte	R	GESTION GENERAL	80050142	CAMPOS FRANCO WILSON ROLANDO
72348	TECLADO HP AMPLIADO EN ESPAÑOL 101 TECLAS	112,244	112,244	Equipos de Computación	R	GESTION GENERAL	80169853	ARIZA BAUTISTA ANDRES ROBERTO
72347	MONITOR HP PRODISPLAY P200	598,637	598,637	Equipos de Computación	R	GESTION GENERAL	80169853	ARIZA BAUTISTA ANDRES ROBERTO
72680	MONITOR HP Z24i 24" IPS GEN 2, LED BACKLIT	493,000	493,000	Equipos de Computación	R	GESTION GENERAL	52055352	REMOLINA BOITA DIANA ALEXANDRA
72679	MONITOR HP Z24i 24" IPS GEN 2, LED BACKLIT	493,000	493,000	Equipos de Computación	R	GESTION GENERAL	52055352	REMOLINA BOITA DIANA ALEXANDRA
72678	MONITOR HP Z24i 24" IPS GEN 2, LED BACKLIT	493,000	493,000	Equipos de Computación	R	GESTION GENERAL	22802589	ZAMBRANO AGUILAR NERY MARLYTH
72677	MONITOR HP Z24i 24" IPS GEN 2, LED BACKLIT	493,000	493,000	Equipos de Computación	R	GESTION GENERAL	30732691	CORDOBA ANGULO MARCELA
72676	MONITOR HP Z24i 24" IPS GEN 2, LED BACKLIT	493,000	493,000	Equipos de Computación	R	GESTION GENERAL	52055352	REMOLINA BOITA DIANA ALEXANDRA
72675	MONITOR HP Z24i 24" IPS GEN 2, LED BACKLIT	493,000	493,000	Equipos de Computación	R	GESTION GENERAL	52055352	REMOLINA BOITA DIANA ALEXANDRA
72610	SERVIDOR APLICACIÓN BASADA EN BUSQUEDA	30,516,120	7,595,123	Equipos de Computación	R	GESTION GENERAL	38211678	PRADO ARGUELLO CARMEN LUCIA
72854	JUEGO DE RADIOS DE COMUNICACIÓN BIDIRECCIONAL TIPO WALKIE TALKIE, CON PANTALLA ILUMINADA Y SISTEMA DE BATERÍA RECARGABLE.	316,668	316,668	Equipos de Comunicación	R	GESTION GENERAL	79505783	NEIVA BLANCO CESAR AUGUSTO
72852	RADIO DE COMUNICACIÓN BIDIRECCIONAL TIPO WALKIE TALKIE, CON PANTALLA ILUMINADA Y SISTEMA DE BATERÍA RECARGABLE.	316,668	316,668	Equipos de Comunicación	R	GESTION GENERAL	51760729	GALLEGO SALAS NOHORA ROCIO
72897	CAMILLA TABLA ESPINAL LARGA Y RÍGIDA PARA PRIMEROS AUXILIOS	162,535	162,535	Equipo de Laboratorio	R	GESTION GENERAL	80761191	ALONSO VEGA RAMON ALEXANDER
72870	TENSIOMETRO DIGITAL DE BRAZO (VER DETALLE DE ESPECIFICACIONES)	57,790	57,790	Equipo de Laboratorio	R	GESTION GENERAL	19460008	CEBALLOS RIAÑO ORLANDO EXEQUIEL
72856	TENSIOMETRO DIGITAL DE BRAZO (VER DETALLE DE ESPECIFICACIONES)	57,790	57,790	Equipo de Laboratorio	R	GESTION GENERAL	80761191	ALONSO VEGA RAMON ALEXANDER
72665	SPRIT - TUBE AZUL	72,413	0	Equipo de Recreacion y Deporte	R	GESTION GENERAL	80050142	CAMPOS FRANCO WILSON ROLANDO
72664	SPRIT - TUBE AZUL	72,413	0	Equipo de Recreacion y Deporte	R	GESTION GENERAL	80050142	CAMPOS FRANCO WILSON ROLANDO
72663	SPRIT- TUBE ROJO	57,327	0	Equipo de Recreacion y Deporte	R	GESTION GENERAL	80050142	CAMPOS FRANCO WILSON ROLANDO
72662	SPRIT- TUBE ROJO	57,327	0	Equipo de Recreacion y Deporte	R	GESTION GENERAL	80050142	CAMPOS FRANCO WILSON ROLANDO
72661	SPRIT- TUBE VERDE	51,293	0	Equipo de Recreacion y Deporte	R	GESTION GENERAL	80050142	CAMPOS FRANCO WILSON ROLANDO
72660	SPRIT- TUBE VERDE	51,293	0	Equipo de Recreacion y Deporte	R	GESTION GENERAL	80050142	CAMPOS FRANCO WILSON ROLANDO
72659	SPRIT- TUBE AMARILLO	45,258	0	Equipo de Recreacion y Deporte	R	GESTION GENERAL	80050142	CAMPOS FRANCO WILSON ROLANDO
72658	SPRIT- TUBE AMARILLO	45,258	0	Equipo de Recreacion y Deporte	R	GESTION GENERAL	80050142	CAMPOS FRANCO WILSON ROLANDO
72657	TRX- ENTRENAMIENTO EN SUSPENSION	625,000	0	Equipo de Recreacion y Deporte	R	GESTION GENERAL	80050142	CAMPOS FRANCO WILSON ROLANDO

72656	TRX- ENTRENAMIENTO EN SUSPENSION	625,000	0	Equipo de Recreacion y Deporte	R	GESTION GENERAL	80050142	CAMPOS FRANCO WILSON ROLANDO
72655	BICICLETA SPINING STUDIO CYCLE II ZF 511G	1,502,586	0	Equipo de Recreacion y Deporte	R	GESTION GENERAL	80050142	CAMPOS FRANCO WILSON ROLANDO
72654	BICICLETA SPINING STUDIO CYCLE II ZF 511G	1,502,586	0	Equipo de Recreacion y Deporte	R	GESTION GENERAL	80050142	CAMPOS FRANCO WILSON ROLANDO
72293	MONITOR HP PRODISPLAY P200	598,637	598,637	Equipos de Computación	R	GESTION GENERAL	1022979293	ANZA ESTUPIÑAN FABIÁN OSWALDO
72290	MONITOR HP PRODISPLAY P200	598,637	598,637	Equipos de Computación	R	GESTION GENERAL	51699555	LASSO BERNAL CARMEN MARIA
72287	MONITOR HP PRODISPLAY P200	598,637	598,637	Equipos de Computación	R	GESTION GENERAL	80176914	CALDERON CUEVAS DELIO ALEXANDER
72284	MONITOR HP PRODISPLAY P200	598,637	598,637	Equipos de Computación	R	GESTION GENERAL	52109394	ROJAS LAGOS MARITZA
72281	MONITOR HP PRODISPLAY P200	598,637	598,637	Equipos de Computación	R	GESTION GENERAL	80727580	RODRIGUEZ RAMIREZ EDWIN ESTIWARD
72278	MONITOR HP PRODISPLAY P200	598,637	598,637	Equipos de Computación	R	GESTION GENERAL	79294310	LOPEZ AMANTE HERMAN ANTONIO
72274	MONITOR HP PRODISPLAY P200	598,637	598,637	Equipos de Computación	R	GESTION GENERAL	80055448	CORTES GOMEZ JUAN ALBERTO
72264	MONITOR HP PRODISPLAY P200	598,637	598,637	Equipos de Computación	R	GESTION GENERAL	19385797	POLANCO ZAMBRANO JUAN CARLOS
72259	MONITOR HP PRODISPLAY P200 S/N: CNK4260POK	598,637	598,637	Equipos de Computación	R	GESTION GENERAL	33375329	DIAZ ULLOA CLAUDIA MILENA
72253	MONITOR HP PRODISPLAY P200 S/N: CNK4260NYO	598,637	598,637	Equipos de Computación	R	GESTION GENERAL	33375329	DIAZ ULLOA CLAUDIA MILENA
72214	MONITOR HP PRODISPLAY P200	598,637	598,637	Equipos de Computación	R	GESTION GENERAL	36995987	PAREDES ROSERO MARTHA DEL CARMEN
72211	MONITOR HP PRODISPLAY P200 SERIAL CNK4260NDF	598,637	598,637	Equipos de Computación	R	GESTION GENERAL	37236279	GUTIERREZ DUARTE LUZ TERESA
72207	MONITOR HP PRODISPLAY P200	598,637	598,637	Equipos de Computación	R	GESTION GENERAL	1032388589	CHAVES LUNA ERIKA TATIANA
72197	MONITOR HP PRODISPLAY P200	598,637	598,637	Equipos de Computación	R	GESTION GENERAL	52362324	ROZO ORTEGA ELDY ASTRID
72194	MONITOR HP PRODISPLAY P200 SERIAL CNK4260NF2	598,637	598,637	Equipos de Computación	R	GESTION GENERAL	52763878	GARZON GORDILLO SHIRLEY ELIZABETH
72191	MONITOR HP PRODISPLAY P200 S/N: CNK4260NXV	598,637	598,637	Equipos de Computación	R	GESTION GENERAL	2976172	LOPEZ VENEGAS ORLANDO
72188	MONITOR HP PRODISPLAY P200 SERIAL CNCK4260NRS	598,637	598,637	Equipos de Computación	R	GESTION GENERAL	51826918	BAUTISTA MUÑOZ CLAUDIA
72182	MONITOR HP PRODISPLAY P200 SERIAL CNK4260N8Y	598,637	598,637	Equipos de Computación	R	GESTION GENERAL	94456251	OSPINA MAURICIO ERNESTO
72179	MONITOR HP PRODISPLAY P200 SERIAL CNK4260NS3	598,637	598,637	Equipos de Computación	R	GESTION GENERAL	52725784	CABEZA MORALES ANGELA PATRICIA
72176	MONITOR HP PRODISPLAY P200 SERIAL CNK4260NGK	598,637	598,637	Equipos de Computación	R	GESTION GENERAL	19251437	SALGADO GARCIA JORGE ALBERTO
72173	MONITOR HP PRODISPLAY P200 SERIAL CNK4260NZM	598,637	598,637	Equipos de Computación	R	GESTION GENERAL	39685591	SUESCUN MARIA CLAUDIA
72167	MONITOR HP PRODISPLAY P200 SERIAL CNK4260NR6	598,637	598,637	Equipos de Computación	R	GESTION GENERAL	33378310	DUCON CASTAÑEDA LILIANA ANDREA
72162	TECLADO HP AMPLIADO EN ESPAÑOL 101 TECLAS SERIAL BDMEP0CSY6K76I	112,244	112,244	Equipos de Computación	R	GESTION GENERAL	52202465	SABOGAL CUBILLOS AMANDA ROCIO
72159	TECLADO HP AMPLIADO EN ESPAÑOL 101 TECLAS SERIAL BDMEP0CCP7B6F7	112,244	112,244	Equipos de Computación	R	GESTION GENERAL	92512746	FUNEZ RIVERA REINALDO DE JESUS
72156	TECLADO HP AMPLIADO EN ESPAÑOL 101 TECLAS SERIAL BDMEP0CVB6K0TN	112,244	112,244	Equipos de Computación	R	GESTION GENERAL	51953425	JIMENEZ RUBIO SANDRA

72147	TECLADO HP AMPLIADO EN ESPAÑOL 101 TECLAS SERIAL BDMEP0CCP6XDPL	112,244	112,244	Equipos de Computación	R	GESTION GENERAL	4178528	LOPEZ LASPRILLA CARLOS ALBERTO
72144	TECLADO HP AMPLIADO EN ESPAÑOL 101 TECLAS SERIAL BOMEPOC5Y6M721	112,244	112,244	Equipos de Computación	R	GESTION GENERAL	1049618114	GOMEZ TANIA JHOANA
72138	TECLADO HP AMPLIADO EN ESPAÑOL 101 TECLAS SERIAL BDMEP0CCP6X7M3	112,244	112,244	Equipos de Computación	R	GESTION GENERAL	60447761	ZAMBRANO PARRA DIANA CAROLINA
72135	TECLADO HP AMPLIADO EN ESPAÑOL 101 TECLAS SERIAL BDMEP0C5Y6M73R	112,244	112,244	Equipos de Computación	R	GESTION GENERAL	4190507	DIAZ DIAZ RODOLFO DE JESUS
72132	TECLADO HP AMPLIADO EN ESPAÑOL 101 TECLAS BDMEP0CVB6K70E	112,244	112,244	Equipos de Computación	R	GESTION GENERAL	33365652	ESCAMILLA MONTOYA DIANA GUERRERO GUERRERO ROSALBA
72127	TECLADO HP AMPLIADO EN ESPAÑOL 101 TECLAS	112,244	112,244	Equipos de Computación	R	GESTION GENERAL	51556597	OPELLANA TOVAR ELIANA MARIA
72122	TECLADO HP AMPLIADO EN ESPAÑOL 101 TECLAS	112,244	112,244	Equipos de Computación	R	GESTION GENERAL	52171928	SALGUERO LIZARAZO PEDRO PABLO
72120	TECLADO HP AMPLIADO EN ESPAÑOL 101 TECLAS	112,244	112,244	Equipos de Computación	R	GESTION GENERAL	79732270	TORRES RIOS SANDRA PATRICIA
72117	TECLADO HP AMPLIADO EN ESPAÑOL 101 TECLAS	112,244	112,244	Equipos de Computación	R	GESTION GENERAL	52018446	QUIROGA MONROY JORGE ENRIQUE
72114	TECLADO HP AMPLIADO EN ESPAÑOL 101 TECLAS	112,244	112,244	Equipos de Computación	R	GESTION GENERAL	79683754	PALACIO CEPEDA MARISOL
72111	TECLADO HP AMPLIADO EN ESPAÑOL 101 TECLAS	112,244	112,244	Equipos de Computación	R	GESTION GENERAL	31838623	MEDINA CANAL LUZ STELLA
72096	TECLADO HP AMPLIADO EN ESPAÑOL 101 TECLAS	112,244	112,244	Equipos de Computación	R	GESTION GENERAL	51611462	FRANCO MOLINA LILIANA PAOLA
72091	TECLADO HP AMPLIADO EN ESPAÑOL 101 TECLAS S/N: BDMEP0C5Y6K37K	112,244	112,244	Equipos de Computación	R	GESTION GENERAL	1049623767	PALACIO CEPEDA MARISOL
72089	TECLADO HP AMPLIADO EN ESPAÑOL 101 TECLAS	112,244	112,244	Equipos de Computación	R	GESTION GENERAL	31838623	PALACIO CEPEDA MARISOL
72085	TECLADO HP AMPLIADO EN ESPAÑOL 101 TECLAS	112,244	112,244	Equipos de Computación	R	GESTION GENERAL	31838623	PALACIO CEPEDA MARISOL
72082	TECLADO HP AMPLIADO EN ESPAÑOL 101 TECLAS S/N: BDMEP0CVB6K2IY	112,244	112,244	Equipos de Computación	R	GESTION GENERAL	17182814	CORDOBA RANGEL JORGE VARGAS CARDENAS JENNY MARLY
72069	TECLADO HP AMPLIADO EN ESPAÑOL 101 TECLAS	112,244	112,244	Equipos de Computación	R	GESTION GENERAL	1072652687	PAIPILLA CORTES BAYARDO ANDRES
72062	TECLADO HP AMPLIADO EN ESPAÑOL 101 TECLAS	112,244	112,244	Equipos de Computación	R	GESTION GENERAL	1049603424	ROJAS VALDES CLAUDIA ALICIA
72058	TECLADO HP AMPLIADO EN ESPAÑOL 101 TECLAS	112,244	112,244	Equipos de Computación	R	GESTION GENERAL	51882869	SALDAÑA GERMAN TORRES RIOS SANDRA PATRICIA
72038	TECLADO HP AMPLIADO EN ESPAÑOL 101 TECLAS S/N: BDMEP0C5Y6K38T	112,244	112,244	Equipos de Computación	R	GESTION GENERAL	79750462	MUÑOZ URIEL ANDRES
72034	TECLADO HP AMPLIADO EN ESPAÑOL 101 TECLAS	112,244	112,244	Equipos de Computación	R	GESTION GENERAL	52018446	CASTAÑEDA GUZMAN JUAN DE LA CRUZ
72030	TECLADO HP AMPLIADO EN ESPAÑOL 101 TECLAS	112,244	112,244	Equipos de Computación	R	GESTION GENERAL	80137284	RODRIGUEZ PADILLA RENZO MONTOYA CARDONA LUZ MERY
72025	TECLADO HP AMPLIADO EN ESPAÑOL 101 TECLAS	112,244	112,244	Equipos de Computación	R	GESTION GENERAL	2983574	SALGADO GARCIA JORGE ALBERTO
71998	TECLADO HP AMPLIADO EN ESPAÑOL 101 TECLAS	112,244	112,244	Equipos de Computación	R	GESTION GENERAL	9530802	MONTOYA CARDONA LUZ MERY
71995	TECLADO HP AMPLIADO EN ESPAÑOL 101 TECLAS	112,244	112,244	Equipos de Computación	R	GESTION GENERAL	51660416	MONTOYA CARDONA LUZ MERY
71989	TECLADO HP AMPLIADO EN ESPAÑOL 101 TECLAS	112,244	112,244	Equipos de Computación	R	GESTION GENERAL	19251437	BASTIDAS JULIO CESAR
71973	TECLADO HP AMPLIADO EN ESPAÑOL 101 TECLAS	112,244	112,244	Equipos de Computación	R	GESTION GENERAL	51660416	MARULANDA MARIANA
71968	TECLADO HP AMPLIADO EN ESPAÑOL 101 TECLAS	112,244	112,244	Equipos de Computación	R	GESTION GENERAL	1125998610	
71965	TECLADO HP AMPLIADO EN ESPAÑOL 101 TECLAS	112,244	112,244	Equipos de Computación	R	GESTION GENERAL	1088256158	

71956	TECLADO HP AMPLIADO EN ESPAÑOL 101 TECLAS	112,244	112,244	Equipos de Computación	R	GESTION GENERAL	1020748884	ROMERO SOTO DANIELA
72362	MONITOR HP PRODISPLAY P200	598,637	598,637	Equipos de Computación	R	GESTION GENERAL	7166818	REMOLINA BOTIA CARLOS FELIPE MANUEL
72336	TECLADO HP AMPLIADO EN ESPAÑOL 101 TECLAS	112,244	112,244	Equipos de Computación	R	GESTION GENERAL	79266569	DIAZ CELY RAFAEL ENRIQUE
72333	TECLADO HP AMPLIADO EN ESPAÑOL 101 TECLAS	112,244	112,244	Equipos de Computación	R	GESTION GENERAL	36995987	PAREDES ROSERO MARTHA DEL CARMEN
72330	TECLADO HP AMPLIADO EN ESPAÑOL 101 TECLAS	112,244	112,244	Equipos de Computación	R	GESTION GENERAL	51645204	URREGO PINZON MYRIAM
72327	TECLADO HP AMPLIADO EN ESPAÑOL 101 TECLAS	112,244	112,244	Equipos de Computación	R	GESTION GENERAL	53069524	ROJAS FORERO JEIMMY MELISSA
72318	TECLADO HP AMPLIADO EN ESPAÑOL 101 TECLAS	112,244	112,244	Equipos de Computación	R	GESTION GENERAL	52018446	TORRES RIOS SANDRA PATRICIA
72315	TECLADO HP AMPLIADO EN ESPAÑOL 101 TECLAS S/N: BDMEP0CCP7B6I	112,244	112,244	Equipos de Computación	R	GESTION GENERAL	51660416	MONTOYA CARDONA LUZ MERY
72312	TECLADO HP AMPLIADO EN ESPAÑOL 101 TECLAS	112,244	112,244	Equipos de Computación	R	GESTION GENERAL	79270540	PEDRAZA HECTOR HENRY
72306	TECLADO HP AMPLIADO EN ESPAÑOL 101 TECLAS	112,244	112,244	Equipos de Computación	R	GESTION GENERAL	52737435	TORRES VARGAS YEIMY LORENA
72303	TECLADO HP AMPLIADO EN ESPAÑOL 101 TECLAS	112,244	112,244	Equipos de Computación	R	GESTION GENERAL	19251437	SALGADO GARCIA JORGE ALBERTO
72300	TECLADO HP AMPLIADO EN ESPAÑOL 101 TECLAS	112,244	112,244	Equipos de Computación	R	GESTION GENERAL	12134327	VARGAS DIAZ RAMIRO
72297	TECLADO HP AMPLIADO EN ESPAÑOL 101 TECLAS	112,244	112,244	Equipos de Computación	R	GESTION GENERAL	79498159	TORRES MARTINEZ HORACIO
72294	TECLADO HP AMPLIADO EN ESPAÑOL 101 TECLAS	112,244	112,244	Equipos de Computación	R	GESTION GENERAL	1022979293	ANZA ESTUPIÑAN FABIAN OSWALDO
72291	TECLADO HP AMPLIADO EN ESPAÑOL 101 TECLAS	112,244	112,244	Equipos de Computación	R	GESTION GENERAL	51699555	LASO BERNAL CARMEN MARIA
72288	TECLADO HP AMPLIADO EN ESPAÑOL 101 TECLAS	112,244	112,244	Equipos de Computación	R	GESTION GENERAL	80176914	CALDERON CUEVAS DELIO ALEXANDER
72285	TECLADO HP AMPLIADO EN ESPAÑOL 101 TECLAS	112,244	112,244	Equipos de Computación	R	GESTION GENERAL	52109394	ROJAS LAGOS MARITZA
72282	TECLADO HP AMPLIADO EN ESPAÑOL 101 TECLAS	112,244	112,244	Equipos de Computación	R	GESTION GENERAL	80727580	RODRIGUEZ RAMIREZ EDWIN ESTIWARD
72279	TECLADO HP AMPLIADO EN ESPAÑOL 101 TECLAS	112,244	112,244	Equipos de Computación	R	GESTION GENERAL	79294310	LOPEZ AMANTE HERMAN ANTONIO
71923	LICENCIA HP DP ON-LINE BACKUP FOR WINDOWS E-LTU	587,734	587,734	Licencias	R	GESTION GENERAL	79490820	FONSECA RUIZ JOSE ELIBERTO
71922	LICENCIA HP DP ON-LINE BACKUP FOR WINDOWS E-LTU	587,734	587,734	Licencias	R	GESTION GENERAL	79490820	FONSECA RUIZ JOSE ELIBERTO
71921	LICENCIA HP DP ON-LINE BACKUP FOR WINDOWS E-LTU	587,734	587,734	Licencias	R	GESTION GENERAL	79490820	FONSECA RUIZ JOSE ELIBERTO
71920	LICENCIA HP DP ON-LINE BACKUP FOR WINDOWS E-LTU	587,734	587,734	Licencias	R	GESTION GENERAL	79490820	FONSECA RUIZ JOSE ELIBERTO
71919	LICENCIA HP DP ON-LINE BACKUP FOR WINDOWS E-LTU	587,734	587,734	Licencias	R	GESTION GENERAL	79490820	FONSECA RUIZ JOSE ELIBERTO
71918	LICENCIA DE SOFTWARE HP DATA PROT START PK WIN EMEDIA/ELTU	8,163,126	3,442,118	Licencias	R	GESTION GENERAL	79490820	FONSECA RUIZ JOSE ELIBERTO
71917	LICENCIA DE SOFTWARE HP DATA PRT DRIVE EXT UNIX/NAS/SAN E-LTU	2,721,042	1,147,373	Licencias	R	GESTION GENERAL	79490820	FONSECA RUIZ JOSE ELIBERTO
71916	LICENCIA DE SOFTWARE HP DATA PRT DRIVE EXT UNIX/NAS/SAN E-LTU	2,721,042	1,147,373	Licencias	R	GESTION GENERAL	79490820	FONSECA RUIZ JOSE ELIBERTO
71915	MODULO HP 8GB SHORT WAVE B-SERIES SFP + 1 PACK	928,000	928,000	Equipos de Computación	R	GESTION GENERAL	79490820	FONSECA RUIZ JOSE ELIBERTO
71914	MODULO HP 8GB SHORT WAVE B-SERIES SFP + 1 PACK	928,000	928,000	Equipos de Computación	R	GESTION GENERAL	79490820	FONSECA RUIZ JOSE ELIBERTO
71913	MODULO HP 8GB SHORT WAVE B-SERIES SFP + 1 PACK	928,000	928,000	Equipos de Computación	R	GESTION GENERAL	79490820	FONSECA RUIZ JOSE ELIBERTO

71912	MODULO HP 8GB SHORT WAVE B-SERIES SFP + 1 PACK	928,000	928,000	Equipos de Computación	R	GESTION GENERAL	79490820	FONSECA RUIZ JOSE ELIBERTO
71911	MODULO HP 8GB SHORT WAVE B-SERIES SFP + 1 PACK	928,000	928,000	Equipos de Computación	R	GESTION GENERAL	79490820	FONSECA RUIZ JOSE ELIBERTO
71910	MODULO HP 8GB SHORT WAVE B-SERIES SFP + 1 PACK	928,000	928,000	Equipos de Computación	R	GESTION GENERAL	79490820	FONSECA RUIZ JOSE ELIBERTO
71909	MODULO HP 8GB SHORT WAVE B-SERIES SFP + 1 PACK	928,000	928,000	Equipos de Computación	R	GESTION GENERAL	79490820	FONSECA RUIZ JOSE ELIBERTO
71908	MODULO HP 8GB SHORT WAVE B-SERIES SFP + 1 PACK	928,000	928,000	Equipos de Computación	R	GESTION GENERAL	79490820	FONSECA RUIZ JOSE ELIBERTO
71907	SERVIDOR HP MLS LTO-6 ULTR 6250FC DRIVE UGP KIT	4,081,563	1,721,059	Equipos de Computación	R	GESTION GENERAL	79490820	FONSECA RUIZ JOSE ELIBERTO
71957	UNIDAD CENTRAL DE PROCESO HP ELITEDESK 800	3,030,598	1,085,964	Equipos de Computación	R	GESTION GENERAL	1020748884	ROMERO SOTO DANIELA
72181	UNIDAD CENTRAL DE PROCESO HP ELITEDESK 800 SERIAL MXL4421HRZ	3,030,598	968,108	Equipos de Computación	R	GESTION GENERAL	52725784	CABEZA MORALES ANGELA PATRICIA
72178	UNIDAD CENTRAL DE PROCESO HP ELITEDESK 800 SERIAL MXL4291VX0	3,030,598	968,108	Equipos de Computación	R	GESTION GENERAL	19251437	SALGADO GARCIA JORGE ALBERTO
72169	UNIDAD CENTRAL DE PROCESO HP ELITEDESK 800 SERIAL MXL43318ZZ	3,030,598	968,108	Equipos de Computación	R	GESTION GENERAL	33378310	DUCON CASTAÑEDA LILIANA ANDREA
72166	UNIDAD CENTRAL DE PROCESO HP ELITEDESK 800 SERIAL MXL422192C	3,030,598	968,108	Equipos de Computación	R	GESTION GENERAL	9292084	PEDROZA VELASQUEZ GUILLERMO JOSE
72157	UNIDAD CENTRAL DE PROCESO HP ELITEDESK 800 SERIAL MXL433191G	3,030,598	968,108	Equipos de Computación	R	GESTION GENERAL	51953425	JIMENEZ RUBIO SANDRA
72154	UNIDAD CENTRAL DE PROCESO HP ELITEDESK 800 SERIAL MXL43318ZX	3,030,598	968,108	Equipos de Computación	R	GESTION GENERAL	21022331	LOPEZ LOPEZ MARIA CLAUDIA
72151	UNIDAD CENTRAL DE PROCESO HP ELITEDESK 800 SERIAL MXL4421JTB	3,030,598	968,108	Equipos de Computación	R	GESTION GENERAL	33367694	GAONA CIFUENTES NATALIA
72148	UNIDAD CENTRAL DE PROCESO HP ELITEDESK 800 SERIAL MXL4421HRL	3,030,598	968,108	Equipos de Computación	R	GESTION GENERAL	4178528	LOPEZ LASPRILLA CARLOS ALBERTO
72145	UNIDAD CENTRAL DE PROCESO HP ELITEDESK 800 SERIAL MXL4330W9M	3,030,598	968,108	Equipos de Computación	R	GESTION GENERAL	33376331	YANQUEN ORTEGA ZAIDA LORENA
72142	UNIDAD CENTRAL DE PROCESO HP ELITEDESK 800 SERIAL MXL4421HSC	3,030,598	968,108	Equipos de Computación	R	GESTION GENERAL	41773860	LOPEZ CORTES ANA CECILIA
72133	UNIDAD CENTRAL DE PROCESO HP ELITEDESK 800 SERIAL MXL433190P	3,030,598	968,108	Equipos de Computación	R	GESTION GENERAL	33365652	ESCAMILLA MONTOYA DIANA
72130	UNIDAD CENTRAL DE PROCESO HP ELITEDESK 800 MXL433191C	3,030,598	968,108	Equipos de Computación	R	GESTION GENERAL	51976278	ABADIA CUBILLOS GLORIA MARCELA
72125	UNIDAD CENTRAL DE PROCESO HP ELITEDESK 800	3,030,598	968,108	Equipos de Computación	R	GESTION GENERAL	51556597	GUERRERO GUERRERO ROSALBA
72123	UNIDAD CENTRAL DE PROCESO HP ELITEDESK 800	3,030,598	968,108	Equipos de Computación	R	GESTION GENERAL	52171928	ORELLANA TOVAR ELIANA MARIA
72121	UNIDAD CENTRAL DE PROCESO HP ELITEDESK 800	3,030,598	968,108	Equipos de Computación	R	GESTION GENERAL	79732270	SALGUERO LIZARAZO PEDRO PABLO
72118	UNIDAD CENTRAL DE PROCESO HP ELITEDESK 800	3,030,598	983,261	Equipos de Computación	R	GESTION GENERAL	52018446	TORRES RIOS SANDRA PATRICIA
72115	UNIDAD CENTRAL DE PROCESO HP ELITEDESK 800	3,030,598	983,261	Equipos de Computación	R	GESTION GENERAL	79683754	QUIROGA MONROY JORGE ENRIQUE
72112	UNIDAD CENTRAL DE PROCESO HP ELITEDESK 800	3,030,598	993,363	Equipos de Computación	R	GESTION GENERAL	31838623	PALACIO CEPEDA MARISOL
72090	UNIDAD CENTRAL DE PROCESO HP ELITEDESK 800	3,030,598	1,016,934	Equipos de Computación	R	GESTION GENERAL	31838623	PALACIO CEPEDA MARISOL
72086	UNIDAD CENTRAL DE PROCESO HP ELITEDESK 800	3,030,598	1,021,985	Equipos de Computación	R	GESTION GENERAL	31838623	PALACIO CEPEDA MARISOL
72083	UNIDAD CENTRAL DE PROCESO HP ELITEDESK 800 S/N : MXL4330VRC	3,030,598	1,021,985	Equipos de Computación	R	GESTION GENERAL	17182814	CORDOBA RANGEL JORGE
72071	UNIDAD CENTRAL DE PROCESO HP ELITEDESK 800	3,030,598	1,028,720	Equipos de Computación	R	GESTION GENERAL	1072652687	VARGAS CARDENAS JENNY MARLY

72065	UNIDAD CENTRAL DE PROCESO HP ELITEDESK 800	3,030,598	1,028,720	Equipos de Computación	R	GESTION GENERAL	1049603424	PAIPILLA CORTES BAYARDO ANDRES
72059	UNIDAD CENTRAL DE PROCESO HP ELITEDESK 800	3,030,598	1,028,720	Equipos de Computación	R	GESTION GENERAL	51882869	ROJAS VALDES CLAUDIA ALICIA
72040	UNIDAD CENTRAL DE PROCESO HP ELITEDESK 800 S/N: MXL43318ZJ	3,030,598	1,055,658	Equipos de Computación	R	GESTION GENERAL	79750462	SALDAÑA GERMAN
72035	UNIDAD CENTRAL DE PROCESO HP ELITEDESK 800	3,030,598	1,057,342	Equipos de Computación	R	GESTION GENERAL	52018446	TORRES RIOS SANDRA PATRICIA
72032	UNIDAD CENTRAL DE PROCESO HP ELITEDESK 800	3,030,598	1,057,342	Equipos de Computación	R	GESTION GENERAL	80137284	MUÑOZ URIEL ANDRES
72027	UNIDAD CENTRAL DE PROCESO HP ELITEDESK 800	3,030,598	1,067,444	Equipos de Computación	R	GESTION GENERAL	2983574	CASTAÑEDA GUZMAN JUAN DE LA CRUZ
71999	UNIDAD CENTRAL DE PROCESO HP ELITEDESK 800	3,030,598	1,072,495	Equipos de Computación	R	GESTION GENERAL	9530802	RODRIGUEZ PADILLA RENZO
71996	UNIDAD CENTRAL DE PROCESO HP ELITEDESK 800	3,030,598	1,072,495	Equipos de Computación	R	GESTION GENERAL	51660416	MONTOYA CARDONA LUZ MERY
71987	UNIDAD CENTRAL DE PROCESO HP ELITEDESK 800	3,030,598	1,072,495	Equipos de Computación	R	GESTION GENERAL	19251437	SALGADO GARCIA JORGE ALBERTO
71974	UNIDAD CENTRAL DE PROCESO HP ELITEDESK 800	3,030,598	1,072,495	Equipos de Computación	R	GESTION GENERAL	51660416	MONTOYA CARDONA LUZ MERY
71969	UNIDAD CENTRAL DE PROCESO HP ELITEDESK 800	3,030,598	1,085,964	Equipos de Computación	R	GESTION GENERAL	1125998610	BASTIDAS JULIO CESAR
71966	UNIDAD CENTRAL DE PROCESO HP ELITEDESK 800	3,030,598	1,085,964	Equipos de Computación	R	GESTION GENERAL	1088256158	MARULANDA MARIANA
72340	UNIDAD CENTRAL DE PROCESO HP ELITEDESK 800	3,030,598	926,016	Equipos de Computación	R	GESTION GENERAL	19330961	ROJAS PONTON EPIMENIO
72337	UNIDAD CENTRAL DE PROCESO HP ELITEDESK 800	3,030,598	926,016	Equipos de Computación	R	GESTION GENERAL	79266569	DIAZ CELY RAFAEL ENRIQUE
72334	UNIDAD CENTRAL DE PROCESO HP ELITEDESK 800	3,030,598	926,016	Equipos de Computación	R	GESTION GENERAL	36995987	PAREDES ROSERO MARTHA DEL CARMEN
72331	UNIDAD CENTRAL DE PROCESO HP ELITEDESK 800	3,030,598	926,016	Equipos de Computación	R	GESTION GENERAL	51645204	URREGO PINZON MYRIAM
72328	UNIDAD CENTRAL DE PROCESO HP ELITEDESK 800	3,030,598	926,016	Equipos de Computación	R	GESTION GENERAL	53069524	ROJAS FORERO JEIMMY MELISSA
72325	UNIDAD CENTRAL DE PROCESO HP ELITEDESK 800	3,030,598	926,016	Equipos de Computación	R	GESTION GENERAL	1032372824	LIZARAZO VARGAS NADIA
72322	UNIDAD CENTRAL DE PROCESO HP ELITEDESK 800	3,030,598	926,016	Equipos de Computación	R	GESTION GENERAL	19251437	SALGADO GARCIA JORGE ALBERTO
72313	UNIDAD CENTRAL DE PROCESO HP ELITEDESK 800	3,030,598	926,016	Equipos de Computación	R	GESTION GENERAL	79270540	PEDRAZA HECTOR HENRY
72310	UNIDAD CENTRAL DE PROCESO HP ELITEDESK 800	3,030,598	926,016	Equipos de Computación	R	GESTION GENERAL	16699238	ZAMBRANO BOLAÑOS ADOLFO LEON
72307	UNIDAD CENTRAL DE PROCESO HP ELITEDESK 800	3,030,598	926,016	Equipos de Computación	R	GESTION GENERAL	52737435	TORRES VARGAS YEIMY LORENA
72304	UNIDAD CENTRAL DE PROCESO HP ELITEDESK 800	3,030,598	926,016	Equipos de Computación	R	GESTION GENERAL	19251437	SALGADO GARCIA JORGE ALBERTO
72301	UNIDAD CENTRAL DE PROCESO HP ELITEDESK 800	3,030,598	926,016	Equipos de Computación	R	GESTION GENERAL	12134327	VARGAS DIAZ RAMIRO
72298	UNIDAD CENTRAL DE PROCESO HP ELITEDESK 800	3,030,598	926,016	Equipos de Computación	R	GESTION GENERAL	79498159	TORRES MARTINEZ HORACIO
72295	UNIDAD CENTRAL DE PROCESO HP ELITEDESK 800	3,030,598	926,016	Equipos de Computación	R	GESTION GENERAL	1022979293	ANZA ESTUPIÑAN FABIAN OSWALDO
72292	UNIDAD CENTRAL DE PROCESO HP ELITEDESK 800	3,030,598	926,016	Equipos de Computación	R	GESTION GENERAL	51699555	LASO BERNAL CARMEN MARIA
72289	UNIDAD CENTRAL DE PROCESO HP ELITEDESK 800	3,030,598	926,016	Equipos de Computación	R	GESTION GENERAL	80176914	CALDERON CUEVAS DELIO ALEXANDER
72280	UNIDAD CENTRAL DE PROCESO HP ELITEDESK 800	3,030,598	926,016	Equipos de Computación	R	GESTION GENERAL	79294310	LOPEZ AMANTE HERMAN ANTONIO
72276	UNIDAD CENTRAL DE PROCESO HP ELITEDESK 800	3,030,598	926,016	Equipos de Computación	R	GESTION GENERAL	80055448	CORTES GOMEZ JUAN ALBERTO

72272	UNIDAD CENTRAL DE PROCESO HP ELITEDESK 800	3,030,598	926,016	Equipos de Computación	R	GESTION GENERAL	1020806661	CARRILLO RODRIGUEZ ANDRES FELIPE
72269	UNIDAD CENTRAL DE PROCESO HP ELITEDESK 800	3,030,598	936,118	Equipos de Computación	R	GESTION GENERAL	51585523	BOBADILLA POVEDA LUZ STELLA
72261	UNIDAD CENTRAL DE PROCESO HP ELITEDESK 800 S/N: MXL4221HLM	3,030,598	937,802	Equipos de Computación	R	GESTION GENERAL	33375329	DIAZ ULLOA CLAUDIA MILENA
67834	PAPELERA METALICA PARA PISO	52,091	52,091	Muebles y Enseres	R	GESTION GENERAL	17319002	GOMEZ GOMEZ OSCAR FERNANDO
67832	PAPELERA METALICA PARA PISO	52,091	52,091	Muebles y Enseres	R	GESTION GENERAL	60311174	GUERRERO QUINTERO LUZANA
73014	CALENTADORES ELECTRICOS	466,900	466,900	Muebles y Enseres	R	GESTION GENERAL	51952859	RONCANCIO GIRALDO CAROLINA
72007	SILLA GERENCIAL CON RUEDAS	325,960	325,960	Muebles y Enseres	R	GESTION GENERAL	51812460	SAENZ PARRA MYRIAM ANDREA
72006	SILLA GERENCIAL CON RUEDAS	325,960	325,960	Muebles y Enseres	R	GESTION GENERAL	51812460	SAENZ PARRA MYRIAM ANDREA
72005	SILLA GERENCIAL CON RUEDAS	325,960	325,960	Muebles y Enseres	R	GESTION GENERAL	51812460	SAENZ PARRA MYRIAM ANDREA
72004	SILLA GERENCIAL CON RUEDAS	325,960	325,960	Muebles y Enseres	R	GESTION GENERAL	51812460	SAENZ PARRA MYRIAM ANDREA
71986	SILLA GERENCIAL CON RUEDAS	325,960	325,960	Muebles y Enseres	R	GESTION GENERAL	53154074	SAENZ ROJAS JULLY CAROLINA
71985	SILLA GERENCIAL CON RUEDAS	325,960	325,960	Muebles y Enseres	R	GESTION GENERAL	53154074	SAENZ ROJAS JULLY CAROLINA
71984	SILLA GERENCIAL CON RUEDAS	325,960	325,960	Muebles y Enseres	R	GESTION GENERAL	53154074	SAENZ ROJAS JULLY CAROLINA
71983	SILLA GERENCIAL CON RUEDAS	325,960	325,960	Muebles y Enseres	R	GESTION GENERAL	53154074	SAENZ ROJAS JULLY CAROLINA
71982	SILLA GERENCIAL CON RUEDAS	325,960	325,960	Muebles y Enseres	R	GESTION GENERAL	53154074	SAENZ ROJAS JULLY CAROLINA
71981	SILLA GERENCIAL CON RUEDAS	325,960	325,960	Muebles y Enseres	R	GESTION GENERAL	53154074	SAENZ ROJAS JULLY CAROLINA
71980	SILLA GERENCIAL CON RUEDAS	325,960	325,960	Muebles y Enseres	R	GESTION GENERAL	53154074	SAENZ ROJAS JULLY CAROLINA
71979	SILLA GERENCIAL CON RUEDAS	325,960	325,960	Muebles y Enseres	R	GESTION GENERAL	53154074	SAENZ ROJAS JULLY CAROLINA
71978	SILLA GERENCIAL CON RUEDAS	325,960	325,960	Muebles y Enseres	R	GESTION GENERAL	53154074	SAENZ ROJAS JULLY CAROLINA
71977	SILLA GERENCIAL CON RUEDAS	325,960	325,960	Muebles y Enseres	R	GESTION GENERAL	53154074	SAENZ ROJAS JULLY CAROLINA
71951	SILLA GERENCIAL CON RUEDAS	325,960	325,960	Muebles y Enseres	R	GESTION GENERAL	51952859	RONCANCIO GIRALDO CAROLINA
73194	SALA DE JUNTAS PARA 10 PERSONAS	1,740,000	99,083	Muebles y Enseres	R	GESTION GENERAL	51585523	BOBADILLA POVEDA LUZ STELLA
72448	SALA DE JUNTAS PARA 10 PERSONAS	1,740,000	241,667	Muebles y Enseres	R	GESTION GENERAL	12134327	VARGAS DIAZ RAMIRO
72000	SALA DE JUNTAS PARA 10 PERSONAS	1,740,000	307,883	Muebles y Enseres	R	GESTION GENERAL	51812460	SAENZ PARRA MYRIAM ANDREA
71990	SALA DE JUNTAS PARA 10 PERSONAS	1,740,000	307,883	Muebles y Enseres	R	GESTION GENERAL	53154074	SAENZ ROJAS JULLY CAROLINA
72056	SILLA OPERATIVA ERGONOMICA GRADUABLE CON RUEDAS	254,040	254,040	Muebles y Enseres	R	GESTION GENERAL	34551381	TRUJILLO RIVERA NOHORA ALIDA
72052	SILLA OPERATIVA ERGONOMICA GRADUABLE CON RUEDAS	254,040	254,040	Muebles y Enseres	R	GESTION GENERAL	65777462	PINZON MALDONADO EDNA MILENA
72051	SILLA OPERATIVA ERGONOMICA GRADUABLE CON RUEDAS	254,040	254,040	Muebles y Enseres	R	GESTION GENERAL	1010196543	RODRIGUEZ RUEDA YENNI CAROLINA
72050	SILLA OPERATIVA ERGONOMICA GRADUABLE CON RUEDAS	254,040	254,040	Muebles y Enseres	R	GESTION GENERAL	1022380276	RAMIREZ BUITRAGO YENY VANNESA
72047	SILLA OPERATIVA ERGONOMICA GRADUABLE	254,040	254,040	Muebles y Enseres	R	GESTION GENERAL	900457461	MINISTERIO DE JUSTICIA Y DEL DERECHO

72046	SILLA OPERATIVA ERGONOMICA GRADUABLE CON RUEDAS	254,040	254,040	Muebles y Enseres	R	GESTION GENERAL	35489355	ALFONSO PINZON ROSA AMALIA
72044	SILLA OPERATIVA ERGONOMICA GRADUABLE CON RUEDAS	254,040	254,040	Muebles y Enseres	R	GESTION GENERAL	30326671	SERNA VILLA JENNY LILIANA
72043	SILLA OPERATIVA ERGONOMICA GRADUABLE CON RUEDAS	254,040	254,040	Muebles y Enseres	R	GESTION GENERAL	79750462	SALDAÑA GERMAN
72028	SILLA OPERATIVA ERGONOMICA GRADUABLE CON RUEDAS	254,040	254,040	Muebles y Enseres	R	GESTION GENERAL	39533489	DUARTE ZAPATA FLORALBA
72026	SILLA OPERATIVA ERGONOMICA GRADUABLE CON RUEDAS	254,040	254,040	Muebles y Enseres	R	GESTION GENERAL	1136884667	BARRETO ROMERO DANIEL ANDRES
72023	SILLA OPERATIVA ERGONOMICA GRADUABLE CON RUEDAS	254,040	254,040	Muebles y Enseres	R	GESTION GENERAL	51857834	CEBALLOS BAHAMON CLAUDIA
72022	SILLA OPERATIVA ERGONOMICA GRADUABLE CON RUEDAS	254,040	254,040	Muebles y Enseres	R	GESTION GENERAL	1032434779	DIAZ OLARTE MARIA DEL PILAR
72020	SILLA OPERATIVA ERGONOMICA GRADUABLE CON RUEDAS	254,040	254,040	Muebles y Enseres	R	GESTION GENERAL	52851903	BUITRAGO PAREDES PAOLA CRISTINA
72019	SILLA OPERATIVA ERGONOMICA GRADUABLE CON RUEDAS	254,040	254,040	Muebles y Enseres	R	GESTION GENERAL	20441282	ROJAS BAQUERO ROSA STELLA
73079	SALA DE JUNTAS PARA 6 PERSONAS	609,000	609,000	Muebles y Enseres	R	GESTION GENERAL	51812460	SAENZ PARRA MYRIAM ANDREA
73184	SILLA GERENCIAL CON RUEDAS	325,960	325,960	Muebles y Enseres	R	GESTION GENERAL	51851750	BELTRAN PRIETO EDNA YANNETH
72712	SILLA GERENCIAL CON RUEDAS	325,960	325,960	Muebles y Enseres	R	GESTION GENERAL	52202465	SABOGAL CUBILLOS AMANDA ROCIO
72577	SILLA GERENCIAL CON RUEDAS	325,960	325,960	Muebles y Enseres	R	GESTION GENERAL	41782174	CONTRERAS ESPER EVELYN
72434	SILLA GERENCIAL CON RUEDAS	325,960	325,960	Muebles y Enseres	R	GESTION GENERAL	33367694	GAONA CIFUENTES NATALIA
72107	SILLA GERENCIAL CON RUEDAS	325,960	325,960	Muebles y Enseres	R	GESTION GENERAL	51952859	RONCANCIO GIRALDO CAROLINA
72106	SILLA GERENCIAL CON RUEDAS	325,960	325,960	Muebles y Enseres	R	GESTION GENERAL	51952859	RONCANCIO GIRALDO CAROLINA
72105	SILLA GERENCIAL CON RUEDAS	325,960	325,960	Muebles y Enseres	R	GESTION GENERAL	51952859	RONCANCIO GIRALDO CAROLINA
72104	SILLA GERENCIAL CON RUEDAS	325,960	325,960	Muebles y Enseres	R	GESTION GENERAL	51952859	RONCANCIO GIRALDO CAROLINA
72103	SILLA GERENCIAL CON RUEDAS	325,960	325,960	Muebles y Enseres	R	GESTION GENERAL	51952859	RONCANCIO GIRALDO CAROLINA
72102	SILLA GERENCIAL CON RUEDAS	325,960	325,960	Muebles y Enseres	R	GESTION GENERAL	51952859	RONCANCIO GIRALDO CAROLINA
72101	SILLA GERENCIAL CON RUEDAS	325,960	325,960	Muebles y Enseres	R	GESTION GENERAL	51952859	RONCANCIO GIRALDO CAROLINA
72100	SILLA GERENCIAL CON RUEDAS	325,960	325,960	Muebles y Enseres	R	GESTION GENERAL	51952859	RONCANCIO GIRALDO CAROLINA
72099	SILLA GERENCIAL CON RUEDAS	325,960	325,960	Muebles y Enseres	R	GESTION GENERAL	51952859	RONCANCIO GIRALDO CAROLINA
72097	SILLA GERENCIAL CON RUEDAS	325,960	325,960	Muebles y Enseres	R	GESTION GENERAL	51952859	RONCANCIO GIRALDO CAROLINA
72063	SILLA GERENCIAL CON RUEDAS	325,960	325,960	Muebles y Enseres	R	GESTION GENERAL	7176062	RODRÍGUEZ ABRIL JUAN PABLO
72049	SILLA GERENCIAL CON RUEDAS	325,960	325,960	Muebles y Enseres	R	GESTION GENERAL	3109333	RAMIREZ ALGECIRA URIEL
72045	SILLA GERENCIAL CON RUEDAS	325,960	325,960	Muebles y Enseres	R	GESTION GENERAL	19419246	GOMEZ TRUJILLO ALVARO DE FATIMA
72014	SILLA GERENCIAL CON RUEDAS	325,960	325,960	Muebles y Enseres	R	GESTION GENERAL	51952859	RONCANCIO GIRALDO CAROLINA
72012	SILLA GERENCIAL CON RUEDAS	325,960	325,960	Muebles y Enseres	R	GESTION GENERAL	51812460	SAENZ PARRA MYRIAM ANDREA
72011	SILLA GERENCIAL CON RUEDAS	325,960	325,960	Muebles y Enseres	R	GESTION GENERAL	51812460	SAENZ PARRA MYRIAM ANDREA
72010	SILLA GERENCIAL CON RUEDAS	325,960	325,960	Muebles y Enseres	R	GESTION GENERAL	51812460	SAENZ PARRA MYRIAM ANDREA
72009	SILLA GERENCIAL CON RUEDAS	325,960	325,960	Muebles y Enseres	R	GESTION GENERAL	51812460	SAENZ PARRA MYRIAM ANDREA
72008	SILLA GERENCIAL CON RUEDAS	325,960	325,960	Muebles y Enseres	R	GESTION GENERAL	51812460	SAENZ PARRA MYRIAM ANDREA

72714	SILLA OPERATIVA ERGONOMICA GRADUABLE CON RUEDAS	256,360	256,360	Muebles y Enseres	R	GESTION GENERAL	4237990	DIAZ BONILLA FRANCISCO
72962	PUESTO DOBLE DE TRABAJO MODULAR RECTO OFICINA ABIERTA	1,392,000	1,392,000	Muebles y Enseres	R	GESTION GENERAL	900457461	MINISTERIO DE JUSTICIA Y DEL DERECHO
72961	PUESTO DOBLE DE TRABAJO MODULAR RECTO OFICINA ABIERTA	1,392,000	1,392,000	Muebles y Enseres	R	GESTION GENERAL	900457461	MINISTERIO DE JUSTICIA Y DEL DERECHO
72960	PUESTO DOBLE DE TRABAJO MODULAR RECTO OFICINA ABIERTA	1,392,000	1,392,000	Muebles y Enseres	R	GESTION GENERAL	900457461	MINISTERIO DE JUSTICIA Y DEL DERECHO
72959	PUESTO DOBLE DE TRABAJO MODULAR RECTO OFICINA ABIERTA	1,392,000	1,392,000	Muebles y Enseres	R	GESTION GENERAL	900457461	MINISTERIO DE JUSTICIA Y DEL DERECHO
72713	SILLA OPERATIVA ERGONOMICA GRADUABLE CON RUEDAS	255,200	255,200	Muebles y Enseres	R	GESTION GENERAL	1049619096	MONRROY OLMOS BRIGIDE
72697	SILLA OPERATIVA ERGONOMICA GRADUABLE CON RUEDAS	255,200	255,200	Muebles y Enseres	R	GESTION GENERAL	52470667	BECHARA PRIETO IVONNE ANDREA
72696	SILLA AUXILIAR	255,200	255,200	Muebles y Enseres	R	GESTION GENERAL	51585523	BOBADILLA POVEDA LUZ STELLA
72690	SILLA OPERATIVA ERGONOMICA GRADUABLE CON RUEDAS	255,200	255,200	Muebles y Enseres	R	GESTION GENERAL	53905545	CRISPIN AMOROCHO GLORIA PATRICIA
72685	SILLA OPERATIVA ERGONOMICA GRADUABLE CON RUEDAS	255,200	255,200	Muebles y Enseres	R	GESTION GENERAL	51648707	CASTRO SUAREZ ETEILLA
72591	SILLA OPERATIVA ERGONOMICA GRADUABLE CON RUEDAS	255,200	255,200	Muebles y Enseres	R	GESTION GENERAL	1032372824	LIZARAZO VARGAS NADIA
72571	SILLA OPERATIVA ERGONOMICA GRADUABLE CON RUEDAS	255,200	255,200	Muebles y Enseres	R	GESTION GENERAL	51556597	GUERRERO GUERRERO ROSALBA
72551	SILLA OPERATIVA ERGONOMICA GRADUABLE CON RUEDAS	255,200	255,200	Muebles y Enseres	R	GESTION GENERAL	52109394	ROJAS LAGOS MARITZA
72543	SILLA OPERATIVA ERGONOMICA GRADUABLE CON RUEDAS	255,200	255,200	Muebles y Enseres	R	GESTION GENERAL	52725784	CABEZA MORALES ANGELA PATRICIA
72443	SILLA OPERATIVA ERGONOMICA GRADUABLE CON RUEDAS	255,200	255,200	Muebles y Enseres	R	GESTION GENERAL	1136884900	GUEVARA RESTREPO ESTEFANIA
72422	SILLA OPERATIVA ERGONOMICA GRADUABLE CON RUEDAS	255,200	255,200	Muebles y Enseres	R	GESTION GENERAL	4178528	LOPEZ LASPRILLA CARLOS ALBERTO
72421	SILLA OPERATIVA ERGONOMICA GRADUABLE CON RUEDAS	255,200	255,200	Muebles y Enseres	R	GESTION GENERAL	72200297	KLEEFLED CUARTAS DAVID FELIPE
72399	SILLA OPERATIVA ERGONOMICA GRADUABLE CON RUEDAS	255,200	255,200	Muebles y Enseres	R	GESTION GENERAL	51900675	TRIANA PINZON BLANCA ENRIQUETA
72255	SILLA OPERATIVA ERGONOMICA GRADUABLE CON RUEDAS	255,200	255,200	Muebles y Enseres	R	GESTION GENERAL	33375329	DIAZ ULLOA CLAUDIA MILENA
72213	SILLA OPERATIVA ERGONOMICA GRADUABLE CON RUEDAS	255,200	255,200	Muebles y Enseres	R	GESTION GENERAL	2983574	CASTAÑEDA GUZMAN JUAN DE LA CRUZ
72206	SILLA OPERATIVA ERGONOMICA GRADUABLE CON RUEDAS	255,200	255,200	Muebles y Enseres	R	GESTION GENERAL	33375329	DIAZ ULLOA CLAUDIA MILENA
72087	SILLA OPERATIVA ERGONOMICA GRADUABLE CON RUEDAS	255,200	255,200	Muebles y Enseres	R	GESTION GENERAL	37236279	GUTIERREZ DUARTE LUZ TERESA
72080	SILLA OPERATIVA ERGONOMICA GRADUABLE CON RUEDAS	255,200	255,200	Muebles y Enseres	R	GESTION GENERAL	1023014619	RAMIREZ JUAN CARLOS MUÑOZ PULIDO HUGO IGNACIO
72079	SILLA OPERATIVA ERGONOMICA GRADUABLE CON RUEDAS	255,200	255,200	Muebles y Enseres	R	GESTION GENERAL	19286437	CAMACHO ESGUERRA LUIS ANTONIO
72078	SILLA OPERATIVA ERGONOMICA GRADUABLE CON RUEDAS	255,200	255,200	Muebles y Enseres	R	GESTION GENERAL	79649282	CAMACHO ESGUERRA LUIS ANTONIO
72077	SILLA OPERATIVA ERGONOMICA GRADUABLE CON RUEDAS	255,200	255,200	Muebles y Enseres	R	GESTION GENERAL	79915135	CUBIDES ANDRES LEONARDO ZARATE VILLAREAL LUIS ALFONSO
72073	SILLA OPERATIVA ERGONOMICA GRADUABLE CON RUEDAS	255,200	255,200	Muebles y Enseres	R	GESTION GENERAL	79466515	MOSQUERA PINTO VICTOR RAMSES
72072	SILLA OPERATIVA ERGONOMICA GRADUABLE CON RUEDAS	255,200	255,200	Muebles y Enseres	R	GESTION GENERAL	98696695	VARGAS CARDENAS JENNY MARLY
72070	SILLA OPERATIVA ERGONOMICA GRADUABLE CON RUEDAS	255,200	255,200	Muebles y Enseres	R	GESTION GENERAL	1072652687	VARGAS CARDENAS JENNY MARLY
72435	SALA DE JUNTAS PARA 4 PERSONAS REDONDA	394,400	394,400	Muebles y Enseres	R	GESTION GENERAL	33367694	GAONA CIFUENTES NATALIA REMOLINA BOITA DIANA ALEXANDRA
72415	SALA DE JUNTAS PARA 4 PERSONAS REDONDA	394,400	394,400	Muebles y Enseres	R	GESTION GENERAL	52055352	RODRIGUEZ ABRIL JUAN PABLO
72064	SALA DE JUNTAS PARA 4 PERSONAS REDONDA	394,400	394,400	Muebles y Enseres	R	GESTION GENERAL	7176062	CAMACHO ESGUERRA LUIS ANTONIO
72041	SALA DE JUNTAS PARA 4 PERSONAS REDONDA	394,400	394,400	Muebles y Enseres	R	GESTION GENERAL	79649282	CAMACHO ESGUERRA LUIS ANTONIO

72067	SILLA OPERATIVA ERGONOMICA GRADUABLE CON RUEDAS	254,040	254,040	Muebles y Enseres	R	GESTION GENERAL	7170477	FORERO SANCHEZ LELIS FRANCISCO
72066	SILLA OPERATIVA ERGONOMICA GRADUABLE CON RUEDAS	254,040	254,040	Muebles y Enseres	R	GESTION GENERAL	52848050	SORIANO MONTERO SANDRA MILENA
72060	SILLA OPERATIVA ERGONOMICA GRADUABLE CON RUEDAS	254,040	254,040	Muebles y Enseres	R	GESTION GENERAL	51882869	ROJAS VALDES CLAUDIA ALICIA
73177	ARCHIVO RODANTE MANUAL	2,485,880	152,605	Muebles y Enseres	R	GESTION GENERAL	52202465	SABOGAL CUBILLOS AMANDA ROCIO
72606	ARCHIVO RODANTE MANUAL	2,485,880	313,497	Muebles y Enseres	R	GESTION GENERAL	18496416	QUINCHIA VALENCIA ADRIAN
72604	ARCHIVO RODANTE MANUAL	2,485,880	313,497	Muebles y Enseres	R	GESTION GENERAL	79431342	SANNIN POMBO JORGE ANTONIO
72603	ARCHIVO RODANTE MANUAL	2,485,880	313,497	Muebles y Enseres	R	GESTION GENERAL	79431342	SANNIN POMBO JORGE ANTONIO
72602	ARCHIVO RODANTE MANUAL	2,485,880	313,497	Muebles y Enseres	R	GESTION GENERAL	79431342	SANNIN POMBO JORGE ANTONIO
72601	ARCHIVO RODANTE MANUAL	2,485,880	313,497	Muebles y Enseres	R	GESTION GENERAL	79431342	SANNIN POMBO JORGE ANTONIO
72600	ARCHIVO RODANTE MANUAL	2,485,880	313,497	Muebles y Enseres	R	GESTION GENERAL	79431342	SANNIN POMBO JORGE ANTONIO
72599	ARCHIVO RODANTE MANUAL	2,485,880	313,497	Muebles y Enseres	R	GESTION GENERAL	79431342	SANNIN POMBO JORGE ANTONIO
72598	ARCHIVO RODANTE MANUAL	2,485,880	313,497	Muebles y Enseres	R	GESTION GENERAL	79431342	SANNIN POMBO JORGE ANTONIO
72590	ARCHIVO RODANTE MANUAL	2,485,880	314,878	Muebles y Enseres	R	GESTION GENERAL	51821328	MOLINA BEJARANO LUZ MARY
72549	ARCHIVADOR TIPO CLOSET	2,485,880	327,998	Muebles y Enseres	R	GESTION GENERAL	11348784	ROA SILVA JAVIER ORLANDO
72548	ARCHIVADOR TIPO CLOSET	2,485,880	327,998	Muebles y Enseres	R	GESTION GENERAL	11348784	ROA SILVA JAVIER ORLANDO
72547	ARCHIVADOR TIPO CLOSET	2,485,880	327,998	Muebles y Enseres	R	GESTION GENERAL	11348784	ROA SILVA JAVIER ORLANDO
72546	ARCHIVADOR TIPO CLOSET	2,485,880	327,998	Muebles y Enseres	R	GESTION GENERAL	11348784	ROA SILVA JAVIER ORLANDO
72003	ARCHIVADOR TIPO CLOSET	2,485,880	439,863	Muebles y Enseres	R	GESTION GENERAL	51812460	SAENZ PARRA MYRIAM ANDREA
72002	ARCHIVADOR TIPO CLOSET	2,485,880	439,863	Muebles y Enseres	R	GESTION GENERAL	51812460	SAENZ PARRA MYRIAM ANDREA
72001	ARCHIVADOR TIPO CLOSET	2,485,880	439,863	Muebles y Enseres	R	GESTION GENERAL	51812460	SAENZ PARRA MYRIAM ANDREA
71993	ARCHIVADOR TIPO CLOSET	2,485,880	439,863	Muebles y Enseres	R	GESTION GENERAL	53154074	SAENZ ROJAS JULY CAROLINA
71992	ARCHIVADOR TIPO CLOSET	2,485,880	439,863	Muebles y Enseres	R	GESTION GENERAL	53154074	SAENZ ROJAS JULY CAROLINA
73179	SOFA DE DOS PUESTOS PEQUEÑO	962,800	962,800	Muebles y Enseres	R	GESTION GENERAL	79431342	SANNIN POMBO JORGE ANTONIO
72017	SOFA DE DOS PUESTOS PEQUEÑO	962,800	962,800	Muebles y Enseres	R	GESTION GENERAL	39671359	GONZALEZ BOGOTA MARLENY
72016	SOFA DE DOS PUESTOS PEQUEÑO	962,800	962,800	Muebles y Enseres	R	GESTION GENERAL	39671359	GONZALEZ BOGOTA MARLENY
71991	SALA DE ESPERA (DOS SOFAS X DOS PUESTOS, DOS SOFAS X 1 PUESTO, MESA DE CENTRO)	3,355,300	593,702	Muebles y Enseres	R	GESTION GENERAL	53154074	SAENZ ROJAS JULY CAROLINA
71952	SALA DE ESPERA (DOS SOFAS X DOS PUESTOS, DOS SOFAS X 1 PUESTO, MESA DE CENTRO)	3,355,300	603,954	Muebles y Enseres	R	GESTION GENERAL	51952859	RONCANCIO GIRALDO CAROLINA
72768	SILLA OPERATIVA ERGONOMICA GRADUABLE CON RUEDAS	256,360	256,360	Muebles y Enseres	R	GESTION GENERAL	79698864	SANCHEZ TORRES NELSON ENRIQUE
72751	SILLA OPERATIVA ERGONOMICA GRADUABLE CON RUEDAS	256,360	256,360	Muebles y Enseres	R	GESTION GENERAL	51776071	BRIÑEZ GÓMEZ CARMEN GLORIA
72750	SILLA OPERATIVA ERGONOMICA GRADUABLE CON RUEDAS	256,360	256,360	Muebles y Enseres	R	GESTION GENERAL	23495471	SERNA MURCIA OLGA PATRICIA

72749	SILLA OPERATIVA ERGONOMICA GRADUABLE CON RUEDAS	256,360	256,360	Muebles y Enseres	R	GESTION GENERAL	51934876	RAMIREZ CARREÑO FLOR ALBA
72717	SILLA OPERATIVA ERGONOMICA GRADUABLE CON RUEDAS	256,360	256,360	Muebles y Enseres	R	GESTION GENERAL	31875329	BASTIDAS PANTOJA RUTH GABRIELA
65407	MONITOR LED CINEMA DISPLAY (PANTALLA DE 27 PULGADAS) MAC	1,392,000	1,392,000	Equipos de Computación	R	GESTION GENERAL	52109394	ROJAS LAGOS MARITZA
65406	MONITOR LED CINEMA DISPLAY (PANTALLA DE 27 PULGADAS) MAC	1,392,000	1,392,000	Equipos de Computación	R	GESTION GENERAL	52109394	ROJAS LAGOS MARITZA
71373	RENOVACIÓN LICENCIAMIENTO SOFTWARE PRODUCTION SUPPORT COVERAGE VMWARE VSPHERE 5 ENTERPRISE PLUS FOR 1 PROCESSOR	2,706,661	1,157,850	Licencias	R	GESTION GENERAL	79490820	FONSECA RUIZ JOSE ELIBERTO
71372	RENOVACIÓN LICENCIAMIENTO SOFTWARE PRODUCTION SUPPORT COVERAGE VMWARE VSPHERE 5 ENTERPRISE PLUS FOR 1 PROCESSOR	2,706,661	1,157,850	Licencias	R	GESTION GENERAL	79490820	FONSECA RUIZ JOSE ELIBERTO
71371	RENOVACIÓN LICENCIAMIENTO SOFTWARE PRODUCTION SUPPORT COVERAGE VMWARE VSPHERE 5 ENTERPRISE PLUS FOR 1 PROCESSOR	2,706,661	1,157,850	Licencias	R	GESTION GENERAL	79490820	FONSECA RUIZ JOSE ELIBERTO
71370	RENOVACIÓN LICENCIAMIENTO SOFTWARE PRODUCTION SUPPORT COVERAGE VMWARE VSPHERE 5 ENTERPRISE PLUS FOR 1 PROCESSOR	2,706,661	1,157,850	Licencias	R	GESTION GENERAL	79490820	FONSECA RUIZ JOSE ELIBERTO
71369	RENOVACIÓN LICENCIAMIENTO SOFTWARE PRODUCTION SUPPORT COVERAGE VMWARE VSPHERE 5 ENTERPRISE PLUS FOR 1 PROCESSOR	2,706,661	1,157,850	Licencias	R	GESTION GENERAL	79490820	FONSECA RUIZ JOSE ELIBERTO
71368	RENOVACIÓN LICENCIAMIENTO SOFTWARE PRODUCTION SUPPORT COVERAGE VMWARE VSPHERE 5 ENTERPRISE PLUS FOR 1 PROCESSOR	2,706,661	1,157,850	Licencias	R	GESTION GENERAL	79490820	FONSECA RUIZ JOSE ELIBERTO
71367	RENOVACIÓN LICENCIAMIENTO SOFTWARE PRODUCTION SUPPORT COVERAGE VMWARE VSPHERE 5 ENTERPRISE PLUS FOR 1 PROCESSOR	2,706,661	1,157,850	Licencias	R	GESTION GENERAL	79490820	FONSECA RUIZ JOSE ELIBERTO
71366	RENOVACIÓN LICENCIAMIENTO SOFTWARE PRODUCTION SUPPORT COVERAGE VMWARE VSPHERE 5 ENTERPRISE PLUS FOR 1 PROCESSOR	2,706,661	1,157,850	Licencias	R	GESTION GENERAL	79490820	FONSECA RUIZ JOSE ELIBERTO
71906	SERVIDOR HP MLS LTO-6 ULTR 6250FC DRIVE UGP KIT	4,081,563	1,721,059	Equipos de Computación	R	GESTION GENERAL	79490820	FONSECA RUIZ JOSE ELIBERTO
71930	SERVIDOR HP MLS20240 - DRIVE TAPE LIBRARY	16,326,251	6,884,236	Equipos de Computación	R	GESTION GENERAL	79490820	FONSECA RUIZ JOSE ELIBERTO
71903	SOFTWARE DE ADMINISTRACIÓN CISCO PRIME INFRAESTRUCTURA VER 2.X	20,244,842	8,581,564	Software	R	GESTION GENERAL	79490820	FONSECA RUIZ JOSE ELIBERTO
71905	SWITCHES CISCO 3750X	22,479,837	9,528,953	Equipos de Computación	R	GESTION GENERAL	79490820	FONSECA RUIZ JOSE ELIBERTO
71904	SWITCHES CISCO 3750X	22,479,837	9,528,953	Equipos de Computación	R	GESTION GENERAL	79490820	FONSECA RUIZ JOSE ELIBERTO
71929	LICENCIA DE HP8/8 AND 8/24 FCSWITCH 8-PT UPG E-LTU	1,806,325	761,667	Licencias	R	GESTION GENERAL	79490820	FONSECA RUIZ JOSE ELIBERTO
71928	LICENCIA DE HP8/8 AND 8/24 FCSWITCH 8-PT UPG E-LTU	1,806,325	761,667	Licencias	R	GESTION GENERAL	79490820	FONSECA RUIZ JOSE ELIBERTO
71927	LICENCIA HP DP ON-LINE BACKUP FOR WINDOWS E-LTU	587,734	587,734	Licencias	R	GESTION GENERAL	79490820	FONSECA RUIZ JOSE ELIBERTO
71926	LICENCIA HP DP ON-LINE BACKUP FOR WINDOWS E-LTU	587,734	587,734	Licencias	R	GESTION GENERAL	79490820	FONSECA RUIZ JOSE ELIBERTO
71925	LICENCIA HP DP ON-LINE BACKUP FOR WINDOWS E-LTU	587,734	587,734	Licencias	R	GESTION GENERAL	79490820	FONSECA RUIZ JOSE ELIBERTO
71924	LICENCIA HP DP ON-LINE BACKUP FOR WINDOWS E-LTU	587,734	587,734	Licencias	R	GESTION GENERAL	79490820	FONSECA RUIZ JOSE ELIBERTO
72252	UNIDAD CENTRAL DE PROCESO HP ELITEDESK 800 S/N: MXL43VQK	3,030,598	937,802	Equipos de Computación	R	GESTION GENERAL	33375329	DIAZ ULLOA CLAUDIA MILENA
72230	UNIDAD CENTRAL DE PROCESO HP ELITEDESK 800 S/N: MXL4330VRM	3,030,598	939,485	Equipos de Computación	R	GESTION GENERAL	33375329	DIAZ ULLOA CLAUDIA MILENA
72216	UNIDAD CENTRAL DE PROCESO HP ELITEDESK 800	3,030,598	959,689	Equipos de Computación	R	GESTION GENERAL	36995987	PAREDES ROSERO MARTHA DEL CARMEN
72212	UNIDAD CENTRAL DE PROCESO HP ELITEDESK 800 SERIAL MXL4241KFO	3,030,598	961,373	Equipos de Computación	R	GESTION GENERAL	37236279	GUTIERREZ DUARTE LUZ TERESA
72209	UNIDAD CENTRAL DE PROCESO HP ELITEDESK 800	3,030,598	961,373	Equipos de Computación	R	GESTION GENERAL	1032388589	CHAVES LUNA ERIKA TATIANA
72205	UNIDAD CENTRAL DE PROCESO HP ELITEDESK 800 SERIAL MXL4330VRS	3,030,598	968,108	Equipos de Computación	R	GESTION GENERAL	37861113	CADENA PEDRAZA LAURA MARCELA
72202	UNIDAD CENTRAL DE PROCESO HP ELITEDESK 800 SERIAL MXL43318ZL	3,030,598	968,108	Equipos de Computación	R	GESTION GENERAL	52770868	RODRIGUEZ MARTINEZ ANGELA MARCELA

72199	UNIDAD CENTRAL DE PROCESO HP ELITEDESK 800	3,030,598	968,108	Equipos de Computación	R	GESTION GENERAL	52362324	ROZO ORTEGA ELDY ASTRID
72196	UNIDAD CENTRAL DE PROCESO HP ELITEDESK 800 SERIAL MXL4421JTL	3,030,598	968,108	Equipos de Computación	R	GESTION GENERAL	52763878	GARZON GORDILLO SHIRLEY ELIZABETH
72193	UNIDAD CENTRAL DE PROCESO HP ELITEDESK 800 S/N: MXL4331901	3,030,598	968,108	Equipos de Computación	R	GESTION GENERAL	2976172	LOPEZ VENEGAS ORLANDO
72190	UNIDAD CENTRAL DE PROCESO HP ELITEDESK 800 SERIAL MXL4330W9H	3,030,598	968,108	Equipos de Computación	R	GESTION GENERAL	51826918	BAUTISTA MUÑOZ CLAUDIA
72187	UNIDAD CENTRAL DE PROCESO HP ELITEDESK 800 SERIAL MXL4330W9D	3,030,598	968,108	Equipos de Computación	R	GESTION GENERAL	52202465	SABOGAL CUBILLOS AMANDA ROCIO
72184	UNIDAD CENTRAL DE PROCESO HP ELITEDESK 800 SERIAL MXL433191D	3,030,598	968,108	Equipos de Computación	R	GESTION GENERAL	94456251	OSPINA MAURICIO ERNESTO
72161	MONITOR HP PRODISPLAY P200 SERIAL CNK4260NND	598,637	598,637	Equipos de Computación	R	GESTION GENERAL	52202465	SABOGAL CUBILLOS AMANDA ROCIO
72158	MONITOR HP PRODISPLAY P200 SERIAL CNK4260NN8	598,637	598,637	Equipos de Computación	R	GESTION GENERAL	92512746	FUNEZ RIVERA REINALDO DE JESUS
72155	MONITOR HP PRODISPLAY P200 SERIAL CNK4260P0P	598,637	598,637	Equipos de Computación	R	GESTION GENERAL	51953425	JIMENEZ RUBIO SANDRA
72152	MONITOR HP PRODISPLAY P200 SERIAL CNK4260NGB	598,637	598,637	Equipos de Computación	R	GESTION GENERAL	21022331	LOPEZ LOPEZ MARIA CLAUDIA
72149	MONITOR HP PRODISPLAY P200 SERIAL CNK4260NFK	598,637	598,637	Equipos de Computación	R	GESTION GENERAL	33367694	GAONA CIFUENTES NATALIA
72146	MONITOR HP PRODISPLAY P200 SERIAL CNK4260NF1	598,637	598,637	Equipos de Computación	R	GESTION GENERAL	4178528	LOPEZ LASPRILLA CARLOS ALBERTO
72140	MONITOR HP PRODISPLAY P200 SERIAL CNK4260NZX	598,637	598,637	Equipos de Computación	R	GESTION GENERAL	41773860	LOPEZ CORTES ANA CECILIA
72137	MONITOR HP PRODISPLAY P200 SERIAL CNK4260NXS	598,637	598,637	Equipos de Computación	R	GESTION GENERAL	60447761	ZAMBRANO PARRA DIANA CAROLINA
72134	MONITOR HP PRODISPLAY P200 SERIAL CNK4260NT8	598,637	598,637	Equipos de Computación	R	GESTION GENERAL	4190507	DIAZ DIAZ RODOLFO DE JESUS
72126	MONITOR HP PRODISPLAY P200	598,637	598,637	Equipos de Computación	R	GESTION GENERAL	51556597	GUERRERO GUERRERO ROSALBA
72124	MONITOR HP PRODISPLAY P200	598,637	598,637	Equipos de Computación	R	GESTION GENERAL	52171928	ORELLANA TOVAR ELIANA MARIA
72119	MONITOR HP PRODISPLAY P200	598,637	598,637	Equipos de Computación	R	GESTION GENERAL	79732270	SALGUERO LIZARAZO PEDRO PABLO
72113	MONITOR HP PRODISPLAY P200	598,637	598,637	Equipos de Computación	R	GESTION GENERAL	79683754	QUIROGA MONROY JORGE ENRIQUE
72110	MONITOR HP PRODISPLAY P200	598,637	598,637	Equipos de Computación	R	GESTION GENERAL	31838623	PALACIO CEPEDA MARISOL
72095	MONITOR HP PRODISPLAY P200	598,637	598,637	Equipos de Computación	R	GESTION GENERAL	51611462	MEDINA CANAL LUZ STELLA
72093	MONITOR HP PRODISPLAY P200 S/N: CNK4260P0D	598,637	598,637	Equipos de Computación	R	GESTION GENERAL	1049623767	FRANCO MOLINA LILIANA PAOLA
72068	MONITOR HP PRODISPLAY P200	598,637	598,637	Equipos de Computación	R	GESTION GENERAL	1072652687	VARGAS CARDENAS JENNY MARLY
72061	MONITOR HP PRODISPLAY P200	598,637	598,637	Equipos de Computación	R	GESTION GENERAL	1049603424	PAIPILLA CORTES BAYARDO ANDRES
72057	MONITOR HP PRODISPLAY P200	598,637	598,637	Equipos de Computación	R	GESTION GENERAL	51882869	ROJAS VALDES CLAUDIA ALICIA
72037	MONITOR HP PRODISPLAY P200 S/N: CNK4260NTB	598,637	598,637	Equipos de Computación	R	GESTION GENERAL	79750462	SALDAÑA GERMAN
72033	MONITOR HP PRODISPLAY P200	598,637	598,637	Equipos de Computación	R	GESTION GENERAL	52018446	TORRES RIOS SANDRA PATRICIA
72029	MONITOR HP PRODISPLAY P200	598,637	598,637	Equipos de Computación	R	GESTION GENERAL	80137284	MUÑOZ URIEL ANDRES
72024	MONITOR HP PRODISPLAY P200	598,637	598,637	Equipos de Computación	R	GESTION GENERAL	2983574	CASTAÑEDA GUZMAN JUAN DE LA CRUZ

71997	MONITOR HP PRODISPLAY P200	598,637	598,637	Equipos de Computación	R	GESTION GENERAL	9530802	RODRIGUEZ PADILLA RENZO
71994	MONITOR HP PRODISPLAY P200	598,637	598,637	Equipos de Computación	R	GESTION GENERAL	51660416	MONTOYA CARDONA LUZ MERY
71988	MONITOR HP PRODISPLAY P200	598,637	598,637	Equipos de Computación	R	GESTION GENERAL	19251437	SALGADO GARCIA JORGE ALBERTO
71972	MONITOR HP PRODISPLAY P200	598,637	598,637	Equipos de Computación	R	GESTION GENERAL	51660416	MONTOYA CARDONA LUZ MERY
71967	MONITOR HP PRODISPLAY P200	598,637	598,637	Equipos de Computación	R	GESTION GENERAL	1125998610	BASTIDAS JULIO CESAR
71964	MONITOR HP PRODISPLAY P200	598,637	598,637	Equipos de Computación	R	GESTION GENERAL	1088256158	MARULANDA MARIANA
71955	MONITOR HP PRODISPLAY P200	598,637	598,637	Equipos de Computación	R	GESTION GENERAL	1020748884	ROMERO SOTO DANIELA
72364	UNIDAD CENTRAL DE PROCESO HP ELITEDESK 800	3,030,598	926,016	Equipos de Computación	R	GESTION GENERAL	7166818	REMOLINA BOTIA CARLOS FELIPE MANUEL
72361	UNIDAD CENTRAL DE PROCESO HP ELITEDESK 800	3,030,598	926,016	Equipos de Computación	R	GESTION GENERAL	39536090	FONSECA OYUELA ANA BELEN
72358	UNIDAD CENTRAL DE PROCESO HP ELITEDESK 800	3,030,598	926,016	Equipos de Computación	R	GESTION GENERAL	1049611151	MARTHA CATALINA RODRIGUEZ CERVANTES
72355	UNIDAD CENTRAL DE PROCESO HP ELITEDESK 800	3,030,598	926,016	Equipos de Computación	R	GESTION GENERAL	52279393	SANCHEZ CASTILLO CLAUDIA PATRICIA
72352	UNIDAD CENTRAL DE PROCESO HP ELITEDESK 800	3,030,598	926,016	Equipos de Computación	R	GESTION GENERAL	40015654	SANDOVAL GOMEZ MARIA CONSUELO
72343	UNIDAD CENTRAL DE PROCESO HP ELITEDESK 800	3,030,598	926,016	Equipos de Computación	R	GESTION GENERAL	52257350	DIAZ GOMEZ CATALINA
72359	MONITOR HP PRODISPLAY P200	598,637	598,637	Equipos de Computación	R	GESTION GENERAL	39536090	FONSECA OYUELA ANA BELEN
72356	MONITOR HP PRODISPLAY P200	598,637	598,637	Equipos de Computación	R	GESTION GENERAL	1049611151	MARTHA CATALINA RODRIGUEZ CERVANTES
72350	MONITOR HP PRODISPLAY P200	598,637	598,637	Equipos de Computación	R	GESTION GENERAL	40015654	SANDOVAL GOMEZ MARIA CONSUELO
72344	MONITOR HP PRODISPLAY P200	598,637	598,637	Equipos de Computación	R	GESTION GENERAL	40015654	SANDOVAL GOMEZ MARIA CONSUELO
72341	MONITOR HP PRODISPLAY P200	598,637	598,637	Equipos de Computación	R	GESTION GENERAL	52257350	DIAZ GOMEZ CATALINA
72338	MONITOR HP PRODISPLAY P200	598,637	598,637	Equipos de Computación	R	GESTION GENERAL	19330961	ROJAS PONTON EPIMENIO
72335	MONITOR HP PRODISPLAY P200	598,637	598,637	Equipos de Computación	R	GESTION GENERAL	79266569	DIAZ CELY RAFAEL ENRIQUE
72332	MONITOR HP PRODISPLAY P200	598,637	598,637	Equipos de Computación	R	GESTION GENERAL	36995987	PAREDES ROSERO MARTHA DEL CARMEN
72329	MONITOR HP PRODISPLAY P200	598,637	598,637	Equipos de Computación	R	GESTION GENERAL	51645204	URREGO PINZON MYRIAM
72320	MONITOR HP PRODISPLAY P200	598,637	598,637	Equipos de Computación	R	GESTION GENERAL	19251437	SALGADO GARCIA JORGE ALBERTO
72317	MONITOR HP PRODISPLAY P200	598,637	598,637	Equipos de Computación	R	GESTION GENERAL	52018446	TORRES RIOS SANDRA PATRICIA
72314	MONITOR HP PRODISPLAY P200 S/N: CNK4260P08	598,637	598,637	Equipos de Computación	R	GESTION GENERAL	51660416	MONTOYA CARDONA LUZ MERY
72311	MONITOR HP PRODISPLAY P200	598,637	598,637	Equipos de Computación	R	GESTION GENERAL	79270540	PEDRAZA HECTOR HENRY
72308	MONITOR HP PRODISPLAY P200	598,637	598,637	Equipos de Computación	R	GESTION GENERAL	16699238	ZAMBRANO BOLAÑOS ADOLFO LEON
72305	MONITOR HP PRODISPLAY P200	598,637	598,637	Equipos de Computación	R	GESTION GENERAL	52737435	TORRES VARGAS YEIMY LORENA
72275	TECLADO HP AMPLIADO EN ESPAÑOL 101 TECLAS	112,244	112,244	Equipos de Computación	R	GESTION GENERAL	80055448	CORTES GOMEZ JUAN ALBERTO
72265	TECLADO HP AMPLIADO EN ESPAÑOL 101 TECLAS	112,244	112,244	Equipos de Computación	R	GESTION GENERAL	19385797	POLANCO ZAMBRANO JUAN CARLOS

72260	TECLADO HP AMPLIADO EN ESPAÑOL 101 TECLAS S/N: BDMEP0C546R6BY	112,244	112,244	Equipos de Computación	R	GESTION GENERAL	33375329	DIAZ ULLOA CLAUDIA MILENA
72229	TECLADO HP AMPLIADO EN ESPAÑOL 101 TECLAS S/N: BDMP0CUB6K2K0	112,244	112,244	Equipos de Computación	R	GESTION GENERAL	33375329	DIAZ ULLOA CLAUDIA MILENA
72215	TECLADO HP AMPLIADO EN ESPAÑOL 101 TECLAS	112,244	112,244	Equipos de Computación	R	GESTION GENERAL	36995987	PEREDES ROSERO MARTHA DEL CARMEN
72210	TECLADO HP AMPLIADO EN ESPAÑOL 101 TECLAS SERIAL BDMEP0C5Y6I307	112,244	112,244	Equipos de Computación	R	GESTION GENERAL	37236279	GUTIERREZ DUARTE LUZ TERESA
72208	TECLADO HP AMPLIADO EN ESPAÑOL 101 TECLAS	112,244	112,244	Equipos de Computación	R	GESTION GENERAL	1032388589	CHAVES LUNA ERIKA TATIANA
72204	TECLADO HP AMPLIADO EN ESPAÑOL 101 TECLAS SERIAL BDMEP0CVB6K2IP	112,244	112,244	Equipos de Computación	R	GESTION GENERAL	37861113	CADENA PEDRAZA LAURA MARCELA
72201	TECLADO HP AMPLIADO EN ESPAÑOL 101 TECLAS SERIAL BDMEP0C5Y6K38Q	112,244	112,244	Equipos de Computación	R	GESTION GENERAL	52770868	RODRIGUEZ MARTINEZ ANGELA MARCELA
72198	TECLADO HP AMPLIADO EN ESPAÑOL 101 TECLAS	112,244	112,244	Equipos de Computación	R	GESTION GENERAL	52362324	ROZO ORTEGA ELDY ASTRID
72195	TECLADO HP AMPLIADO EN ESPAÑOL 101 TECLAS SERIAL BDMEP0CCP6X7JV	112,244	112,244	Equipos de Computación	R	GESTION GENERAL	52763878	GARZON GORDILLO SHIRLEY ELIZABETH
72189	TECLADO HP AMPLIADO EN ESPAÑOL 101 TECLAS SERIAL BDMEP0C5Y693GJ	112,244	112,244	Equipos de Computación	R	GESTION GENERAL	51826918	BAUTISTA MUÑOZ CLAUDIA SABOGAL CUBILLOS AMANDA ROCIO
72186	TECLADO HP AMPLIADO EN ESPAÑOL 101 TECLAS SERIAL BDMEP0C5Y6P361	112,244	112,244	Equipos de Computación	R	GESTION GENERAL	52202465	
72183	TECLADO HP AMPLIADO EN ESPAÑOL 101 TECLAS SERIAL BDMEP0CVB6K0RJ	112,244	112,244	Equipos de Computación	R	GESTION GENERAL	94456251	OSPINA MAURICIO ERNESTO
72171	TECLADO HP AMPLIADO EN ESPAÑOL 101 TECLAS SERIAL BDMEP0CVB6K0S4	112,244	112,244	Equipos de Computación	R	GESTION GENERAL	84092933	ROMERO OVALLE LUIS GABRIEL
72168	TECLADO HP AMPLIADO EN ESPAÑOL 101 TECLAS SERIAL BDMEP0C5Y6K34C	112,244	112,244	Equipos de Computación	R	GESTION GENERAL	33378310	DUCON CASTAÑEDA LILIANA ANDREA
72165	TECLADO HP AMPLIADO EN ESPAÑOL 101 TECLAS SERIAL BDMEP0C5Y6DK0B	112,244	112,244	Equipos de Computación	R	GESTION GENERAL	9292084	PEDROZA VELASQUEZ GUILLERMO JOSE
72905	SCANNER DOCUMENTAL KODAK I2800	4,190,919	812,573	Equipos de Computación	R	GESTION GENERAL	79683754	QUIROGA MONROY JORGE ENRIQUE
72904	SCANNER DOCUMENTAL KODAK I2800	4,190,919	812,573	Equipos de Computación	R	GESTION GENERAL	52018446	TORRES RIOS SANDRA PATRICIA
72903	SCANNER DOCUMENTAL KODAK I2800	4,190,919	812,573	Equipos de Computación	R	GESTION GENERAL	80491361	MORA CALDERÓN OSCAR JAVIER
72902	SCANNER DOCUMENTAL KODAK I2800	4,190,919	812,573	Equipos de Computación	R	GESTION GENERAL	52018446	TORRES RIOS SANDRA PATRICIA
72901	SCANNER DOCUMENTAL KODAK I2800	4,190,919	817,229	Equipos de Computación	R	GESTION GENERAL	65696224	CASABIANCA HERNANDEZ PATRICIA
72698	SCANNER DOCUMENTAL KODAK I2800	4,190,919	980,209	Equipos de Computación	R	GESTION GENERAL	84092933	ROMERO OVALLE LUIS GABRIEL
72681	SCANNER DOCUMENTAL KODAK I2800	4,190,919	1,019,790	Equipos de Computación	R	GESTION GENERAL	52018446	TORRES RIOS SANDRA PATRICIA
72545	SCANNER DOCUMENTAL KODAK I2800	4,190,919	1,105,937	Equipos de Computación	R	GESTION GENERAL	60447761	ZAMBRANO PARRA DIANA CAROLINA
72544	SCANNER DOCUMENTAL KODAK I2800	4,190,919	1,105,937	Equipos de Computación	R	GESTION GENERAL	52109394	ROJAS LAGOS MARITZA
72542	SCANNER DOCUMENTAL KODAK I2800	4,190,919	1,117,578	Equipos de Computación	R	GESTION GENERAL	7166818	REMOLINA BOTIA CARLOS FELIPE MANUEL
72534	SCANNER DOCUMENTAL KODAK I2800	4,190,919	1,119,907	Equipos de Computación	R	GESTION GENERAL	19251437	SALGADO GARCIA JORGE ALBERTO
72076	SCANNER DOCUMENTAL KODAK I2800	4,190,919	1,422,584	Equipos de Computación	R	GESTION GENERAL	52171928	ORELLANA TOVAR ELIANA MARIA
72039	SCANNER DOCUMENTAL KODAK I2800 S/N: 51018648	4,190,919	1,459,837	Equipos de Computación	R	GESTION GENERAL	1023014619	RAMIREZ JUAN CARLOS RUIZ HUERTAS NORMA MARITZA
72031	SCANNER DOCUMENTAL KODAK I2800	4,190,919	1,462,165	Equipos de Computación	R	GESTION GENERAL	52249070	
72021	SCANNER DOCUMENTAL KODAK I2800	4,190,919	1,476,135	Equipos de Computación	R	GESTION GENERAL	51907254	LOZANO TALERO ELVIRA

71975	SCANNER DOCUMENTAL KODAK I2800	4,190,919	1,483,120	Equipos de Computación	R	GESTION GENERAL	1022953547	SANTANA PARRA ANA MILENA
71953	IMPRESORA LASER COLOR HP ENTERPRISE M651DN	7,646,005	2,752,562	Equipos de Computación	R	GESTION GENERAL	51952859	RONCANCIO GIRALDO CAROLINA
72611	IMPRESORA LASER MONOCROMATICA HP LASERJET ENTERPRISE 600	5,822,633	1,442,719	Equipos de Computación	R	GESTION GENERAL	19251437	SALGADO GARCIA JORGE ALBERTO
72586	IMPRESORA LASER MONOCROMATICA HP LASERJET ENTERPRISE 600	5,822,633	1,475,067	Equipos de Computación	R	GESTION GENERAL	52975798	CORTES LOZANO GERLY LORENA
72585	IMPRESORA LASER MONOCROMATICA HP LASERJET ENTERPRISE 600	5,822,633	1,475,067	Equipos de Computación	R	GESTION GENERAL	52975798	CORTES LOZANO GERLY LORENA
72463	IMPRESORA LASER MONOCROMATICA HP LASERJET ENTERPRISE 600	5,822,633	1,604,459	Equipos de Computación	R	GESTION GENERAL	52167889	RESTREPO TORRES LUZ DARY
72427	IMPRESORA LASER MONOCROMATICA HP LASERJET ENTERPRISE 600	5,822,633	1,630,337	Equipos de Computación	R	GESTION GENERAL	52279393	SANCHEZ CASTILLO CLAUDIA PATRICIA
72402	IMPRESORA LASER MONOCROMATICA HP LASERJET ENTERPRISE 600	5,822,633	1,695,033	Equipos de Computación	R	GESTION GENERAL	1032388589	CHAVES LUNA ERIKA TATIANA
72395	IMPRESORA LASER MONOCROMATICA HP LASERJET ENTERPRISE 600	5,822,633	1,756,494	Equipos de Computación	R	GESTION GENERAL	51741990	CAICEDO MALDONADO ANA ISABEL
72394	IMPRESORA LASER MONOCROMATICA HP LASERJET ENTERPRISE 600	5,822,633	1,756,494	Equipos de Computación	R	GESTION GENERAL	51568798	ORTIZ FORERO IMELDA
72393	IMPRESORA LASER MONOCROMATICA HP LASERJET ENTERPRISE 600	5,822,633	1,756,494	Equipos de Computación	R	GESTION GENERAL	52202465	SABOGAL CUBILLOS AMANDA ROCIO
72109	IMPRESORA LASER MONOCROMATICA HP LASERJET ENTERPRISE 600	5,822,633	1,908,530	Equipos de Computación	R	GESTION GENERAL	20905262	TRIANA RAMIREZ SONIA LILIANA
72042	IMPRESORA LASER MONOCROMATICA HP LASERJET ENTERPRISE 600 S/N: CNDCGCLOQW	5,822,633	2,028,217	Equipos de Computación	R	GESTION GENERAL	1033682061	VALENCIA OSPINA VIVIANA
72015	IMPRESORA LASER MONOCROMATICA HP LASERJET ENTERPRISE 600	5,822,633	2,060,565	Equipos de Computación	R	GESTION GENERAL	35489355	ALFONSO PINZON ROSA AMALIA
71976	IMPRESORA LASER MONOCROMATICA HP LASERJET ENTERPRISE 600	5,822,633	2,060,565	Equipos de Computación	R	GESTION GENERAL	51660416	MONTOYA CARDONA LUZ MERY
71954	IMPRESORA LASER MONOCROMATICA HP LASERJET ENTERPRISE 600	5,822,633	2,096,148	Equipos de Computación	R	GESTION GENERAL	51952859	RONCANCIO GIRALDO CAROLINA
72360	TECLADO HP AMPLIADO EN ESPAÑOL 101 TECLAS	112,244	112,244	Equipos de Computación	R	GESTION GENERAL	39536090	FONSECA OYUELA ANA BELEN
72357	TECLADO HP AMPLIADO EN ESPAÑOL 101 TECLAS	112,244	112,244	Equipos de Computación	R	GESTION GENERAL	1049611151	MARTHA CATALINA RODRIGUEZ CERVANTES
72354	TECLADO HP AMPLIADO EN ESPAÑOL 101 TECLAS	112,244	112,244	Equipos de Computación	R	GESTION GENERAL	52279393	SANCHEZ CASTILLO CLAUDIA PATRICIA
72345	TECLADO HP AMPLIADO EN ESPAÑOL 101 TECLAS	112,244	112,244	Equipos de Computación	R	GESTION GENERAL	40015654	SANDOVAL GOMEZ MARIA CONSUELO
72342	TECLADO HP AMPLIADO EN ESPAÑOL 101 TECLAS	112,244	112,244	Equipos de Computación	R	GESTION GENERAL	52257350	DIAZ GOMEZ CATALINA
72339	TECLADO HP AMPLIADO EN ESPAÑOL 101 TECLAS	112,244	112,244	Equipos de Computación	R	GESTION GENERAL	19330961	ROJAS PONTON EPIMENIO
72900	SCANNER DOCUMENTAL KODAK I2800	4,190,919	817,229	Equipos de Computación	R	GESTION GENERAL	7181832	MERCHAN RACHE VICTOR DAMIAN
72231	EQUIPO AVANTEL MOTOROLA I485 IMEI 102100154622070	64,887	0	Equipos de Comunicación	R	GESTION GENERAL	80372348	MORENO JUAN PABLO
72227	EQUIPO AVANTEL MOTOROLA I485 IMEI 102100154593070	64,887	0	Equipos de Comunicación	R	GESTION GENERAL	80117670	PATIÑO CUPRITA ALEX JHOAN
72226	EQUIPO AVANTEL MOTOROLA I485 IMEI 102100154629070	64,887	0	Equipos de Comunicación	R	GESTION GENERAL	7631636	PT-BARRIOS FREYLE PEDRO
72225	EQUIPO AVANTEL MOTOROLA I485 IMEI 102100154473070	64,887	0	Equipos de Comunicación	R	GESTION GENERAL	79127930	FORIGUA ALFONSO CARLOS ENRIQUE
72223	EQUIPO AVANTEL MOTOROLA I485 IMEI-102100154590070	64,887	0	Equipos de Comunicación	R	GESTION GENERAL	8054380	FAJARDO MIGUEL ANTONIO
72221	EQUIPO AVANTEL MOTOROLA I485 IMEI 102100154627070	64,887	0	Equipos de Comunicación	R	GESTION GENERAL	19398216	GIRALDO VALENCA CARLOS JULIO
72220	EQUIPO AVANTEL MOTOROLA I485 - IMEI 102100082875070	64,887	0	Equipos de Comunicación	R	GESTION GENERAL	1121827573	PT-ALEJO SUAREZ JOSE IGNACIO

72219	EQUIPO AVANTEL MOTOROLA I485 - IMEI 102100154466070	64,887	0	Equipos de Comunicación	R	GESTION GENERAL	11154946	PT. PAYARES YAÑEZ FERNANDO
72081	MONITOR HP PRODISPLAY P200 S/N: CNK4260NG2	598,637	598,637	Equipos de Computación	R	GESTION GENERAL	17182814	CORDOBA RANGEL JORGE
72185	MONITOR HP PRODISPLAY P200 SERIAL CNK4260NGL	598,637	598,637	Equipos de Computación	R	GESTION GENERAL	52202465	SABOGAL CUBILLOS AMANDA ROCIO
72174	TECLADO HP AMPLIADO EN ESPAÑOL 101 TECLAS SERIAL BDMEP0CCP6X7JS	112,244	112,244	Equipos de Computación	R	GESTION GENERAL	39685591	SUESCUN MARIA CLAUDIA
72192	TECLADO HP AMPLIADO EN ESPAÑOL 101 TECLAS S/N: BDMEP0CSY6K37N	112,244	112,244	Equipos de Computación	R	GESTION GENERAL	2976172	LOPEZ VENEGAS ORLANDO
72170	MONITOR HP PRODISPLAY P200 SERIAL CNK4260ND9	598,637	598,637	Equipos de Computación	R	GESTION GENERAL	84092933	ROMERO OVALLE LUIS GABRIEL
72163	UNIDAD CENTRAL DE PROCESO HP ELITEDESK 800 SERIAL MXL422192F	3,030,598	968,108	Equipos de Computación	R	GESTION GENERAL	52202465	SABOGAL CUBILLOS AMANDA ROCIO
72160	UNIDAD CENTRAL DE PROCESO HP ELITEDESK 800 SERIAL MXL4421JTC	3,030,598	968,108	Equipos de Computación	R	GESTION GENERAL	92512746	FUNEZ RIVERA REINALDO DE JESUS
72363	TECLADO HP AMPLIADO EN ESPAÑOL 101 TECLAS	112,244	112,244	Equipos de Computación	R	GESTION GENERAL	7166818	REMOLINA BOTIA CARLOS FELIPE MANUEL
72353	MONITOR HP PRODISPLAY P200	598,637	598,637	Equipos de Computación	R	GESTION GENERAL	52279393	SANCHEZ CASTILLO CLAUDIA PATRICIA
72351	TECLADO HP AMPLIADO EN ESPAÑOL 101 TECLAS	112,244	112,244	Equipos de Computación	R	GESTION GENERAL	40015654	SANDOVAL GOMEZ MARIA CONSUELO
72349	UNIDAD CENTRAL DE PROCESO HP ELITEDESK 800	3,030,598	926,016	Equipos de Computación	R	GESTION GENERAL	80169853	ARIZA BAUTISTA ANDRES ROBERTO
72346	UNIDAD CENTRAL DE PROCESO HP ELITEDESK 800	3,030,598	926,016	Equipos de Computación	R	GESTION GENERAL	40015654	SANDOVAL GOMEZ MARIA CONSUELO
72326	MONITOR HP PRODISPLAY P200	598,637	598,637	Equipos de Computación	R	GESTION GENERAL	53069524	ROJAS FORERO JEIMMY MELISSA
72323	MONITOR HP PRODISPLAY P200	598,637	598,637	Equipos de Computación	R	GESTION GENERAL	1032372824	LIZARAZO VARGAS NADIA
72324	TECLADO HP AMPLIADO EN ESPAÑOL 101 TECLAS	112,244	112,244	Equipos de Computación	R	GESTION GENERAL	1032372824	LIZARAZO VARGAS NADIA
72321	TECLADO HP AMPLIADO EN ESPAÑOL 101 TECLAS	112,244	112,244	Equipos de Computación	R	GESTION GENERAL	19251437	SALGADO GARCIA JORGE ALBERTO
72319	UNIDAD CENTRAL DE PROCESO HP ELITEDESK 800	3,030,598	926,016	Equipos de Computación	R	GESTION GENERAL	52018446	TORRES RIOS SANDRA PATRICIA
72316	UNIDAD CENTRAL DE PROCESO HP ELITEDESK 800 S/N: MXL4421JTW	3,030,598	926,016	Equipos de Computación	R	GESTION GENERAL	51660416	MONTOYA CARDONA LUZ MERY
72309	TECLADO HP AMPLIADO EN ESPAÑOL 101 TECLAS	112,244	112,244	Equipos de Computación	R	GESTION GENERAL	16699238	ZAMBRANO BOLAÑOS ADOLFO LEON
72299	MONITOR HP PRODISPLAY P200	598,637	598,637	Equipos de Computación	R	GESTION GENERAL	12134327	VARGAS DIAZ RAMIRO
72296	MONITOR HP PRODISPLAY P200	598,637	598,637	Equipos de Computación	R	GESTION GENERAL	79498159	TORRES MARTINEZ HORACIO
72286	UNIDAD CENTRAL DE PROCESO HP ELITEDESK 800	3,030,598	926,016	Equipos de Computación	R	GESTION GENERAL	52109394	ROJAS LAGOS MARITZA
72283	UNIDAD CENTRAL DE PROCESO HP ELITEDESK 800	3,030,598	926,016	Equipos de Computación	R	GESTION GENERAL	80727580	RODRIGUEZ RAMIREZ EDWIN ESTIWARD
72271	TECLADO HP AMPLIADO EN ESPAÑOL 101 TECLAS	112,244	112,244	Equipos de Computación	R	GESTION GENERAL	1020806661	CARRILLO RODRIGUEZ ANDRES FELIPE
72270	MONITOR HP PRODISPLAY P200	598,637	598,637	Equipos de Computación	R	GESTION GENERAL	1020806661	CARRILLO RODRIGUEZ ANDRES FELIPE
72268	TECLADO HP AMPLIADO EN ESPAÑOL 101 TECLAS	112,244	112,244	Equipos de Computación	R	GESTION GENERAL	51585523	BOBADILLA POVEDA LUZ STELLA
72267	MONITOR HP PRODISPLAY P200	598,637	598,637	Equipos de Computación	R	GESTION GENERAL	51585523	BOBADILLA POVEDA LUZ STELLA
72266	UNIDAD CENTRAL DE PROCESO HP ELITEDESK 800	3,030,598	936,118	Equipos de Computación	R	GESTION GENERAL	19385797	POLANCO ZAMBRANO JUAN CARLOS
72263	EQUIPO AVANTEL MOTOROLA I485- IMEI 102100081341070	64,887	0	Equipos de Comunicación	R	GESTION GENERAL	51660416	MONTOYA CARDONA LUZ MERY

72254	TECLADO HP AMPLIADO EN ESPAÑOL 101 TECLAS S/N: BOMEPOCSY6K1CO	112,244	112,244	Equipos de Computación	R	GESTION GENERAL	33375329	DIAZ ULLOA CLAUDIA MILENA
72251	EQUIPO AVANTEL MOTOROLA I485 IMEI 1702873831840	64,887	0	Equipos de Comunicación	R	GESTION GENERAL	52249070	RUIZ HUERTAS NORMA MARITZA
72250	EQUIPO AVANTEL MOTOROLA I485 IMEI 102100154488070	64,887	0	Equipos de Comunicación	R	GESTION GENERAL	51952859	RONCANCIO GIRALDO CAROLINA
72243	EQUIPO AVANTEL MOTOROLA I485- IMEI 102100155249070	64,887	0	Equipos de Comunicación	R	GESTION GENERAL	51585523	BOBADILLA POVEDA LUZ STELLA
72242	EQUIPO AVANTEL MOTOROLA I485- IMEI 102100155389070	64,887	0	Equipos de Comunicación	R	GESTION GENERAL	80114193	BLANCO VELASQUEZ HERLEN ORLANDO
72239	EQUIPO AVANTEL MOTOROLA I485- IMEI 102100155328070	64,887	0	Equipos de Comunicación	R	GESTION GENERAL	79981595	YANQUEN VILLAMIZAR MARCO ANTONIO - CUADRANTE CHAPINERO
72235	GRABADORA DE VOZ DIGITAL PANASONIC US310	143,492	143,492	Equipos de Comunicación	R	GESTION GENERAL	51821328	MOLINA BEJARANO LUZ MARY
72234	GRABADORA DE VOZ DIGITAL PANASONIC US310	143,492	143,492	Equipos de Comunicación	R	GESTION GENERAL	51821328	MOLINA BEJARANO LUZ MARY
72233	GRABADORA DE VOZ DIGITAL PANASONIC US310	143,492	143,492	Equipos de Comunicación	R	GESTION GENERAL	51821328	MOLINA BEJARANO LUZ MARY
72232	GRABADORA DE VOZ DIGITAL PANASONIC US310	143,492	143,492	Equipos de Comunicación	R	GESTION GENERAL	51821328	MOLINA BEJARANO LUZ MARY
72228	MONITOR HP PRODISPLAY P200 S/N: CNK4260NR7	598,637	598,637	Equipos de Computación	R	GESTION GENERAL	33375329	DIAZ ULLOA CLAUDIA MILENA
72389	EQUIPO AVANTEL MOTOROLA I485 IMEI 102100154605070	64,887	0	Equipos de Comunicación	R	GESTION GENERAL	93453298	QUINTERO PALMA EDWAR FABIAN
72277	EQUIPO AVANTEL MOTOROLA I485 IME- 102100154470070	64,887	0	Equipos de Comunicación	R	GESTION GENERAL	1072026064	PT-RIAÑO RIVAS YEISON CAMILO
72476	DIVISOR MEDIA ALTURA - ATENCIÓN AL CIUDADANO	58,000	58,000	Muebles y Enseres	R	GESTION GENERAL	52749515	ORTEGA ARDILA YEIMY ALEXANDRA
72475	DIVISOR MEDIA ALTURA - ATENCIÓN AL CIUDADANO	58,000	58,000	Muebles y Enseres	R	GESTION GENERAL	52749515	ORTEGA ARDILA YEIMY ALEXANDRA
72474	DIVISIÓN MEDIA ALTURA - ATENCIÓN AL CIUDADANO	375,840	375,840	Muebles y Enseres	R	GESTION GENERAL	52749515	ORTEGA ARDILA YEIMY ALEXANDRA
72473	DIVISIÓN MEDIA ALTURA - ATENCIÓN AL CIUDADANO	375,840	375,840	Muebles y Enseres	R	GESTION GENERAL	52749515	ORTEGA ARDILA YEIMY ALEXANDRA
72472	DIVISIÓN MEDIA ALTURA - ATENCIÓN AL CIUDADANO	375,840	375,840	Muebles y Enseres	R	GESTION GENERAL	52749515	ORTEGA ARDILA YEIMY ALEXANDRA
72471	BARRA DE ATENCIÓN AL CIUDADANO	406,000	406,000	Muebles y Enseres	R	GESTION GENERAL	52749515	ORTEGA ARDILA YEIMY ALEXANDRA
72470	PUESTO DE TRABAJO SENCILLO - ATENCIÓN AL CIUDADANO	498,800	498,800	Muebles y Enseres	R	GESTION GENERAL	52749515	ORTEGA ARDILA YEIMY ALEXANDRA
72469	PUESTO DE TRABAJO SENCILLO - ATENCIÓN AL CIUDADANO	498,800	498,800	Muebles y Enseres	R	GESTION GENERAL	52749515	ORTEGA ARDILA YEIMY ALEXANDRA
72468	PUESTO DE TRABAJO SENCILLO - ATENCIÓN AL CIUDADANO	498,800	498,800	Muebles y Enseres	R	GESTION GENERAL	52749515	ORTEGA ARDILA YEIMY ALEXANDRA
72467	PUESTO DE TRABAJO SENCILLO - ATENCIÓN AL CIUDADANO	498,800	498,800	Muebles y Enseres	R	GESTION GENERAL	52749515	ORTEGA ARDILA YEIMY ALEXANDRA
72466	PUESTO DE TRABAJO SENCILLO (MEDIDAS ESPECIALES ATENCIÓN DISCAPACITADOS) ATENCIÓN AL CIUDADANO	522,000	522,000	Muebles y Enseres	R	GESTION GENERAL	52749515	ORTEGA ARDILA YEIMY ALEXANDRA
72465	PUESTO DE TRABAJO SENCILLO (MEDIDAS ESPECIALES ATENCIÓN DISCAPACITADOS) ATENCIÓN AL CIUDADANO	522,000	522,000	Muebles y Enseres	R	GESTION GENERAL	52749515	ORTEGA ARDILA YEIMY ALEXANDRA
72464	TANDEM + MESA AUXILIAR - ATENCIÓN AL CIUDADANO	290,000	290,000	Muebles y Enseres	R	GESTION GENERAL	52749515	ORTEGA ARDILA YEIMY ALEXANDRA
72496	TANDEM - ATENCIÓN AL CIUDADANO	255,200	255,200	Muebles y Enseres	R	GESTION GENERAL	52749515	ORTEGA ARDILA YEIMY ALEXANDRA
72461	MODULO VIDEO SISTEMA DIGITAL DE TURNOS	1,032,400	1,032,400	Software	R	GESTION GENERAL	52749515	ORTEGA ARDILA YEIMY ALEXANDRA
72460	MODULO DE ADMINISTRACIÓN SISTEMA DIGITAL DE TURNOS	1,032,400	1,032,400	Software	R	GESTION GENERAL	52749515	ORTEGA ARDILA YEIMY ALEXANDRA

72459	MODULO DE LLAMADO DE TURNOS SISTEMA DIGITAL	100,920	100,920	Software	R	GESTION GENERAL	52749515	ORTEGA ARDILA YEIMY ALEXANDRA
72458	MODULO DE LLAMADO DE TURNOS SISTEMA DIGITAL	100,920	100,920	Software	R	GESTION GENERAL	52749515	ORTEGA ARDILA YEIMY ALEXANDRA
72457	MODULO DE LLAMADO DE TURNOS SISTEMA DIGITAL	100,920	100,920	Software	R	GESTION GENERAL	52749515	ORTEGA ARDILA YEIMY ALEXANDRA
72456	MODULO DE LLAMADO DE TURNOS SISTEMA DIGITAL	100,920	100,920	Software	R	GESTION GENERAL	52749515	ORTEGA ARDILA YEIMY ALEXANDRA
72455	MODULO DE LLAMADO DE TURNOS SISTEMA DIGITAL	100,920	100,920	Software	R	GESTION GENERAL	52749515	ORTEGA ARDILA YEIMY ALEXANDRA
71947	RADIO PORTATIL PERSONAL DIGITAL MOTOROLA DGP8550 CON KIT DE VIGILANCIA DGP TUBO ACUSTICO	2,239,960	408,170	Equipos de Comunicación	R	GESTION GENERAL	6241284	RIOS OCAMPO OSCAR
71946	RADIO PORTATIL PERSONAL DIGITAL MOTOROLA DGP8550 CON KIT DE VIGILANCIA DGP TUBO ACUSTICO	2,239,960	413,770	Equipos de Comunicación	R	GESTION GENERAL	80372348	MORENO JUAN PABLO
71945	RADIO PORTATIL PERSONAL DIGITAL MOTOROLA DGP8550 CON KIT DE VIGILANCIA DGP TUBO ACUSTICO	2,239,960	413,770	Equipos de Comunicación	R	GESTION GENERAL	80357341	HERNANDEZ PEÑA JOSE LUIS
71944	RADIO PORTATIL PERSONAL DIGITAL MOTOROLA DGP8550 CON KIT DE VIGILANCIA DGP TUBO ACUSTICO	2,239,960	413,770	Equipos de Comunicación	R	GESTION GENERAL	19398216	GIRALDO VALENCA CARLOS JULIO
71943	RADIO PORTATIL PERSONAL DIGITAL MOTOROLA DGP8550 CON KIT DE VIGILANCIA DGP TUBO ACUSTICO	2,239,960	413,770	Equipos de Comunicación	R	GESTION GENERAL	74362342	DG-ORDUZ SIABATO NESTOR
71942	RADIO PORTATIL PERSONAL DIGITAL MOTOROLA DGP8550 CON KIT DE VIGILANCIA DGP TUBO ACUSTICO	2,239,960	413,770	Equipos de Comunicación	R	GESTION GENERAL	93453298	QUINTERO PALMA EDWAR FABIAN
71941	RADIO PORTATIL PERSONAL DIGITAL MOTOROLA DGP8550 CON KIT DE VIGILANCIA DGP TUBO ACUSTICO	2,239,960	413,770	Equipos de Comunicación	R	GESTION GENERAL	1074928442	MELO OLARTE MARCO PAUL
71939	RADIO PORTATIL PERSONAL DIGITAL MOTOROLA DGP8550 CON KIT DE VIGILANCIA DGP TUBO ACUSTICO	2,239,960	413,770	Equipos de Comunicación	R	GESTION GENERAL	92694193	MORENO MENA CEIDER
71938	RADIO PORTATIL PERSONAL DIGITAL MOTOROLA DGP8550 CON KIT DE VIGILANCIA DGP TUBO ACUSTICO	2,239,960	413,770	Equipos de Comunicación	R	GESTION GENERAL	1030573909	DIAZ MORA JEFFER EDINSON
71937	RADIO PORTATIL PERSONAL DIGITAL MOTOROLA DGP8550 CON KIT DE VIGILANCIA DGP TUBO ACUSTICO	2,239,960	413,770	Equipos de Comunicación	R	GESTION GENERAL	11154946	PT. PAYARES YAÑEZ FERNANDO
71936	RADIO PORTATIL PERSONAL DIGITAL MOTOROLA DGP8550 CON KIT DE VIGILANCIA DGP TUBO ACUSTICO	2,239,960	408,170	Equipos de Comunicación	R	GESTION GENERAL	80845874	ROJAS SIERRA JOSE MIGUEL
71935	RADIO PORTATIL PERSONAL DIGITAL MOTOROLA DGP8550 CON KIT DE VIGILANCIA DGP TUBO ACUSTICO	2,239,960	413,770	Equipos de Comunicación	R	GESTION GENERAL	93137736	PARDO ZEA WILMER
71934	RADIO PORTATIL PERSONAL DIGITAL MOTOROLA DGP8550 CON KIT DE VIGILANCIA DGP TUBO ACUSTICO	2,239,960	413,770	Equipos de Comunicación	R	GESTION GENERAL	8054380	FAJARDO MIGUEL ANTONIO
71931	PULIDORA 4.1/2"	219,912	219,912	Herramientas y Accesorios	R	GESTION GENERAL	80132861	RIVERA RODRIGUEZ JHON FREDDY
71932	KIT TALADRO PERCURTOR INALAMBRICO	1,434,639	1,434,639	Herramientas y Accesorios	R	GESTION GENERAL	80132861	RIVERA RODRIGUEZ JHON FREDDY
72153	TECLADO HP AMPLIADO EN ESPAÑOL 101 TECLAS SERIAL BDMEP0C5Y6K390	112,244	112,244	Equipos de Computación	R	GESTION GENERAL	21022331	LOPEZ LOPEZ MARIA CLAUDIA
72150	TECLADO HP AMPLIADO EN ESPAÑOL 101 TECLAS SERIAL BDMEP0CCP6X7RW	112,244	112,244	Equipos de Computación	R	GESTION GENERAL	33367694	GAONA CIFUENTES NATALIA
72203	MONITOR HP PRODISPLAY P200 SERIAL CNK4260NXW	598,637	598,637	Equipos de Computación	R	GESTION GENERAL	37861113	CADENA PEDRAZA LAURA MARCELA
72200	MONITOR HP PRODISPLAY P200 SERIAL CNK4260NZ0	598,637	598,637	Equipos de Computación	R	GESTION GENERAL	52770868	RODRIGUEZ MARTINEZ ANGELA MARCELA
72180	TECLADO HP AMPLIADO EN ESPAÑOL 101 TECLAS SERIAL BDMEP0CCP6XDS4	112,244	112,244	Equipos de Computación	R	GESTION GENERAL	52725784	CABEZA MORALES ANGELA PATRICIA
72177	TECLADO HP AMPLIADO EN ESPAÑOL 101 TECLAS SERIAL BDMEP0CCP6O4HR	112,244	112,244	Equipos de Computación	R	GESTION GENERAL	19251437	SALGADO GARCIA JORGE ALBERTO
72175	UNIDAD CENTRAL DE PROCESO HP ELITEDESK 800 SERIAL MXL4421JTN	3,030,598	968,108	Equipos de Computación	R	GESTION GENERAL	39685591	SUESCUN MARIA CLAUDIA
72172	UNIDAD CENTRAL DE PROCESO HP ELITEDESK 800 SERIAL MXL433190W	3,030,598	968,108	Equipos de Computación	R	GESTION GENERAL	84092933	ROMERO OVALLE LUIS GABRIEL
72143	MONITOR HP PRODISPLAY P200 SERIAL CNK4260NTC SERIAL CNK4260NTC	598,637	598,637	Equipos de Computación	R	GESTION GENERAL	33376331	YANQUEN ORTEGA ZAIDA LORENA
72164	MONITOR HP PRODISPLAY P200 SERIAL CNK4260NG3	598,637	598,637	Equipos de Computación	R	GESTION GENERAL	9292084	PEDROZA VELASQUEZ GUILLERMO JOSE

72141	TECLADO HP AMPLIADO EN ESPAÑOL 101 TECLAS SERIAL BDMEP0CCP6XDP1	112,244	112,244	Equipos de Computación	R	GESTION GENERAL	41773860	LOPEZ CORTES ANA CECILIA
72129	TECLADO HP AMPLIADO EN ESPAÑOL 101 TECLAS SERIAL BDMEP0CVB6K0U0	112,244	112,244	Equipos de Computación	R	GESTION GENERAL	51976278	ABADIA CUBILLOS GLORIA MARCELA
72139	UNIDAD CENTRAL DE PROCESO HP ELITEDESK 800 SERIAL MXL4421JTS	3,030,598	968,108	Equipos de Computación	R	GESTION GENERAL	60447761	ZAMBRANO PARRA DIANA CAROLINA
72136	UNIDAD CENTRAL DE PROCESO HP ELITEDESK 800 SERIAL MXL4330W9R	3,030,598	968,108	Equipos de Computación	R	GESTION GENERAL	4190507	DIAZ DIAZ RODOLFO DE JESUS
72131	MONITOR HP PRODISPLAY P200 CNK4260P0N SERIAL CNK4260P0N	598,637	598,637	Equipos de Computación	R	GESTION GENERAL	33365652	ESCAMILLA MONTOYA DIANA
72128	MONITOR HP PRODISPLAY P200 SERIAL CNK4260NYY	598,637	598,637	Equipos de Computación	R	GESTION GENERAL	51976278	ABADIA CUBILLOS GLORIA MARCELA
72116	MONITOR HP PRODISPLAY P200	598,637	598,637	Equipos de Computación	R	GESTION GENERAL	52018446	TORRES RIOS SANDRA PATRICIA
72108	RELOJ PARA CORRESPONDENCIA	906,830	906,830	Muebles y Enseres	R	GESTION GENERAL	79915135	CUBIDES ANDRES LEONARDO RONCANCIO GIRALDO CAROLINA
72098	SILLA GERENCIAL CON RUEDAS	325,960	325,960	Muebles y Enseres	R	GESTION GENERAL	51952859	
72094	UNIDAD CENTRAL DE PROCESO HP ELITEDESK 800	3,030,598	1,015,250	Equipos de Computación	R	GESTION GENERAL	51611462	MEDINA CANAL LUZ STELLA
72092	UNIDAD CENTRAL DE PROCESO HP ELITEDESK 800 S/N: MXL433190B	3,030,598	1,015,250	Equipos de Computación	R	GESTION GENERAL	1049623767	FRANCO MOLINA LILIANA PAOLA
72088	MONITOR HP PRODISPLAY P200	598,637	598,637	Equipos de Computación	R	GESTION GENERAL	31838623	PALACIO CEPEDA MARISOL
72075	SILLA OPERATIVA ERGONOMICA GRADUABLE CON RUEDAS	255,200	255,200	Muebles y Enseres	R	GESTION GENERAL	7176062	RODRIGUEZ ABRIL JUAN PABLO
72074	SILLA OPERATIVA ERGONOMICA GRADUABLE CON RUEDAS	255,200	255,200	Muebles y Enseres	R	GESTION GENERAL	1018427531	RINCÓN AGUDELO ADRIANA ROCIO
72218	CAMIONETAS CHEVROLET LUV D - MAX PLACA No. RMM 478	48,300,000	0	Terrestre Vehiculos	R	GESTION GENERAL	80372348	MORENO JUAN PABLO
72013	SILLA GERENCIAL CON RUEDAS	325,960	325,960	Muebles y Enseres	R	GESTION GENERAL	51812460	SAENZ PARRA MYRIAM ANDREA
72055	CAMPERO TOYOTA PRADO 4X4 MODELO 2013 PLACA MKZ 451 MOTOR 1GRA504842, CHASIS JTEBU3F7D5034343	212,300,000	0	Terrestre Vehiculos	R	GESTION GENERAL	80357341	HERNANDEZ PEÑA JOSE LUIS CAMPOS FRANCO WILSON ROLANDO
71971	MINICOMPONENTE SAMSUNG MXF730	257,900	257,900	Muebles y Enseres	R	GESTION GENERAL	80050142	
72273	EQUIPO AVANTEL MOTOROLA I485-IMEI- 102100153576070	64,887	0	Equipos de Comunicación	R	GESTION GENERAL	80845874	ROJAS SIERRA JOSE MIGUEL
72262	EQUIPO AVANTEL MOTOROLA I485- IMEI 102100154607070	64,887	0	Equipos de Comunicación	R	GESTION GENERAL	51812460	SAENZ PARRA MYRIAM ANDREA
72258	EQUIPO AVANTEL MOTOROLA I485- IMEI 102100154580070	64,887	0	Equipos de Comunicación	R	GESTION GENERAL	80117670	PATIÑO CUPRITA ALEX JHOAN
72257	EQUIPO AVANTEL MOTOROLA I485- IMEI 102100154497070	64,887	0	Equipos de Comunicación	R	GESTION GENERAL	93137736	PARDO ZEA WILMER
72256	EQUIPO AVANTEL MOTOROLA I485- IMEI 102100154539070	64,887	0	Equipos de Comunicación	R	GESTION GENERAL	80357341	HERNANDEZ PEÑA JOSE LUIS
72249	EQUIPO AVANTEL MOTOROLA I485 IMEI 102100155347070	64,887	0	Equipos de Comunicación	R	GESTION GENERAL	1070958551	ENCISO CASTILLO LUBER ALEJANDRO
72248	EQUIPO AVANTEL MOTOROLA I485- IMEI 102100154537070	64,887	0	Equipos de Comunicación	R	GESTION GENERAL	74362342	DG-ORDUZ SIABATO NESTOR
72247	EQUIPO AVANTEL MOTOROLA I485- IMEI 102100027883070	64,887	0	Equipos de Comunicación	R	GESTION GENERAL	1030573909	DIAZ MORA JEFFER EDINSON
72246	EQUIPO AVANTEL MOTOROLA I485- IMEI 102100154509070	64,887	0	Equipos de Comunicación	R	GESTION GENERAL	92694193	MORENO MENA CEIDER
72245	EQUIPO AVANTEL MOTOROLA I485- IMEI 102100155354070	64,887	0	Equipos de Comunicación	R	GESTION GENERAL	94154322	HERNANDEZ ARISTIZABAL ANDRES

72244	EQUIPO AVANTEL MOTOROLA I485 IMEI 102100155254070	64,887		Equipos de Comunicación	R	GESTION GENERAL	80798369	RAMIREZ GIL MILTON FERNEY
72241	EQUIPO AVANTEL MOTOROLA I485- IMEI 1702563288840	64,887		Equipos de Comunicación	R	GESTION GENERAL	23495471	SERNA MURCIA OLGA PATRICIA
72240	EQUIPO AVANTEL MOTOROLA I485- IMEI 102100155319070	64,887		Equipos de Comunicación	R	GESTION GENERAL	79646420	YAYA MORENO GUILVER
72238	EQUIPO AVANTEL MOTOROLA I485 IMEI 102100155262070	64,887		Equipos de Comunicación	R	GESTION GENERAL	79615481	SUAREZ ALAYON JUAN CARLOS
72237	EQUIPO AVANTEL MOTOROLA I485- IMEI 102100155264070	64,887		Equipos de Comunicación	R	GESTION GENERAL	19409765	ROJAS LUIS ALBERTO
72454	MODULO DE LLAMADO DE TURNOS SISTEMA DIGITAL	100,920	100,920	Software	R	GESTION GENERAL	52749515	ORTEGA ARDILA YEIMY ALEXANDRA
72453	PANTALLA SISTEMA DIGITAL DE TURNOS	1,589,200	437,913	Equipos de Centros de Control	R	GESTION GENERAL	52749515	ORTEGA ARDILA YEIMY ALEXANDRA
72462	ATRIL O KIOSKO SISTEMA DIGITAL TURNOS	7,180,400	1,978,599	Equipos de Centros de Control	R	GESTION GENERAL	52749515	ORTEGA ARDILA YEIMY ALEXANDRA
72449	UPS DE 2 KVA ONLINE MONOFASICA -SALIDA DE MERCANCIA SERIAL 2014010330125	1,470,638	1,470,638	Equipos de Computación	R	GESTION GENERAL	52018446	TORRES RIOS SANDRA PATRICIA
72420	EQUIPO AVANTEL MOTOROLA I485 IMEI- 102100075591070	64,887		Equipos de Comunicación	R	GESTION GENERAL	79294310	LOPEZ AMANTE HERMAN ANTONIO
72401	VENTILADOR TIPO TORRE. 28"- 70 CMS BIONAIRE	210,000	210,000	Equipos y Maquinas de Oficina	R	GESTION GENERAL	23495471	SERNA MURCIA OLGA PATRICIA
72400	VENTILADOR TIPO TORRE. 28"- 70 CMS BIONAIRE	210,000	210,000	Equipos y Maquinas de Oficina	R	GESTION GENERAL	63559482	RIVERA PINEDA ZORANGEL
72426	TELEVISOR LED LG 65" UHD	7,499,000	1,064,441	Equipos y Maquinas de Oficina	R	GESTION GENERAL	51952859	RONCANCIO GIRALDO CAROLINA
72392	IMPRESORA LASER MONOCROMATICA HP LASERJET ENTERPRISE 600 serie: CNDCGCD1QB	5,822,633	1,756,494	Equipos de Computación	R	GESTION GENERAL	11348784	ROA SILVA JAVIER ORLANDO
72390	IMPRESORA LASER COLOR HP ENTERPRISE M651DN	7,646,005	2,306,545	Equipos de Computación	R	GESTION GENERAL	11348784	ROA SILVA JAVIER ORLANDO
72497	DIVISION A TECHO FABRICADA EN VIDRIO TEMPLADO DE 6 MMDE ESPESOR PARTE INFERIOR CON ORIFICIO EN LA PARTE CENTRAL DEL VIDRIO DE 0.40X0,40 ESTRUCTURA EN ALUMINIOARQUITECTONICO BLANCO MATE ANODIZADO.- ATENCIÓN AL CIUDADANO	522,000	522,000	Muebles y Enseres	R	GESTION GENERAL	52749515	ORTEGA ARDILA YEIMY ALEXANDRA
72509	DIVISION A TECHO FABRICADA EN VIDRIO TEMPLADO DE 6 MM DE ESPESOR PARTE INFERIOR CON ORIFICIO EN LA PARTE CENTRAL DEL VIDRIO DE 0,30X0,30 ESTRUCTURA EN ALUMINIO ARQUITECTONICO BLANCO MATE ANONIZADO - ATENCIÓN AL CIUDADANO	547,056	547,056	Muebles y Enseres	R	GESTION GENERAL	52749515	ORTEGA ARDILA YEIMY ALEXANDRA
72508	DIVISION A TECHO FABRICADA EN VIDRIO TEMPLADO DE 6 MM DE ESPESOR PARTE INFERIOR CON ORIFICIO EN LA PARTE CENTRAL DEL VIDRIO DE 0,30X0,30 ESTRUCTURA EN ALUMINIO ARQUITECTONICO BLANCO MATE ANONIZADO - ATENCIÓN AL CIUDADANO	547,056	547,056	Muebles y Enseres	R	GESTION GENERAL	52749515	ORTEGA ARDILA YEIMY ALEXANDRA
72507	DIVISION A TECHO FABRICADA EN VIDRIO TEMPLADO DE 6 MM DE ESPESOR PARTE INFERIOR CON ORIFICIO EN LA PARTE CENTRAL DEL VIDRIO DE 0,30X0,30 ESTRUCTURA EN ALUMINIO ARQUITECTONICO BLANCO MATE ANONIZADO - ATENCIÓN AL CIUDADANO	547,056	547,056	Muebles y Enseres	R	GESTION GENERAL	52749515	ORTEGA ARDILA YEIMY ALEXANDRA
72506	DIVISION A TECHO FABRICADA EN VIDRIO TEMPLADO DE 6 MM DE ESPESOR PARTE INFERIOR CON ORIFICIO EN LA PARTE CENTRAL DEL VIDRIO DE 0,30X0,30 ESTRUCTURA EN ALUMINIO ARQUITECTONICO BLANCO MATE ANONIZADO - ATENCIÓN AL CIUDADANO	547,056	547,056	Muebles y Enseres	R	GESTION GENERAL	52749515	ORTEGA ARDILA YEIMY ALEXANDRA
72505	DIVISION A TECHO FABRICADA EN VIDRIO TEMPLADO DE 6 MM DE ESPESOR PARTE INFERIOR CON ORIFICIO EN LA PARTE CENTRAL DEL VIDRIO DE 0,30X0,30 ESTRUCTURA EN ALUMINIO ARQUITECTONICO BLANCO MATE ANONIZADO - ATENCIÓN AL CIUDADANO	547,056	547,056	Muebles y Enseres	R	GESTION GENERAL	52749515	ORTEGA ARDILA YEIMY ALEXANDRA

72504	DIVISION A TECHO FABRICADA EN VIDRIO TEMPLADO DE 6 MM DE ESPESOR PARTE INFERIOR CON ORIFICIO EN LA PARTE CENTRAL DEL VIDRIO DE 0,30X0,30 ESTRUCTURA EN ALUMINIO ARQUITECTONICO BLANCO MATE ANONIZADO - ATENCIÓN AL CIUDADANO	547,056	547,056	Muebles y Enseres	R	GESTION GENERAL	52749515	ORTEGA ARDILA YEIMY ALEXANDRA
72503	DIVISION A TECHO FABRICADA EN VIDRIO TEMPLADO DE 6 MM DE ESPESOR PARTE INFERIOR CON ORIFICIO EN LA PARTE CENTRAL DEL VIDRIO DE 0,30X0,30 ESTRUCTURA EN ALUMINIO ARQUITECTONICO BLANCO MATE ANONIZADO - ATENCIÓN AL CIUDADANO	547,056	547,056	Muebles y Enseres	R	GESTION GENERAL	52749515	ORTEGA ARDILA YEIMY ALEXANDRA
72502	DIVISION A TECHO FABRICADA EN VIDRIO TEMPLADO DE 6 MM DE ESPESOR PARTE INFERIOR CON ORIFICIO EN LA PARTE CENTRAL DEL VIDRIO DE 0,30X0,30 ESTRUCTURA EN ALUMINIO ARQUITECTONICO BLANCO MATE ANONIZADO - ATENCIÓN AL CIUDADANO	547,056	547,056	Muebles y Enseres	R	GESTION GENERAL	52749515	ORTEGA ARDILA YEIMY ALEXANDRA
72501	DIVISION A TECHO FABRICADA EN VIDRIO TEMPLADO DE 6 MM DE ESPESOR PARTE INFERIOR CON ORIFICIO EN LA PARTE CENTRAL DEL VIDRIO DE 0,30X0,30 ESTRUCTURA EN ALUMINIO ARQUITECTONICO BLANCO MATE ANONIZADO - ATENCIÓN AL CIUDADANO	547,056	547,056	Muebles y Enseres	R	GESTION GENERAL	52749515	ORTEGA ARDILA YEIMY ALEXANDRA
72495	ARCHIVADOR METALICO - ATENCIÓN AL CIUDADANO	696,000	696,000	Muebles y Enseres	R	GESTION GENERAL	52749515	ORTEGA ARDILA YEIMY ALEXANDRA
72494	PUERTA TAPA - ATENCIÓN AL CIUDADANO	174,000	174,000	Muebles y Enseres	R	GESTION GENERAL	52749515	ORTEGA ARDILA YEIMY ALEXANDRA
72493	PUERTA EN VIDRIO TEMPLADO - ATENCIÓN AL CIUDADANO	1,276,000	1,276,000	Muebles y Enseres	R	GESTION GENERAL	52749515	ORTEGA ARDILA YEIMY ALEXANDRA
72492	SILLA INTERLOCUTORA CON APOYADOR DE BRAZOS- ATENCIÓN AL CIUDADANO	185,600	185,600	Muebles y Enseres	R	GESTION GENERAL	52749515	ORTEGA ARDILA YEIMY ALEXANDRA
72491	SILLA INTERLOCUTORA CON APOYADOR DE BRAZOS- ATENCIÓN AL CIUDADANO	185,600	185,600	Muebles y Enseres	R	GESTION GENERAL	52749515	ORTEGA ARDILA YEIMY ALEXANDRA
72490	SILLA INTERLOCUTORA CON APOYADOR DE BRAZOS- ATENCIÓN AL CIUDADANO	185,600	185,600	Muebles y Enseres	R	GESTION GENERAL	52749515	ORTEGA ARDILA YEIMY ALEXANDRA
72489	SILLA INTERLOCUTORA CON APOYADOR DE BRAZOS- ATENCIÓN AL CIUDADANO	185,600	185,600	Muebles y Enseres	R	GESTION GENERAL	52749515	ORTEGA ARDILA YEIMY ALEXANDRA
72488	SILLA INTERLOCUTORA - ATENCIÓN AL CIUDADANO	92,800	92,800	Muebles y Enseres	R	GESTION GENERAL	52749515	ORTEGA ARDILA YEIMY ALEXANDRA
72487	SILLA INTERLOCUTORA - ATENCIÓN AL CIUDADANO	92,800	92,800	Muebles y Enseres	R	GESTION GENERAL	52749515	ORTEGA ARDILA YEIMY ALEXANDRA
72486	SILLA OPERATIVA- ATENCIÓN AL CIUDADANO	220,400	220,400	Muebles y Enseres	R	GESTION GENERAL	52749515	ORTEGA ARDILA YEIMY ALEXANDRA
72485	SILLA OPERATIVA- ATENCIÓN AL CIUDADANO	220,400	220,400	Muebles y Enseres	R	GESTION GENERAL	52749515	ORTEGA ARDILA YEIMY ALEXANDRA
72484	SILLA OPERATIVA- ATENCIÓN AL CIUDADANO	220,400	220,400	Muebles y Enseres	R	GESTION GENERAL	52749515	ORTEGA ARDILA YEIMY ALEXANDRA
72483	SILLA OPERATIVA- ATENCIÓN AL CIUDADANO	220,400	220,400	Muebles y Enseres	R	GESTION GENERAL	52749515	ORTEGA ARDILA YEIMY ALEXANDRA
72482	SILLA OPERATIVA- ATENCIÓN AL CIUDADANO	220,400	220,400	Muebles y Enseres	R	GESTION GENERAL	52559675	VELA DIAZ CLAUDIA MAYELLY
72481	SILLA OPERATIVA- ATENCIÓN AL CIUDADANO	220,400	220,400	Muebles y Enseres	R	GESTION GENERAL	52749515	ORTEGA ARDILA YEIMY ALEXANDRA
72480	SILLA OPERATIVA- ATENCIÓN AL CIUDADANO	220,400	220,400	Muebles y Enseres	R	GESTION GENERAL	52559675	VELA DIAZ CLAUDIA MAYELLY
72479	MESA AUXILIAR- ATENCIÓN AL CIUDADANO	406,000	406,000	Muebles y Enseres	R	GESTION GENERAL	52749515	ORTEGA ARDILA YEIMY ALEXANDRA
72478	PUESTO COORDINADOR - ATENCIÓN AL CIUDADANO	603,200	603,200	Muebles y Enseres	R	GESTION GENERAL	52749515	ORTEGA ARDILA YEIMY ALEXANDRA
72477	DIVISOR MEDIA ALTURA - ATENCIÓN AL CIUDADANO	58,000	58,000	Muebles y Enseres	R	GESTION GENERAL	52749515	ORTEGA ARDILA YEIMY ALEXANDRA
72570	SILLA OPERATIVA ERGONOMICA GRADUABLE CON RUEDAS	255,200	255,200	Muebles y Enseres	R	GESTION GENERAL	31838623	PALACIO CEPEDA MARISOL
72556	SALA DE JUNTAS PARA 4 PERSONAS REDONDA	394,400	394,400	Muebles y Enseres	R	GESTION GENERAL	20441282	ROJAS BAQUERO ROSA STELLA
72555	ARCHIVO RODANTE MANUAL	2,485,880	327,308	Muebles y Enseres	R	GESTION GENERAL	3017476	GUAUTA RINCON LIBARDO
72554	SCANNER DOCUMENTAL KODAK I2800	4,190,919	1,103,609	Equipos de Computación	R	GESTION GENERAL	79608346	CRUZ CASTELLANO WILLIAM GUIOVANNI

72539	SALA DE JUNTAS PARA 4 PERSONAS REDONDA	394,400	394,400	Muebles y Enseres	R	GESTION GENERAL	94456251	OSPINA MAURICIO ERNESTO
72529	MESA DE JUNTAS EN MADEFLEX PARA DESPACHO DEL MINISTRO.	2,490,000	336,842	Muebles y Enseres	R	GESTION GENERAL	51952859	RONCANCIO GIRALDO CAROLINA
72528	AIRE ACONDICIONADO DE PISO TECHO DE 5 TONELADAS MARCA BLUELINE, COMPUESTO DE MANEJADORA S7N D202277380314A18160018 Y CONDENSADORA S/N D202293400514C0816001	19,494,612	2,648,018	Equipos y Maquinas de Oficina	R	GESTION GENERAL	51952859	RONCANCIO GIRALDO CAROLINA
72526	ACTUALIZACIÓN POR UN AÑO KASPERSKY ENDPOINT SECURITY FOR BUSINESS	3,030,800	823,367	Licencias	R	GESTION GENERAL	79756896	CORREA ARIZA OSCAR SNEIDER
72527	RENOVACIÓN POR UN AÑO LICENCIAMIENTO ANTIVIRUS KASPERSKY ENDPOINT SECURITY FOR BUSINESS	22,731,000	6,175,255	Licencias	R	GESTION GENERAL	79756896	CORREA ARIZA OSCAR SNEIDER
72521	TECLAQDO APPLE KEYBOARD WITCH NUMÉRICO USB	240,352	240,352	Equipos de Computación	R	GESTION GENERAL	52109394	ROJAS LAGOS MARITZA
72516	SERVIDOR HP PROLIANT DL 180 GEN9 SERIAL 2M251005S9	35,062,615	9,603,261	Equipos de Computación	R	GESTION GENERAL	36995987	PAREDES ROSERO MARTHA DEL CARMEN
72517	SERVIDOR HP DI DL 380P C SERIAL C225060338	38,516,625	10,549,276	Equipos de Computación	R	GESTION GENERAL	36995987	PAREDES ROSERO MARTHA DEL CARMEN
72515	FLAT PANEL SMART BOARD 6065/E70 K012HVW06N5007	18,339,600	5,023,013	Equipos de Computación	R	GESTION GENERAL	51821328	MOLINA BEJARANO LUZ MARY
72510	DIVISION A TECHO FABRICADA EN VIDRIO TEMPLADO DE 6 MM DE ESPESOR PARTE INFERIOR CON ORIFICIO EN LA PARTE CENTRAL DEL VIDRIO DE 0,30X0,30 ESTRUCTURA EN ALUMINIO ARQUITECTONICO BLANCO MATE ANONIZADO - ATENCIÓN AL CIUDADANO	547,056	547,056	Muebles y Enseres	R	GESTION GENERAL	52749515	ORTEGA ARDILA YEIMY ALEXANDRA
72500	PUERTA FABRICADA EN VIDRIO TEMPLADO DE 6 MM DE ESPESOR MARCO FABRICADO EN PERFILERIA DE ALUMINO ARQUITECTONICO BLANCO MATE ANONIZADO MEDIDAS DE ANCHO 1.20X1.20 ALTO CON SUS RESPECTIVOS ACCESORIOS DE INSTALACIÓN- ATENCIÓN AL CIUDADANO	1,102,000	1,102,000	Muebles y Enseres	R	GESTION GENERAL	52749515	ORTEGA ARDILA YEIMY ALEXANDRA
72499	DIVISION A TECHO FABRICADA EN VIDRIO TEMPLADO DE 6 MM DE ESPESOR PARTE INFERIOR CON ORIFICIO EN LA PARTE CENTRAL DEL VIDRIO DE 0.40X0,40 ESTRUCTURA EN ALUMINIOARQUITECTONICO BLANCO MATE ANODIZADO.- ATENCIÓN AL CIUDADANO	522,000	522,000	Muebles y Enseres	R	GESTION GENERAL	52749515	ORTEGA ARDILA YEIMY ALEXANDRA
72498	DIVISION A TECHO FABRICADA EN VIDRIO TEMPLADO DE 6 MM DE ESPESOR PARTE INFERIOR CON ORIFICIO EN LA PARTE CENTRAL DEL VIDRIO DE 0.40X0,40 ESTRUCTURA EN ALUMINIOARQUITECTONICO BLANCO MATE ANODIZADO.- ATENCIÓN AL CIUDADANO	522,000	522,000	Muebles y Enseres	R	GESTION GENERAL	52749515	ORTEGA ARDILA YEIMY ALEXANDRA
72877	TENSIOMETRO DIGITAL DE BRAZO (VER DETALLE DE ESPECIFICACIONES)	57,790	57,790	Equipo de Laboratorio	R	GESTION GENERAL	79505783	NEIVA BLANCO CESAR AUGUSTO
72871	RADIO DE COMUNICACIÓN BIDIRECCIONAL TIPO WALKIE TALKIE, CON PANTALLA ILUMINADA Y SISTEMA DE BATERÍA RECARGABLE.	316,668	316,668	Equipos de Comunicación	R	GESTION GENERAL	80114965	GARCIA HERNANDEZ FREDY ANDRES
72855	RADIO DE COMUNICACIÓN BIDIRECCIONAL TIPO WALKIE TALKIE, CON PANTALLA ILUMINADA Y SISTEMA DE BATERÍA RECARGABLE.	316,668	316,668	Equipos de Comunicación	R	GESTION GENERAL	80761191	ALONSO VEGA RAMON ALEXANDER
72869	RADIO DE COMUNICACIÓN BIDIRECCIONAL TIPO WALKIE TALKIE, CON PANTALLA ILUMINADA Y SISTEMA DE BATERÍA RECARGABLE.	316,668	316,668	Equipos de Comunicación	R	GESTION GENERAL	72200297	KLEEFLED CUARTAS DAVID FELIPE
72899	CAMILLA TABLA ESPINAL LARGA Y RÍGIDA PARA PRIMEROS AUXILIOS	162,527	162,527	Equipo de Laboratorio	R	GESTION GENERAL	80114965	GARCIA HERNANDEZ FREDY ANDRES
72898	CAMILLA TABLA ESPINAL LARGA Y RÍGIDA PARA PRIMEROS AUXILIOS	162,527	162,527	Equipo de Laboratorio	R	GESTION GENERAL	79608346	CRUZ CASTELLANO WILLIAM GUIOVANNI
72876	TENSIOMETRO DIGITAL DE BRAZO (VER DETALLE DE ESPECIFICACIONES)	57,790	57,790	Equipo de Laboratorio	R	GESTION GENERAL	79987115	CRUZ CASTELLANOS FRANCISCO JAVIER
72874	TENSIOMETRO DIGITAL DE BRAZO (VER DETALLE DE ESPECIFICACIONES)	57,790	57,790	Equipo de Laboratorio	R	GESTION GENERAL	79608346	CRUZ CASTELLANO WILLIAM GUIOVANNI
72653	ELIPTICO - ZAFIRA PRO FE-225	3,016,638	0	Equipo de Recreacion y Deporte	R	GESTION GENERAL	80050142	CAMPOS FRANCO WILSON ROLANDO
72652	ELIPTICO - ZAFIRA PRO FE-225	3,016,638	0	Equipo de Recreacion y Deporte	R	GESTION GENERAL	80050142	CAMPOS FRANCO WILSON ROLANDO
72651	CIRCLE - TROTADOR M7200	10,614,655	0	Equipo de Recreacion y Deporte	R	GESTION GENERAL	80050142	CAMPOS FRANCO WILSON ROLANDO

72650	CIRCLE - TROTADOR M7200	10,614,655	0	Equipo de Recreacion y Deporte	R	GESTION GENERAL	80050142	CAMPOS FRANCO WILSON ROLANDO
72649	FLAT INCLINE BENCH	1,025,258	0	Equipo de Recreacion y Deporte	R	GESTION GENERAL	80050142	CAMPOS FRANCO WILSON ROLANDO
72648	DISCO OLIMPICO 45 LB	243,189	0	Equipo de Recreacion y Deporte	R	GESTION GENERAL	80050142	CAMPOS FRANCO WILSON ROLANDO
72647	DISCO OLIMPICO 45 LB	243,189	0	Equipo de Recreacion y Deporte	R	GESTION GENERAL	80050142	CAMPOS FRANCO WILSON ROLANDO
72646	DISCO OLIMPICO 35 LB	188,879	0	Equipo de Recreacion y Deporte	R	GESTION GENERAL	80050142	CAMPOS FRANCO WILSON ROLANDO
72645	DISCO OLIMPICO 35 LB	188,879	0	Equipo de Recreacion y Deporte	R	GESTION GENERAL	80050142	CAMPOS FRANCO WILSON ROLANDO
72644	DISCO OLIMPICO 25 LB	135,172	0	Equipo de Recreacion y Deporte	R	GESTION GENERAL	80050142	CAMPOS FRANCO WILSON ROLANDO
72643	DISCO OLIMPICO 25 LB	135,172	0	Equipo de Recreacion y Deporte	R	GESTION GENERAL	80050142	CAMPOS FRANCO WILSON ROLANDO
72642	DISCO OLIMPICO 10 LB	53,706	0	Equipo de Recreacion y Deporte	R	GESTION GENERAL	80050142	CAMPOS FRANCO WILSON ROLANDO
72641	DISCO OLIMPICO 10 LB	53,706	0	Equipo de Recreacion y Deporte	R	GESTION GENERAL	80050142	CAMPOS FRANCO WILSON ROLANDO
72640	DISCO OLIMPICO 5 LB	27,155	0	Equipo de Recreacion y Deporte	R	GESTION GENERAL	80050142	CAMPOS FRANCO WILSON ROLANDO
72639	DISCO OLIMPICO 5 LB	27,155	0	Equipo de Recreacion y Deporte	R	GESTION GENERAL	80050142	CAMPOS FRANCO WILSON ROLANDO
72638	RACK DISCO OLIMPICO- SG 6019	421,810	0	Equipo de Recreacion y Deporte	R	GESTION GENERAL	80050142	CAMPOS FRANCO WILSON ROLANDO
72637	MANCUERNA FORRADA EN CAUCHO 30 LB	208,793	0	Equipo de Recreacion y Deporte	R	GESTION GENERAL	80050142	CAMPOS FRANCO WILSON ROLANDO
72636	MANCUERNA FORRADA EN CAUCHO 30 LB	208,793	0	Equipo de Recreacion y Deporte	R	GESTION GENERAL	80050142	CAMPOS FRANCO WILSON ROLANDO
72635	MANCUERNA FORRADA EN CAUCHO DE 25 LB	173,793	0	Equipo de Recreacion y Deporte	R	GESTION GENERAL	80050142	CAMPOS FRANCO WILSON ROLANDO
72634	MANCUERNA FORRADA EN CAUCHO DE 25 LB	173,793	0	Equipo de Recreacion y Deporte	R	GESTION GENERAL	80050142	CAMPOS FRANCO WILSON ROLANDO
72633	MANCUERNA FORRADA EN CAUCHO DE 20 LB	139,396	0	Equipo de Recreacion y Deporte	R	GESTION GENERAL	80050142	CAMPOS FRANCO WILSON ROLANDO
72632	MANCUERNA FORRADA EN CAUCHO DE 20 LB	139,396	0	Equipo de Recreacion y Deporte	R	GESTION GENERAL	80050142	CAMPOS FRANCO WILSON ROLANDO
72631	MANCUERNA FORRADA EN CAUCHO DE 15 LB	103,793	0	Equipo de Recreacion y Deporte	R	GESTION GENERAL	80050142	CAMPOS FRANCO WILSON ROLANDO

72630	MANCUERNA FORRADA EN CAUCHO DE 15 LB	103,793	0	Equipo de Recreacion y Deporte	R	GESTION GENERAL	80050142	CAMPOS FRANCO WILSON ROLANDO
72629	MANCUERNA FORRADA EN CAUCHO DE 12 LB	83,879	0	Equipo de Recreacion y Deporte	R	GESTION GENERAL	80050142	CAMPOS FRANCO WILSON ROLANDO
72628	MANCUERNA FORRADA EN CAUCHO DE 12 LB	83,879	0	Equipo de Recreacion y Deporte	R	GESTION GENERAL	80050142	CAMPOS FRANCO WILSON ROLANDO
72627	MANCUERNA FORRADA EN CAUCHO DE 10 LB	69,396	0	Equipo de Recreacion y Deporte	R	GESTION GENERAL	80050142	CAMPOS FRANCO WILSON ROLANDO
72626	MANCUERNA FORRADA EN CAUCHO DE 10 LB	69,396	0	Equipo de Recreacion y Deporte	R	GESTION GENERAL	80050142	CAMPOS FRANCO WILSON ROLANDO
72829	CPU TODO EN UNO LENOVO M93Z	5,830,674	1,201,767	Equipos de Computación	R	GESTION GENERAL	53905545	CRISPIN AMOROCHO GLORIA PATRICIA
72827	CPU TODO EN UNO LENOVO M93Z	5,830,674	1,201,767	Equipos de Computación	R	GESTION GENERAL	53905545	CRISPIN AMOROCHO GLORIA PATRICIA
72825	CPU TODO EN UNO LENOVO M93Z	5,830,674	1,201,767	Equipos de Computación	R	GESTION GENERAL	59836714	CHAMORRO CLIMA LUZ AMPARO
72823	CPU TODO EN UNO LENOVO M93Z	5,830,674	1,208,245	Equipos de Computación	R	GESTION GENERAL	53905545	CRISPIN AMOROCHO GLORIA PATRICIA
72821	CPU TODO EN UNO LENOVO M93Z	5,830,674	1,211,484	Equipos de Computación	R	GESTION GENERAL	53905545	CRISPIN AMOROCHO GLORIA PATRICIA
72819	CPU TODO EN UNO LENOVO M93Z	5,830,674	1,224,442	Equipos de Computación	R	GESTION GENERAL	13013627	MONTENEGRO ROZERO ALVARO GERARDO
72817	CPU TODO EN UNO LENOVO M93Z	5,830,674	1,227,681	Equipos de Computación	R	GESTION GENERAL	51776071	BRIÑEZ GOMEZ CARMEN GLORIA
72812	CPU TODO EN UNO LENOVO M93Z	5,830,674	1,230,920	Equipos de Computación	R	GESTION GENERAL	52380003	ROSADO BAYONA ZULEMA AURORA
72741	CPU TODO EN UNO LENOVO M93Z	5,830,674	1,363,730	Equipos de Computación	R	GESTION GENERAL	14231164	ROA FERNANDEZ PEDRO NEL CRISPIN AMOROCHO GLORIA PATRICIA
72736	CPU TODO EN UNO LENOVO M93Z SERIE: MJ033409	5,830,674	1,363,730	Equipos de Computación	R	GESTION GENERAL	53905545	CRISPIN AMOROCHO GLORIA PATRICIA
72732	CPU TODO EN UNO LENOVO M93Z	5,830,674	1,363,730	Equipos de Computación	R	GESTION GENERAL	52334856	ZAMBRANO ARDILA YENNY MARITZA
72730	CPU TODO EN UNO LENOVO M93Z	5,830,674	1,363,730	Equipos de Computación	R	GESTION GENERAL	53905545	CRISPIN AMOROCHO GLORIA PATRICIA
72754	TELEFONO IP MARCA NEC ITL-12D-1 (BK) 12 BOTONES 2B2035B5401258	669,552	669,552	Equipos de Comunicación	R	GESTION GENERAL	5983893	GUZMAN CALDERON HUGO ALBERTO
72748	SILLA OPERATIVA ERGONOMICA GRADUABLE CON RUEDAS	256,360	256,360	Muebles y Enseres	R	GESTION GENERAL	36995987	PAREDES ROSERO MARTHA DEL CARMEN
72302	MONITOR HP PRODISPLAY P200	598,637	598,637	Equipos de Computación	R	GESTION GENERAL	19251437	SALGADO GARCIA JORGE ALBERTO
72691	SCANNER DOCUMENTAL KODAK I2800	4,190,919	994,179	Equipos de Computación	R	GESTION GENERAL	1098679616	ALDANA ACEVEDO NEIDI SORAIDA
72889	TECLADO LENOVO USB 102 TECLAS/ MOUSE	180,330	180,330	Equipos de Computación	R	GESTION GENERAL	80114965	GARCIA HERNANDEZ FREDY ANDRES
72887	TECLADO LENOVO USB 102 TECLAS/ MOUSE	180,330	180,330	Equipos de Computación	R	GESTION GENERAL	53905545	CRISPIN AMOROCHO GLORIA PATRICIA
72885	TECLADO LENOVO USB 102 TECLAS/ MOUSE	180,330	180,330	Equipos de Computación	R	GESTION GENERAL	53905545	CRISPIN AMOROCHO GLORIA PATRICIA
72883	TECLADO LENOVO USB 102 TECLAS/ MOUSE	180,330	180,330	Equipos de Computación	R	GESTION GENERAL	53905545	CRISPIN AMOROCHO GLORIA PATRICIA
72880	TECLADO LENOVO USB 102 TECLAS/ MOUSE	180,330	180,330	Equipos de Computación	R	GESTION GENERAL	71589772	SIERRA NEGRETE JORGE ENRIQUE
72878	TECLADO LENOVO USB 102 TECLAS/ MOUSE	180,330	180,330	Equipos de Computación	R	GESTION GENERAL	53905545	CRISPIN AMOROCHO GLORIA PATRICIA

72835	TECLADO LENOVO USB 102 TECLAS/ MOUSE	180,330	180,330	Equipos de Computación	R	GESTION GENERAL	53905545	CRISPIN AMOROCHO GLORIA PATRICIA
72833	TECLADO LENOVO USB 102 TECLAS/ MOUSE	180,330	180,330	Equipos de Computación	R	GESTION GENERAL	46370301	PRADA CORREDOR ANGELA MARIA
72790	TECLADO LENOVO USB 102 TECLAS/ MOUSE	180,330	180,330	Equipos de Computación	R	GESTION GENERAL	17319002	GOMEZ GOMEZ OSCAR FERNANDO
72788	TECLADO LENOVO USB 102 TECLAS/ MOUSE	180,330	180,330	Equipos de Computación	R	GESTION GENERAL	80425915	MENDEZ SANCHEZ ENRIQUE
72786	TECLADO LENOVO USB 102 TECLAS/ MOUSE	180,330	180,330	Equipos de Computación	R	GESTION GENERAL	53905545	CRISPIN AMOROCHO GLORIA PATRICIA
72771	TECLADO LENOVO USB 102 TECLAS/ MOUSE	180,330	180,330	Equipos de Computación	R	GESTION GENERAL	79536725	JHON FREDY HERRERA TORREZ
72769	TECLADO LENOVO USB 102 TECLAS/ MOUSE	180,330	180,330	Equipos de Computación	R	GESTION GENERAL	53905545	CRISPIN AMOROCHO GLORIA PATRICIA
72746	TECLADO LENOVO USB 102 TECLAS/ MOUSE	180,330	180,330	Equipos de Computación	R	GESTION GENERAL	52356025	RODRIGUEZ CHACON DIANA XIMENA
72744	TECLADO LENOVO USB 102 TECLAS/ MOUSE	180,330	180,330	Equipos de Computación	R	GESTION GENERAL	52325825	RODRIGUEZ RINCON ELIZABETH
72742	TECLADO LENOVO USB 102 TECLAS/ MOUSE	180,330	180,330	Equipos de Computación	R	GESTION GENERAL	1136680028	GUERRERO JACOME JOSE FERNANDO
72918	SHAREPOINTENTERPRISECALLICENSE/SOFTWAREASSURANCEPACKGOVERNMENTOLP1 LCENSENOLEVELDVCCAL REFERENCIA 76N-00597	250,340	250,340	Licencias	R	GESTION GENERAL	79270540	PEDRAZA HECTOR HENRY
72919	SHAREPOINTENTERPRISECALLICENSE/SOFTWAREASSURANCEPACKGOVERNMENTOLP1 LCENSENOLEVELDVCCAL REFERENCIA 76N-00597	250,340	250,340	Licencias	R	GESTION GENERAL	79270540	PEDRAZA HECTOR HENRY
72920	SHAREPOINTENTERPRISECALLICENSE/SOFTWAREASSURANCEPACKGOVERNMENTOLP1 LCENSENOLEVELDVCCAL REFERENCIA 76N-00597	250,340	250,340	Licencias	R	GESTION GENERAL	79270540	PEDRAZA HECTOR HENRY
72921	SHAREPOINTENTERPRISECALLICENSE/SOFTWAREASSURANCEPACKGOVERNMENTOLP1 LCENSENOLEVELDVCCAL REFERENCIA 76N-00597	250,340	250,340	Licencias	R	GESTION GENERAL	79270540	PEDRAZA HECTOR HENRY
72922	SHAREPOINTENTERPRISECALLICENSE/SOFTWAREASSURANCEPACKGOVERNMENTOLP1 LCENSENOLEVELDVCCAL REFERENCIA 76N-00597	250,340	250,340	Licencias	R	GESTION GENERAL	79270540	PEDRAZA HECTOR HENRY
72923	SHAREPOINTENTERPRISECALLICENSE/SOFTWAREASSURANCEPACKGOVERNMENTOLP1 LCENSENOLEVELDVCCAL REFERENCIA 76N-00597	250,340	250,340	Licencias	R	GESTION GENERAL	79270540	PEDRAZA HECTOR HENRY
72943	SHAREPOINT STANDARDCALLICENSE/SOFTWAREASSURANCEPACK GOVERNMENT OLP1 LICENSENOLEVELDVCCAL REFERENCIA H05-01579	284,342	284,342	Licencias	R	GESTION GENERAL	79270540	PEDRAZA HECTOR HENRY
72944	SHAREPOINT STANDARDCALLICENSE/SOFTWAREASSURANCEPACK GOVERNMENT OLP1 LICENSENOLEVELDVCCAL REFERENCIA H05-01579	284,342	284,342	Licencias	R	GESTION GENERAL	79270540	PEDRAZA HECTOR HENRY
72945	SHAREPOINT STANDARDCALLICENSE/SOFTWAREASSURANCEPACK GOVERNMENT OLP1 LICENSENOLEVELDVCCAL REFERENCIA H05-01579	284,342	284,342	Licencias	R	GESTION GENERAL	79270540	PEDRAZA HECTOR HENRY
72946	SHAREPOINT STANDARDCALLICENSE/SOFTWAREASSURANCEPACK GOVERNMENT OLP1 LICENSENOLEVELDVCCAL REFERENCIA H05-01579	284,342	284,342	Licencias	R	GESTION GENERAL	79270540	PEDRAZA HECTOR HENRY
72947	SHAREPOINT STANDARDCALLICENSE/SOFTWAREASSURANCEPACK GOVERNMENT OLP1 LICENSENOLEVELDVCCAL REFERENCIA H05-01579	284,342	284,342	Licencias	R	GESTION GENERAL	79270540	PEDRAZA HECTOR HENRY
72948	SHAREPOINT STANDARDCALLICENSE/SOFTWAREASSURANCEPACK GOVERNMENT OLP1 LICENSENOLEVELDVCCAL REFERENCIA H05-01579	284,342	284,342	Licencias	R	GESTION GENERAL	79270540	PEDRAZA HECTOR HENRY
72949	SHAREPOINT STANDARDCALLICENSE/SOFTWAREASSURANCEPACK GOVERNMENT OLP1 LICENSENOLEVELDVCCAL REFERENCIA H05-01579	284,342	284,342	Licencias	R	GESTION GENERAL	79270540	PEDRAZA HECTOR HENRY
72951	SHAREPOINT STANDARDCALLICENSE/SOFTWAREASSURANCEPACK GOVERNMENT OLP1 LICENSENOLEVELDVCCAL REFERENCIA H05-01579	284,342	284,342	Licencias	R	GESTION GENERAL	79270540	PEDRAZA HECTOR HENRY
72952	SHAREPOINT STANDARDCALLICENSE/SOFTWAREASSURANCEPACK GOVERNMENT OLP1 LICENSENOLEVELDVCCAL REFERENCIA H05-01579	284,342	284,342	Licencias	R	GESTION GENERAL	79270540	PEDRAZA HECTOR HENRY
72953	SHAREPOINT STANDARDCALLICENSE/SOFTWAREASSURANCEPACK GOVERNMENT OLP1 LICENSENOLEVELDVCCAL REFERENCIA H05-01579	284,342	284,342	Licencias	R	GESTION GENERAL	79270540	PEDRAZA HECTOR HENRY
72954	SHAREPOINT STANDARDCALLICENSE/SOFTWAREASSURANCEPACK GOVERNMENT OLP1 LICENSENOLEVELDVCCAL REFERENCIA H05-01579	284,342	284,342	Licencias	R	GESTION GENERAL	79270540	PEDRAZA HECTOR HENRY
72956	SHAREPOINT STANDARDCALLICENSE/SOFTWAREASSURANCEPACK GOVERNMENT OLP1 LICENSENOLEVELDVCCAL REFERENCIA H05-01579	284,342	284,342	Licencias	R	GESTION GENERAL	79270540	PEDRAZA HECTOR HENRY
72957	SHAREPOINT STANDARDCALLICENSE/SOFTWAREASSURANCEPACK GOVERNMENT OLP1 LICENSENOLEVELDVCCAL REFERENCIA H05-01579	284,342	284,342	Licencias	R	GESTION GENERAL	79270540	PEDRAZA HECTOR HENRY
72757	TELEFONO IP MARCA NEC ITL-12D-1 (BK) 12 BOTONES 2B203585401180	669,552	669,552	Equipos de Comunicación	R	GESTION GENERAL	1098679616	ALDANA ACEVEDO NEIDI SORAIDA

72759	TELEFONO IP MARCA NEC ITL-12D-1 (BK) 12 BOTONES 2B2035B5401210	669,552	669,552	Equipos de Comunicación	R	GESTION GENERAL	51600282	SANCHEZ AVILA SOL ESMERALDA
72764	TELEFONO IP MARCA NEC ITL-12D-1 (BK) 12 BOTONES 2B2035B5401259	669,552	669,552	Equipos de Comunicación	R	GESTION GENERAL	52749515	ORTEGA ARDILA YEIMY ALEXANDRA
72765	TELEFONO IP MARCA NEC ITL-12D-1 (BK) 12 BOTONES 2B2035B5401174	669,552	669,552	Equipos de Comunicación	R	GESTION GENERAL	53905545	CRISPIN AMOROCHO GLORIA PATRICIA
72766	TELEFONO IP MARCA NEC ITL-12D-1 (BK) 12 BOTONES 2B2035B5401256	669,552	669,552	Equipos de Comunicación	R	GESTION GENERAL	51776071	BRÍÑEZ GOMEZ CARMEN GLORIA
72752	SV85000 NEC SIP PHONE L1CENSE (LA) SB- 1649 NX C-HD-A1	197,548	197,548	Licencias	R	GESTION GENERAL	1098679616	ALDANA ACEVEDO NEIDI SORAIDA
72755	SV85000 NEC SIP PHONE L1CENSE (LA) SB- 1649 NX C-HD-A1	197,548	197,548	Licencias	R	GESTION GENERAL	51600282	SANCHEZ AVILA SOL ESMERALDA
72758	SV85000 NEC SIP PHONE L1CENSE (LA) SB- 1649 NX C-HD-A1	197,548	197,548	Licencias	R	GESTION GENERAL	79944315	GONZALEZ SARMIENTO CARLOS ANDRES
72760	SV85000 NEC SIP PHONE L1CENSE (LA) SB- 1649 NX C-HD-A1	197,548	197,548	Licencias	R	GESTION GENERAL	52749515	ORTEGA ARDILA YEIMY ALEXANDRA
72761	SV85000 NEC SIP PHONE L1CENSE (LA) SB- 1649 NX C-HD-A1	197,548	197,548	Licencias	R	GESTION GENERAL	52749515	ORTEGA ARDILA YEIMY ALEXANDRA
72762	SV85000 NEC SIP PHONE L1CENSE (LA) SB- 1649 NX C-HD-A1	197,548	197,548	Licencias	R	GESTION GENERAL	52749515	ORTEGA ARDILA YEIMY ALEXANDRA
72753	INTERCOMUNICADOR DE VENTANILLA STEREN AUDIFONOS AUD 539 INSTALACIÓN DE EQUIPO .	547,520	547,520	Equipos de Comunicación	R	GESTION GENERAL	1098679616	ALDANA ACEVEDO NEIDI SORAIDA
72756	INTERCOMUNICADOR DE VENTANILLA STEREN AUDIFONOS AUD 539 INSTALACIÓN DE EQUIPO .	547,520	547,520	Equipos de Comunicación	R	GESTION GENERAL	5983893	GUZMAN CALDERON HUGO ALBERTO
72763	INTERCOMUNICADOR DE VENTANILLA STEREN AUDIFONOS AUD 539 INSTALACIÓN DE EQUIPO .	547,520	547,520	Equipos de Comunicación	R	GESTION GENERAL	52749515	ORTEGA ARDILA YEIMY ALEXANDRA
72808	CPU TODO EN UNO EQUIPO MAC 27" QUAD CORE 3.2 MODELO/A1419	8,439,000	1,800,320	Equipos de Computación	R	GESTION GENERAL	52109394	ROJAS LAGOS MARITZA
72809	TECLADO MAC	261,000	261,000	Equipos de Computación	R	GESTION GENERAL	52109394	ROJAS LAGOS MARITZA
72807	LICENCIA OFFICEMAC STD 2016 SNGL OLP NL	580,000	580,000	Licencias	R	GESTION GENERAL	52109394	ROJAS LAGOS MARITZA
72815	LICENCIA OFFICEMAC STD 2016 SNGL OLP NL	580,000	580,000	Licencias	R	GESTION GENERAL	52109394	ROJAS LAGOS MARITZA
72810	LICENCIA OFFICEMAC STD 2016 SNGL OLP NL	580,000	580,000	Licencias	R	GESTION GENERAL	52109394	ROJAS LAGOS MARITZA
72814	LICENCIA CREATIVE CLOUD FOR TEAMS 12 MESES	938,562	938,562	Licencias	R	GESTION GENERAL	52109394	ROJAS LAGOS MARITZA
72811	LICENCIA CREATIVE CLOUD FOR TEAMS 12 MESES	938,562	938,562	Licencias	R	GESTION GENERAL	52109394	ROJAS LAGOS MARITZA
64371	TELEFONO NEC DTERM 32 BOTONES	395,000	395,000	Equipos de Comunicación	R	INFRAESTRUCTURA	79649282	CAMACHO ESGUERRA LUIS ANTONIO
73211	CPU TODO EN UNO HP 23" i3 MODELO HP 23 - R101	4,442,299	424,486	Equipos de Computación	R	PROG. DE FORT. DEL ACCESO A LA JUSTICIA EN COLOMBIA FASE II	33367694	GAONA CIFUENTES NATALIA
73213	CPU TODO EN UNO HP 23" i3 MODELO HP 23 - R101	4,442,299	424,486	Equipos de Computación	R	PROG. DE FORT. DEL ACCESO A LA JUSTICIA EN COLOMBIA FASE II	19251437	SALGADO GARCIA JORGE ALBERTO
73215	CPU TODO EN UNO HP 23" i3 MODELO HP 23 - R101 SERIAL 3CR614013P	4,442,299	424,486	Equipos de Computación	R	PROG. DE FORT. DEL ACCESO A LA JUSTICIA EN COLOMBIA FASE II	35420465	RODRIGUEZ ROJAS DIANA DEL PILAR
73210	TECLADO (EQUIPO DE ESCRITORIO HP TODO EN UNO 23")	137,391	137,391	Equipos de Computación	R	PROG. DE FORT. DEL ACCESO A LA JUSTICIA EN COLOMBIA FASE II	33367694	GAONA CIFUENTES NATALIA
73212	TECLADO (EQUIPO DE ESCRITORIO HP TODO EN UNO 23")	137,391	137,391	Equipos de Computación	R	PROG. DE FORT. DEL ACCESO A LA JUSTICIA EN COLOMBIA FASE II	19251437	SALGADO GARCIA JORGE ALBERTO
73214	TECLADO (EQUIPO DE ESCRITORIO HP TODO EN UNO 23")	137,391	137,391	Equipos de Computación	R	PROG. DE FORT. DEL ACCESO A LA JUSTICIA EN COLOMBIA FASE II	35420465	RODRIGUEZ ROJAS DIANA DEL PILAR
72568	DESKTOP HP PAVILION ALL IN ONE 23-P103LA PANTALLA ANCHA TACTIL IPS FULL HD 23" CON RETROILUMINACION LED RAM 8 GB DD 2TB REPRODUCTOR BLU-RAY	2,162,634	568,292	Equipos de Computación	R	PROG. DE FORT. DEL ACCESO A LA JUSTICIA EN COLOMBIA FASE II	19251437	SALGADO GARCIA JORGE ALBERTO

72565	DESKTOP HP PAVILION ALL IN ONE 23-P103LA PANTALLA ANCHA TACTIL IPS FULL HD 23" CON RETROILUMINACION LED RAM 8 GB DD 2TB REPRODUCTOR BLU-RAY	2,162,634	568,292	Equipos de Computación	R	PROG. DE FORT. DEL ACCESO A LA JUSTICIA EN COLOMBIA FASE II	52537400	TORRES CASTRO LINDA MILENA
72562	DESKTOP HP PAVILION ALL IN ONE 23-P103LA PANTALLA ANCHA TACTIL IPS FULL HD 23" CON RETROILUMINACION LED RAM 8 GB DD 2TB REPRODUCTOR BLU-RAY	2,162,634	568,292	Equipos de Computación	R	PROG. DE FORT. DEL ACCESO A LA JUSTICIA EN COLOMBIA FASE II	79431342	SANNIN POMBO JORGE ANTONIO
72566	TECLADO HP (DESKTOP HP PAVILION ALL IN ONE)	66,886	66,886	Equipos de Computación	R	PROG. DE FORT. DEL ACCESO A LA JUSTICIA EN COLOMBIA FASE II	19251437	SALGADO GARCIA JORGE ALBERTO
72563	TECLADO HP (DESKTOP HP PAVILION ALL IN ONE)	66,886	66,886	Equipos de Computación	R	PROG. DE FORT. DEL ACCESO A LA JUSTICIA EN COLOMBIA FASE II	52537400	TORRES CASTRO LINDA MILENA
72560	TECLADO HP (DESKTOP HP PAVILION ALL IN ONE)	66,886	66,886	Equipos de Computación	R	PROG. DE FORT. DEL ACCESO A LA JUSTICIA EN COLOMBIA FASE II	79431342	SANNIN POMBO JORGE ANTONIO
72561	LICENCIA OFFICE STD LICSA PK OLP NL GOV + WINSVRCAL LICSA PK OLP NL GOV USRCAL	1,682,000	441,992	Licencias	R	PROG. DE FORT. DEL ACCESO A LA JUSTICIA EN COLOMBIA FASE II	79431342	SANNIN POMBO JORGE ANTONIO
72564	LICENCIA OFFICE STD LICSA PK OLP NL GOV + WINSVRCAL LICSA PK OLP NL GOV USRCAL	1,682,000	441,992	Licencias	R	PROG. DE FORT. DEL ACCESO A LA JUSTICIA EN COLOMBIA FASE II	79431342	SANNIN POMBO JORGE ANTONIO
72572	IMPRESORA SAMSUNG SL-M4020ND MONOCROMATICA	531,280	531,280	Equipos de Computación	R	PROG. DE FORT. DEL ACCESO A LA JUSTICIA EN COLOMBIA FASE II	79431342	SANNIN POMBO JORGE ANTONIO
72567	LICENCIA OFFICE STD LICSA PK OLP NL GOV + WINSVRCAL LICSA PK OLP NL GOV USRCAL	1,682,000	441,992	Licencias	R	PROG. DE FORT. DEL ACCESO A LA JUSTICIA EN COLOMBIA FASE II	79431342	SANNIN POMBO JORGE ANTONIO
72569	SCANNER KODAK 12800 MULTI PRO	6,109,720	1,605,499	Equipos de Computación	R	PROG. DE FORT. DEL ACCESO A LA JUSTICIA EN COLOMBIA FASE II	80150800	PEDROZO FRANCISCO JAVIER